

**ΣΥΝΤΕΤΑΓΜΕΝΕΣ ΚΟΡΥΦΩΝ**

- ΑΓΡΟΤΕΜΑΧΙΟΥ ΕΓΣΑ 87**  
 1 Χ=383033.5916 Υ=4211055.3838  
 2 Χ=382988.7514 Υ=4211051.5941  
 3 Χ=383008.1053 Υ=4211009.2653  
 4 Χ=383022.6104 Υ=4211002.9725  
 5 Χ=383025.7903 Υ=4211002.5187  
 6 Χ=383028.7140 Υ=4210990.6080  
 7 Χ=383054.7796 Υ=4210999.3920  
 8 Χ=383042.1328 Υ=4211018.8532  
 9 Χ=383036.9198 Υ=4211029.0039  
 10 Χ=383034.5892 Υ=4211036.3398  
 11 Χ=383033.5624 Υ=4211043.0387  
 1 Χ=383033.5916 Υ=4211055.3838

Οι Ενταγμένοι  
 τον έλεγχο του  
 σχεδιαγράμματος:

Π. Τεβάνης  
 Διευθυντής με Α' βαθμό

**ΕΜΒΑΔΟΝ ΑΓΡΟΤΕΜΑΧΙΟΥ :**

**E(1,2,3,4,5,6,7,8,9,10,11)= 2.210,61 μ<sup>2</sup>**

Η εμβοδομέτρηση έγινε με την μέθοδο ορθογωνίων συντεταγμένων σύμφωνα με την μαθηματική σχέση  $E = \frac{1}{2} \sum [(X_i + X_{i+1}) * (Y_i + Y_{i+1})]$  σε σύστημα αναφοράς Ε.Γ.Σ.Α. '87.

**ΔΗΛΩΣΗ ΙΔΙΟΚΤΗΤΗ (4030/2011)**

Η υπογράφουσα Παπαδάτου Κωνσταντίνα του Αντωνίου ιδιοκτήτρια του αγροτεμαχίου με στοιχεία 1,2,3,4,5,6,7,8,9,10,11,1 δηλώνω υπεύθυνα ότι υπέδειξα την αληθή θέση και όρια του αγροτεμαχίου τα οποία είναι ορθά και αληθή και την ύπαρξη και την αιτία του δικαιώματός μου να ζητήσω την σύνταξη του παρόντος τοπογραφικού διαγράμματος, βάσει της υπ.αριθ. 5290/2002 συμβολαιογραφικής πράξης.

Η δηλούσα

*[Signature]*

**ΔΗΛΩΣΗ ΜΗΧΑΝΙΚΟΥ(651/77)**

Το αγροτεμάχιο με στοιχεία 1,2,3,4,5,6,7,8,9,10,11,1 βρίσκεται σε περιοχή εκτός σχεδίου οικισμού της Τ.Κ.Θαλερού στη θέση 'Μεσονυχία' και είναι μη άρτη και μη οικοδομήσιμο. Δεν έγινε έλεγχος αν το αγροτεμάχιο εμπίπτει στις διατάξεις της δασικής νομοθεσίας. Δεν εφαρμόζεται ο Ν.1137 και δεν οφείλονται εισφορές σε γη και χρήμα. Εντός του γηπέδου δεν διέρχεται ρέμα και αγωγός υψηλής τάσης. Απόσταση από όρα οικισμού < 500,00 μ. Ο μηχανικός

**ΘΕΟΦΑΝΗΣ Β. ΜΠΡΑΚΟΥΛΙΑΣ**  
 ΔΙΠΛΩΜ. ΠΟΛΙΤΙΚΟΣ ΜΗΧΑΝΙΚΟΣ Ε.Μ.Π.  
 ΜΕΛΟΣ Τ.Ε.Ε. - ΑΡΙΘΜΟΣ ΜΗΤΡΩΟΥ 94250  
 Π. ΤΣΑΛΔΑΡΗ 4 - ΞΥΛΟΚΑΣΤΡΟ Τ.Κ. 20400  
 ΤΗΛ. 27430 23751  
 ΑΦΜ: 075940854 - ΔΟΥ: ΚΟΡΙΝΘΟΥ

**ΥΠΟΜΝΗΜΑ ΕΞΑΡΤΗΣΗΣ - ΣΥΣΤΗΜΑΤΟΣ ΑΝΑΦΟΡΑΣ**

Η εξάρτηση από το σύστημα αναφοράς Ε.Γ.Σ.Α. '87 πραγματοποιήθηκε με παρατηρήσεις που διεξήχθησαν την 2/09/2017 και στο χρονικό διάστημα από 14:30 π.μ. έως 15:30 π.μ. κάνοντας χρήση του Σταθμού Αναφοράς Κιότου του ιδιωτικού δικτύου της Εταιρείας TRICE SURFANY CO AEBE με συντεταγμένες (x,y) = (380084.497, 4207792.362). Το μήκος του διεσπασμένου βάσης που επιλέχθηκε είναι 7895,47 μ. Η εσωτέλεση έγινε με τη μέθοδο της Κινηματικής Μέτρησης Πραγματικού Χρόνου (RTK) και χρησιμοποιήθηκε ο Σταθμιακός GNSS Διάτης HiPer Pro (RS1-N) της TOPCON με serial number 342-2123, με αριθμους μέτρησης ορθοτονογραφικά: 10 mm + 1.0 ppm και σφαιρική 15 mm + 1.0 ppm.

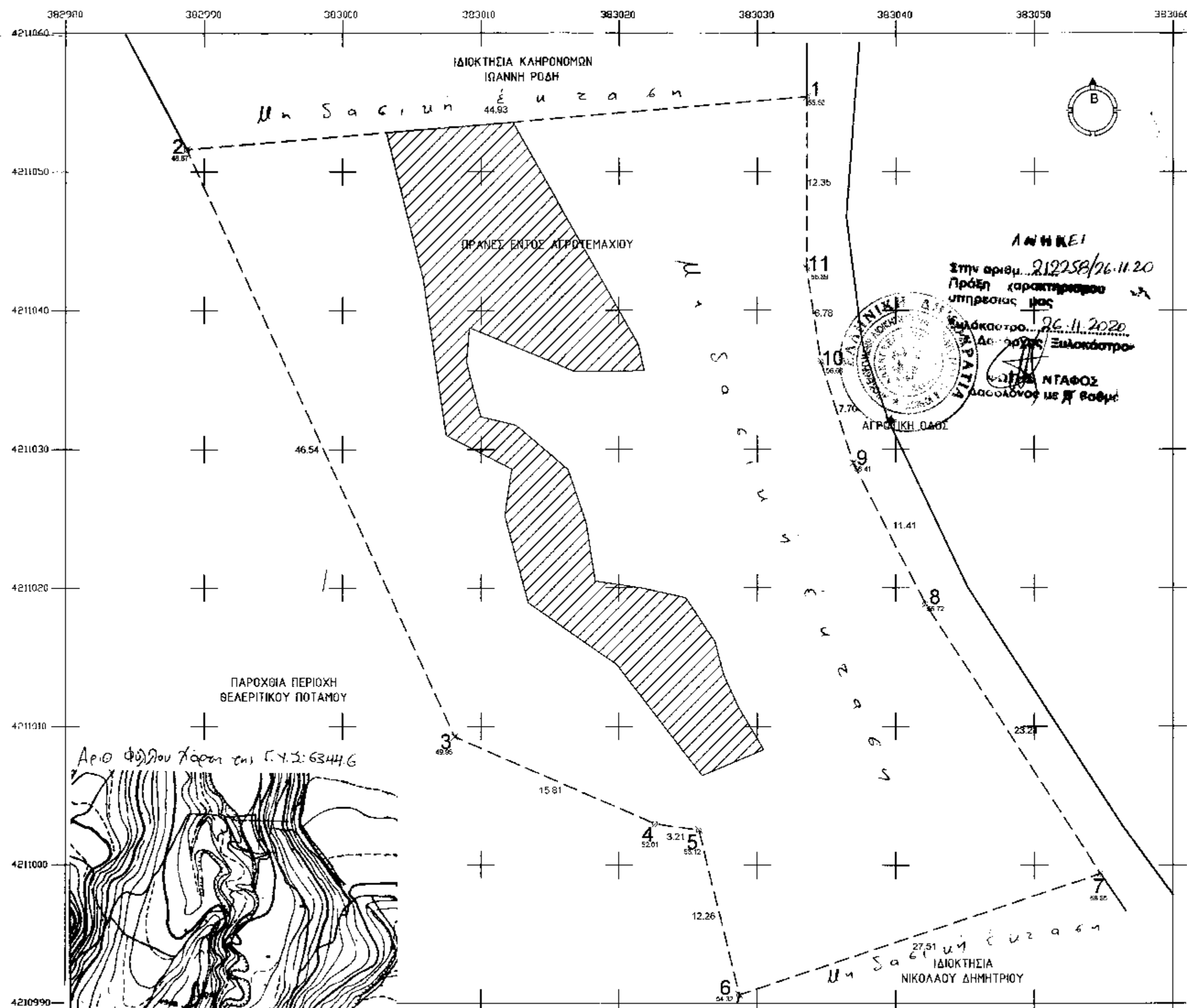

 <b>φάνης μπρακούλιας</b> γραφείο έργων πολιτικού μηχανικού π.τσαλδάρη 4 - ξυλόκαστρο τ.κ. 20400 τηλ 2743023751	
<b>εργο:</b> ΑΠΟΤΥΠΩΣΗ ΑΓΡΟΤΕΜΑΧΙΟΥ	
<b>ιδιοκτήτης:</b> ΠΑΠΑΔΑΤΟΥ ΚΩΝΣΤΑΝΤΙΝΑ	
<b>θεση:</b> ΘΕΣΗ 'ΜΕΣΟΝΥΧΙΑ' ΕΚΤΟΣ ΟΙΚΙΣΜΟΥ Τ.Κ. ΘΑΛΕΡΟΥ ΔΗΜΟΥ ΞΥΛΟΚΑΣΤΡΟΥ - ΕΥΡΩΣΤΙΝΗΣ	
<b>μελετητής:</b> ΦΑΝΗΣ ΜΠΡΑΚΟΥΛΙΑΣ πολ.μηχανικός Ε.Μ.Π.	
<b>θεμα σχεδίου</b>	<b>αριθμος σχεδίου</b>
ΤΟΠΟΓΡΑΦΙΚΟ ΔΙΑΓΡΑΜΜΑ	T 1
<b>χρονος μελετης</b>	<b>κλίμακα</b>
ΣΕΠ 2017	1:250
<b>σφραγίδα</b>	<b>εγκρίσεις</b>
ΘΕΟΦΑΝΗΣ Β. ΜΠΡΑΚΟΥΛΙΑΣ ΔΙΠΛΩΜ. ΠΟΛΙΤΙΚΟΣ ΜΗΧΑΝΙΚΟΣ Ε.Μ.Π. ΜΕΛΟΣ Τ.Ε.Ε. - ΑΡΙΘΜΟΣ ΜΗΤΡΩΟΥ 94250 Π. ΤΣΑΛΔΑΡΗ 4 - ΞΥΛΟΚΑΣΤΡΟ Τ.Κ. 20400 ΤΗΛ. 27430 23751 ΑΦΜ: 075940854 - ΔΟΥ: ΚΟΡΙΝΘΟΥ	