

ΕΜΒΑΔΟΝ ΓΕΩΤΕΜΑΧΙΟΥ

ΕΜΒΑΔΟΝ (1,2,3,.....,20,21,1) = 2.989,06 τμ

ΠΑΡΑΤΗΡΗΣΕΙΣ:

1. ΤΟ ΔΙΑΓΡΑΜΜΑ ΕΙΝΑΙ ΕΝΤΑΓΜΕΝΟ ΣΤΟ ΚΡΑΤΙΚΟ ΣΥΣΤΗΜΑ ΣΥΝΤΕΤΑΓΜΕΝΩΝ ΕΓΣΑ '87
2. ΟΙ ΔΙΑΣΤΑΣΕΙΣ ΚΑΙ ΤΑ ΕΜΒΑΔΑ ΥΠΟΛΟΓΙΣΤΗΚΑΝ ΑΝΑΛΥΤΙΚΑ ΑΠΟ ΤΙΣ ΣΥΝ/ΝΕΣ ΤΩΝ ΚΟΥΡΦΩΝ
3. Η ΕΞΑΡΤΗΣΗ ΑΠΟ ΤΟ ΕΓΣΑ '87 ΠΡΑΓΜΑΤΟΠΟΙΗΘΗΚΕ ΜΕ ΣΥΣΤΗΜΑ GPS ΚΑΙ ΚΑΝΟΝΤΑΣ ΧΡΗΣΗ ΤΟΥ ΕΛΛΗΝΙΚΟΥ ΣΥΣΤΗΜΑΤΟΣ ΕΝΤΟΠΙΣΜΟΥ - URANUS.

Το παρόν τοπογραφικό διάγραμμα συνοδεύει την αριθμ. 3051/1-12-2020 Πράξη Χαρακτηρισμού.

ΘΕΩΡΗΘΗΚΕ

ΔΗΜΟΥ ΖΑΚΥΝΘΟΥ .../.../2020

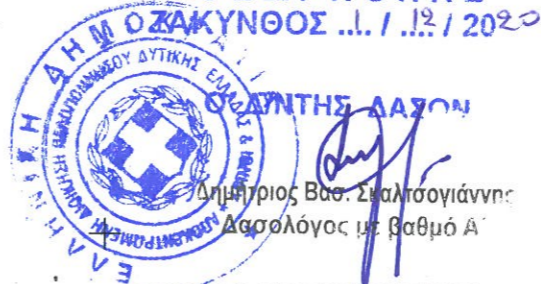

ΠΙΝΑΚΑΣ ΣΥΝΤΕΤΑΓΜΕΝΩΝ

a/a	X	Y	Απόσταση (μ.)
1	210699.01	4197307.67	21.61
2	210714.44	4197292.55	12.09
3	210723.87	4197284.98	9.81
4	210732.28	4197279.94	15.64
5	210747.76	4197282.14	17.05
6	210764.76	4197283.47	13.23
7	210777.80	4197285.65	7.09
8	210780.97	4197291.99	5.59
9	210775.77	4197294.06	3.48
10	210772.99	4197296.15	4.15
11	210774.45	4197300.03	16.79
12	210779.17	4197316.15	12.35
13	210782.96	4197327.91	9.22
14	210783.54	4197337.12	12.28
15	210771.37	4197338.79	8.81
16	210762.91	4197336.35	18.28
17	210746.32	4197328.68	11.87
18	210736.34	4197322.25	13.49
19	210724.61	4197315.58	8.93
20	210716.45	4197311.96	15.93
21	210700.56	4197310.75	3.45
1	210699.01	4197307.67	3.45

Εμβαδόν (1,2,3,.....,19,20,21,1)=2989.06 τ.μ.

ΣΥΝΤΕΤΑΓΜΕΝΕΣ X, Y

A	210767.96	4197321.43
B	210779.41	4197316.92
Γ	210764.48	4197283.44



- ΟΡΟΙ ΔΟΜΗΣΗΣ ΕΚΤΟΣ ΣΧΕΔΙΟΥ
- Π.Δ της 06-10-78 (ΦΕΚ 538Δ /17-10-78)
 Π.Δ της 27-03-81 (ΦΕΚ 209Δ /15-04-81)
 Π.Δ της 31-07-81 (ΦΕΚ 412Δ /06-08-81)
 Π.Δ της 03-03-82 (ΦΕΚ 159Δ /12-03-82)
 Π.Δ της 16-02-85 (ΦΕΚ 58Δ /27-02-85)
 Π.Δ της 24-05-85 (ΦΕΚ 270Δ /31-05-85)
 Ν.3212 της 31-12-03 (ΦΕΚ 308Α/31-12-03)
 Υ.Α 24208 της 11-06-09 (ΦΕΚ 1138 Τ.Β) "περί εγκρίσεως ειδικού πλαισίου χωροταξικού σχεδιασμού"
 Φ.Ε.Κ 3155/Β/12-12-2013
1. ΚΑΝΟΝΑΣ
 Α) Ε = 4000 τ.μ. & πρόσωπο 25 μ σε κοινόχρηστο χώρο.
 Β) Επί εθνικών, επαρχιακών, δημοτικών ή κοινοτικών οδών:
 Π = 45 μ. Β = 50 μ. Ε = 4000 τ.μ.
2. ΠΑΡΕΚΚΛΙΣΗ
 Α) Εντός ζώνης πόλεων, κωμών & οικισμών έως 24-04-77 (ΦΕΚ 133Δ):
 Ε = 2000 τ.μ. αποστάσεις από τα όρια 5 μ. max εκμετ. 200τ.μ.
 Β) Επί εθνικών, επαρχιακών, κύριων κοινοτικών οδών:
 Έως 12-11-62 | έως 12-09-64 | έως 17-10-78 | 31-12-03
 Ε: 750 1200 2000 4000
 Π: 10 20 25 -
 Β: 15 35 45 -
 Πλ.απ.: 2,50 5 5 15
 Εκμ.: 100+(Ε-750)/9 | 150+(Ε-1200)/16 | 200 | 200
- Γ) Προϋφιστάμενα της 31-12-03 εμβαδού 4000 μ. (ΦΕΚ 308 Α' 31-12-03)
3. ΚΑΛΥΨΗ 10% μια κατοικία
4. Κτίριο ενιαίο επιτρέπεται η διάσπαση με σύμφωνη γνώμη Ε.Π.Α.Ε
5. ΑΠΟΣΤΑΣΕΙΣ
 Α) Από όρια 15 μ.
 Β) παρέκκλιση: Μόνο για κατοικία σε γήπεδο προϋφιστάμενα της 15-04-81 και ελαχ. Ε = 4000 τ.μ, όταν κτίριο με πλάτος 10 μ. δεν χωρεί στα 15 μ. από τα πλάγια όρια, η απόσταση από όρια ηγαίνει στα 7,50 μ. (27-03-81 Π.Δ ΦΕΚ 209Δ)
- Γ) Από όχθη ρέματος η δόσος 10 μ. από αγιαλιό 30 μ.
 Από εθνικό δρόμο 30 μ. από επαρχιακό ή κύριο δημοτικό 15 μ. από αγροτικό 15μ.
6. Συντελεστής δόμησης: 0,20
7. Μέγιστο ύψος για διώροφο 7,50 μ. (+1,20 για στέγη) για ισόγειο 4,00 μ. (+1,20 για στέγη) Λ.Ο=2
8. Δεν επιτρέπεται η κατασκευή κτίσματος σε υποστυλώματα (pillotis)
9. Μέγιστη δόμηση για κατοικία : έως 4000 τ.μ. -->200 τ.μ.
 >4000 έως 8000-->200+(Ε-4000)*2%
 >8000 -->280+(Ε-8000)*1% MAX 400 τ.μ.
10. Αν η κλίση υπερβαίνει το 35% στη θέση που τοποθετείται το κτίσμα, το εμβαδόν των υπόγειων βοηθητικών χώρων που δεν προσμετρώνται στο συντελεστή δόμησης δεν μπορεί να υπερβεί το 20% της επιτρεπόμενης δόμησης.
11. Επιτρέπεται η περιφράξη των αρτίων γηπέδων με μόνιμη κατασκευή. Το ύψος του περιγράμματος δεν επιτρέπεται να υπερβαίνει τα δύο και μισό (2,50) μ. μετρούμενο από το έδαφος. Επιτρέπεται η περιφράξη μη αρτίων γηπέδων με πρόχειρο κατασκευή (συρματοπλέγμα κλπ.).

ΔΗΛΩΣΗ ΜΗΧΑΝΙΚΟΥ Ν.651/77

ΔΗΛΩΝΩ ΣΥΜΦΩΝΑ ΜΕ ΤΟ ΝΟΜΟ ΓΙΑ ΤΟ ΓΕΩΤΕΜΑΧΙΟ ΜΕ ΣΤΟΙΧΕΙΑ 1,2,3,.....,20,21,1 ΚΑΙ ΕΜΒΑΔΟΝ 2.989,06 τμ ΠΟΥ ΒΡΙΣΚΕΤΑΙ ΣΤΗ ΘΕΣΗ "ΚΑΤΩ ΑΜΠΕΛΙ" ΤΗΣ Τ/Κ ΑΝΩ ΒΟΛΙΜΩΝ, Δ/Ε ΕΛΑΤΙΩΝ ΤΟΥ ΔΗΜΟΥ ΖΑΚΥΝΘΟΥ Π.Ε ΖΑΚΥΝΘΟΥ ΟΤΙ :

- Α) ΕΙΝΑΙ ΑΡΤΙΟ ΚΑΙ ΟΙΚΟΔΟΜΗΣΙΜΟ ΚΑΤΑ ΠΑΡΕΚΚΛΙΣΗ ΩΣ ΠΡΟΫΦΙΣΤΑΜΕΝΟ ΤΗΣ 12-11-1962, ΜΕ ΒΑΣΕΙ ΤΟ ΕΜΒΑΔΟΝ ΚΑΙ ΤΙΣ ΔΙΑΣΤΑΣΕΙΣ ΣΥΜΦΩΝΑ ΜΕ ΤΙΣ ΠΟΛΕΟΔΟΜΙΚΕΣ ΔΙΑΤΑΞΕΙΣ ΠΟΥ ΙΣΧΥΟΥΝ ΣΗΜΕΡΑ,
- Β) ΒΡΙΣΚΕΤΑΙ ΕΚΤΟΣ ΣΧΕΔΙΟΥ ΠΟΛΕΩΣ, ΕΚΤΟΣ ΟΡΙΩΝ ΟΙΚΙΣΜΟΥ, ΕΚΤΟΣ ΖΟΕ, ΚΑΙ ΕΚΤΟΣ ΠΕΡΙΟΧΗΣ NATURA 2000.
- Γ) ΔΕΝ ΕΜΠΙΠΤΕΙ ΣΤΙΣ ΔΙΑΤΑΞΕΙΣ ΤΟΥ ΝΟΜΟΥ 1337/83 ΠΕΡΙ ΕΙΣΦΟΡΩΝ ΣΕ ΓΗ ΚΑΙ ΧΡΗΜΑ
- Δ) Η ΑΠΟΣΤΑΣΗ ΑΠΟ ΤΗΝ ΘΑΛΑΣΣΑ ΕΙΝΑΙ 791,00 μ.

Ο ΜΗΧΑΝΙΚΟΣ

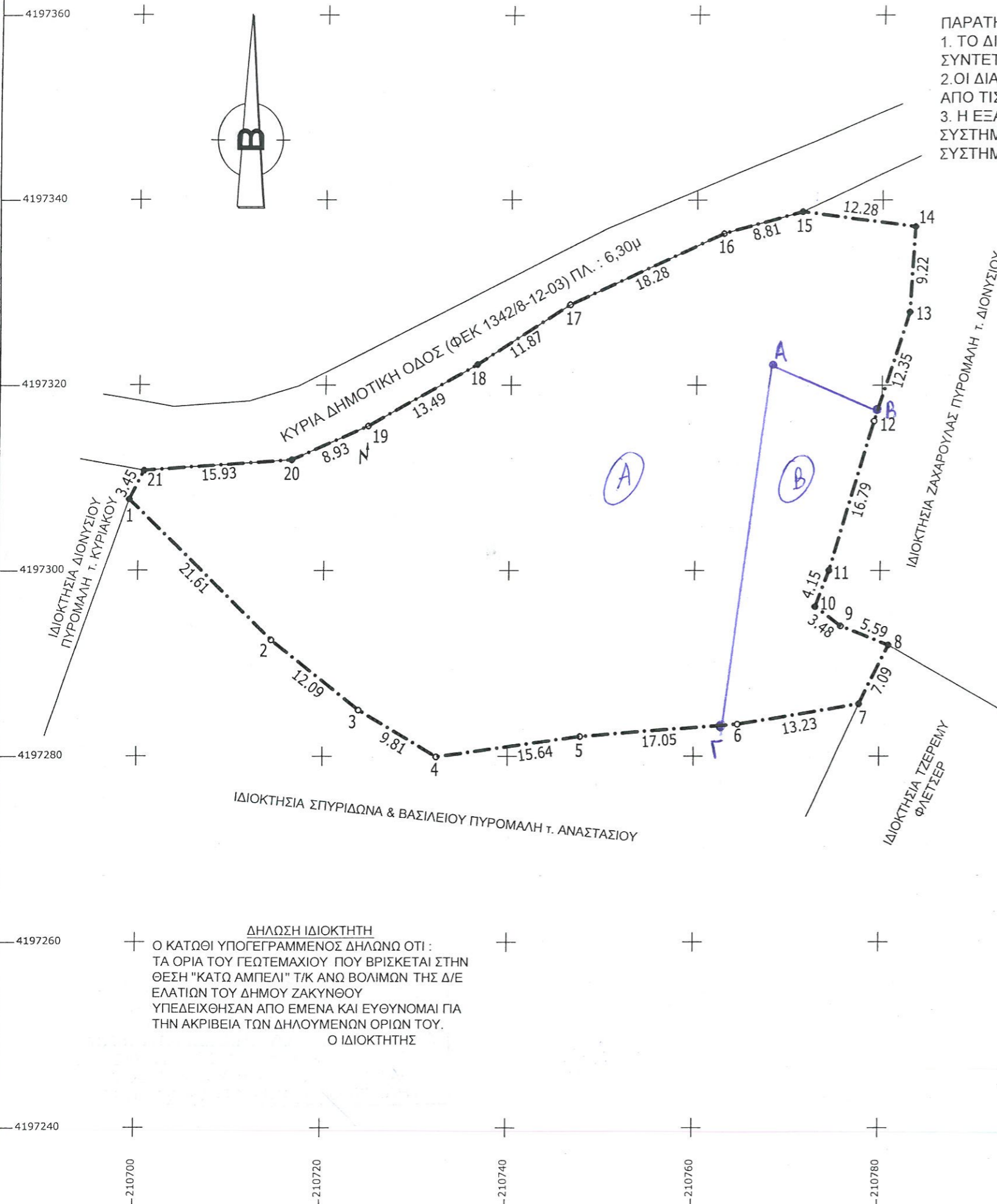

ΔΗΛΩΣΗ ΙΔΙΟΚΤΗΤΗ
 Ο ΚΑΤΩΙ ΥΠΟΓΕΓΡΑΜΜΕΝΟΣ ΔΗΛΩΝΩ ΟΤΙ :
 ΤΑ ΟΡΙΑ ΤΟΥ ΓΕΩΤΕΜΑΧΙΟΥ ΠΟΥ ΒΡΙΣΚΕΤΑΙ ΣΤΗΝ
 ΘΕΣΗ "ΚΑΤΩ ΑΜΠΕΛΙ" Τ/Κ ΑΝΩ ΒΟΛΙΜΩΝ ΤΗΣ Δ/Ε
 ΕΛΑΤΙΩΝ ΤΟΥ ΔΗΜΟΥ ΖΑΚΥΝΘΟΥ
 ΥΠΕΔΕΙΧΘΗΣΑΝ ΑΠΟ ΕΜΕΝΑ ΚΑΙ ΕΥΘΥΝΟΜΑΙ ΓΙΑ
 ΤΗΝ ΑΚΡΙΒΕΙΑ ΤΩΝ ΔΗΛΟΥΜΕΝΩΝ ΟΡΙΩΝ ΤΟΥ.
 Ο ΙΔΙΟΚΤΗΤΗΣ

ΑΠΟΣΠΑΣΜΑ ΧΑΡΤΗ Γ.Υ.Σ

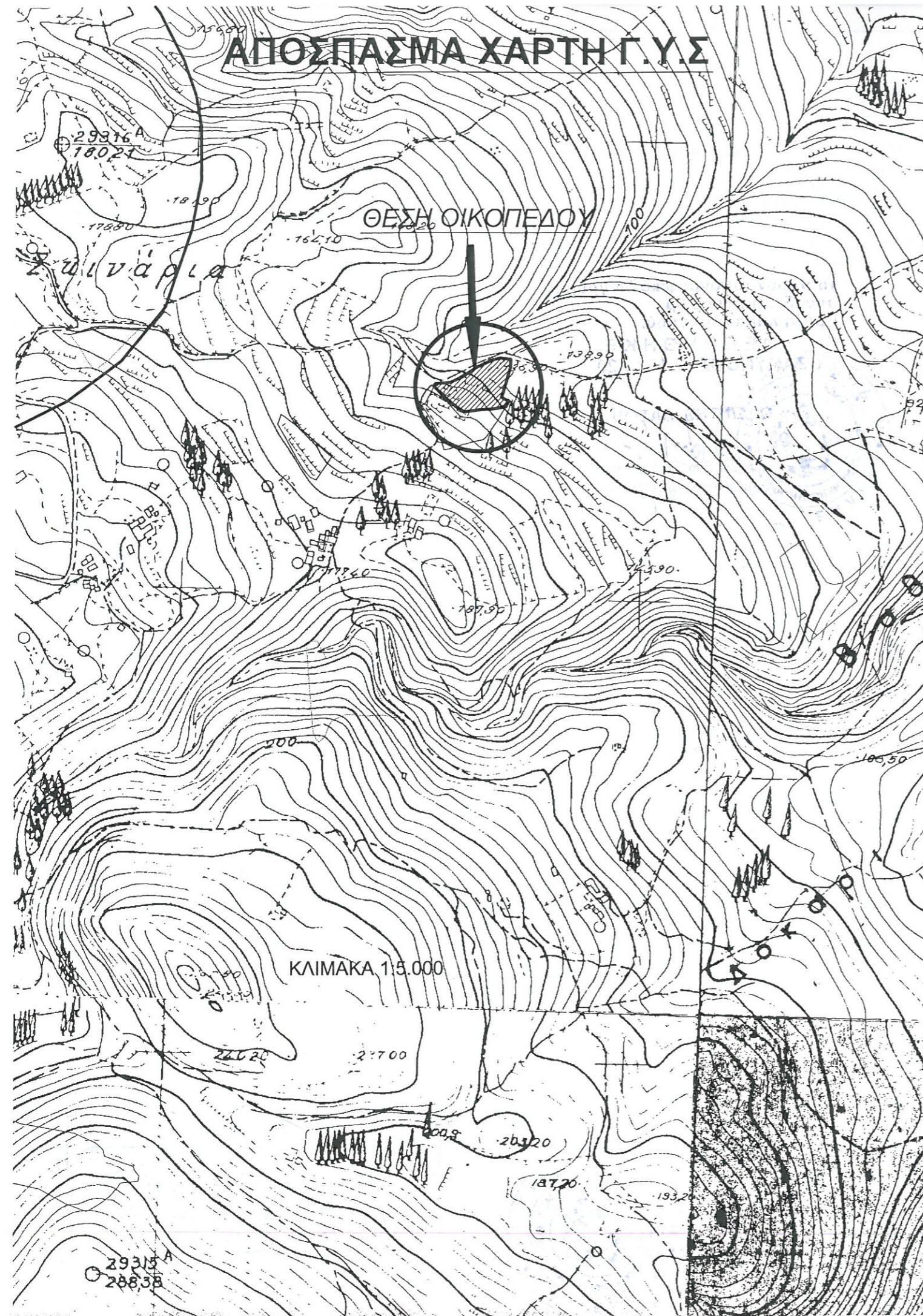

ΕΡΓΟΔΟΤΗΣ

ΣΠΥΡΙΔΩΝ ΠΥΡΟΜΑΛΗΣ τ. ΑΝΑΣΤΑΣΙΟΥ

ΕΡΓΟ

ΑΠΟΤΥΠΩΣΗ ΚΑΙ ΕΜΒΑΔΟΜΕΤΡΗΣΗ
ΓΕΩΤΕΜΑΧΙΩΝ

ΘΕΣΗ

"ΚΑΤΩ ΑΜΠΕΛΙ" Τ/Κ ΑΝΩ ΒΟΛΙΜΩΝ
Δ/Ε ΕΛΑΤΙΩΝ ΔΗΜΟΥ ΖΑΚΥΝΘΟΥ

ΜΕΛΕΤΗΤΕΣ ΘΕΟΔΟΣΗΣ ΝΙΚΟΛΑΟΣ ΠΟΛΙΤΙΚΟΣ ΜΗΧΑΝΙΚΟΣ Τ.Ε
ΤΑΒΟΥΛΑΡΗΣ ΙΩΑΝΝΗΣ ΜΗΧ. ΓΕΩΤΕΧΝΟΛΟΓΙΑΣ & ΠΕΡΙΒΑΛΛΟΝΤΟΣ

Θ Ε Μ Α

ΑΡ. ΣΧΕΔΙΟΥ

ΤΟΠΟΓΡΑΦΙΚΟ ΔΙΑΓΡΑΜΜΑ

T1

ΚΛΙΜΑΚΑ 1:500

ΧΡΟΝΟΣ ΜΕΛΕΤΗΣ ΙΟΥΝΙΟΣ 2018

ΥΠΟΓΡΑΦΗ

ΣΦΡΑΓΙΔΑ

ΤΑΒΟΥΛΑΡΗΣ - ΘΕΟΔΟΣΗΣ Ο.Ε.
ΜΕΛΕΤΗΤΙΚΟ - ΤΕΧΝΙΚΟ ΓΡΑΦΕΙΟ
ΑΡ. ΜΗΤΡΩΟΥ Τ.Ε.Ε. 19131
Α.Μ. ΕΝΕΡΓΕΙΑΚΟΥ ΕΠΙΘΕΩΡΗΤΗ 18287
ΑΓΣΑΛΗ - ΑΠΟΧΑΛΗ ΖΑΚΥΝΘΟΣ
ΑΦΜ: 800982947 ΔΟΥ ΖΑΚΥΝΘΟΥ
ΤΗΛ: 26950 44815 - ΚΙΝ.: 6948 281919