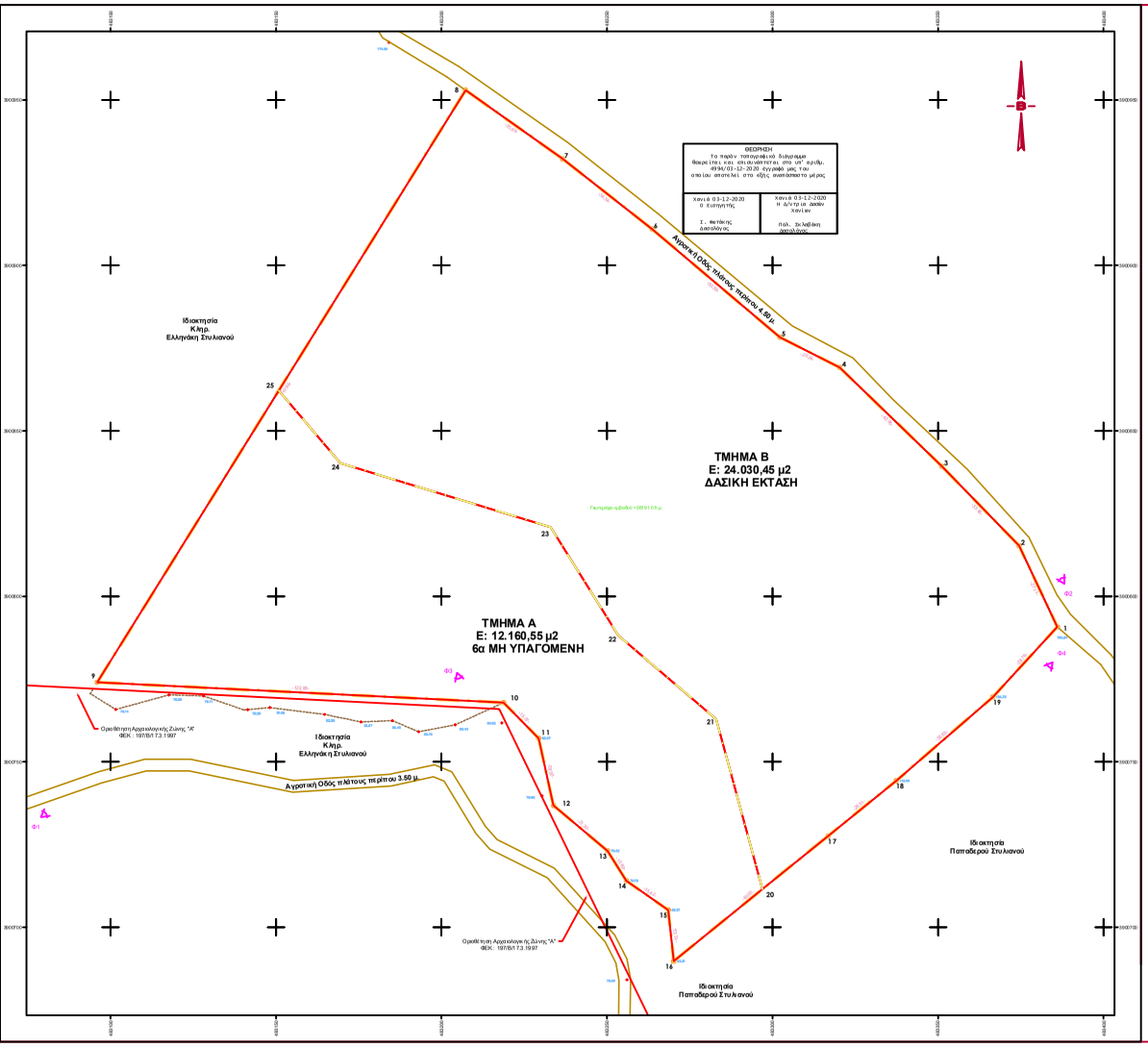

ΔΗΛΩΣΗ Ν.651/77

Το γεωτεμάχιο υπό στοιχεία **1,2,3...17,18,19,1** εμβαδού **36191.01τ.μ.**, βρίσκεται στην θέση "Τέντου", τοπική κοινότητα Σούγιας της Δημοτικής Ενότητας Ανατολικού Σελίνου του Δήμου Κισσάμου Σελίνου και βρίσκεται **εκτός** του οικισμού "Σούγια"

Δηλώνω ότι :

α) είναι **άρτιο και οικοδομήσιμο** σύμφωνα με τις ισχύουσες πολεοδομικές διατάξεις με τη προϋπόθεση ότι δεν εμπίπτει στο νόμο περί δασών ν. αρχαιολογικών και λοιπών περιορισμών .
β) υπάγεται στις διατάξεις του Ν. 1337/83 περί εισφοράς σε γη και χρήμα .
γ) Δεν βρίσκεται σε περιοχή Natura 2000, Γ.Π.Σ. , Ζ.Ο.Ε. ή ΣΧΟΟΑΠ .
δ) εν τέχνω γεωτεμαχίου δεν διέρχονται γραμμές υψηλής τάσης της Δ.Ε.Η. αγωγός φυσικού αερίου, οδός προστατεύομενη του 1923 ή. ρέμα.
ε) εντός αυτού και κατ'μήκος του προσώπου του δεν υπάρχουν δένδρα.
στ) εντός των ορίων με γειτονικών δεν υφίστανται διεκπεραιούμενα κτίσματα.
ζ) στο γεωτεμάχιο δεν έχει εκδοθεί οικοδομική άδεια.
η) απέχει από την θάλασσα απόσταση περίπου 400μ.

Χανιά Μάρτιος 2020

Ο Βεβαιών Μηχανικός

Εμβαδά γεωτεμαχίων

Ε (1,2,3...17,18,19,1) = 36191.01τ.μ.

Παρατηρήσεις

1. Οι συντεταγμένες που αναφέρονται στο τοπογραφικό Διάγραμμα είναι στο Ελληνικό Γεωδαιτικό Σύστημα αναφοράς 1987 (Ε.Γ.Σ.Α.'87). Η εξάρτηση από το Ε.Γ.Σ.Α.'87 πραγματοποιήθηκε μετά από σύνολο παρατηρήσεων RTK που διεξήχθησαν κάνοντας χρήση του δικτύου JGC Hellas.
Για τις εργασίες χρησιμοποιήθηκε ο ακόλουθος γεωδαιτικός εξοπλισμός:
   - GPS L1 RTK GNSS τύπου Spectra Precision SP60 Gnss Reiceiver
2. Οι διαστάσεις και το εμβαδόν υπολογίσθηκαν αναλυτικά από τις συντεταγμένες των κορυφών.
3. Για την ιδιοκτησία δεν μου προσκομίστηκε συμβόλαιο .
4. Η θέση τα όρια και οι μετονικές ιδιοκτησίες του παραπάνω γεωτεμαχίου υποδείχθηκαν από τον εργοδότη, ο οποίος φέρει και τη νομική ευθύνη για την ορθότητά τους.
5. Το ακίνητο δεν υπόκειται στις διατάξεις του Ν. 2308 / 95 ''περί κτηματογράφησης για την δημιουργία του Εθνικού Κτηματολογίου'' .
6. Βρίσκεται **εκτός** της παραμεθόριας περιοχής Νομού Χανίων (V Μεραρχίας) σύμφωνα με την Υ.Α. Φ 100/59982 της 21- 12- 90 (Φ.Ε.Κ. 836Β'/28-12-90), **εκτός** της επιτηρούμενης περιοχής της 1 ΤΕΠΜ και **εκτός** της επιτηρούμενης ζώνης Ναυτικού Ομορού Σούδας (Π.Δ. 169/Σ της 13/6/02 (ΦΕΚ150Α/28-06-02).
7. Βρίσκεται **εντός** της "Β" Ζώνης προστασίας του αρχαιολογικών χώρου της Σούγιας Σελίνου του Νομού Χανίων (ΦΕΚ : 197/Β/17.3.1997) .
8. Στο ακίνητο δεν πραγματοποιείται υδρολήψη, ήτοι δεν υπάρχουν ενεργά σημεία υδρολήψης και ως εκ τούτου δεν συντρέχουν οι προϋποθέσεις εφαρμογής της παρ. 2 του άρθρου 9 της ΚΥΑ με αριθμό 145026/10-1-2014 (ΦΕΚ Β΄ 31/14.1.2014) «Σύσταση, διαχείριση και λειτουργία Εθνικού Μητρώου Σημείων Υδροληψίας (Ε.Μ.Σ.Υ.) από Επιφανειακά και Υπόγεια Υδατικά Συστήματα» κ. αλλά ούτε και ανενεργά σημεία υδροληψίας .

ΣΤΟΙΧΕΙΑ ΗΛΕΚΤΡΟΝΙΚΗΣ ΥΠΟΒΟΛΗΣ :
Αριθ. : 3 / ημν. 4 ΥΑ Z216/ΦΕΚ 14-6-2018 Ν.4409/2016) Το παρόν διάγραμμα υποβλήθηκε ηλεκτρονικά στον ψηφιακό Υποδοχέα του ΝΠΔΔ "Ελληνικό Κτηματολόγιο" και έλαβε μοναδικό Κωδικό Ηλεκτρονικού Διαγράμματος

(ΚΗΔ) ..... / ..../...../ .....

Μηχανικός

Δήλωση ιδιοκτήτη

(Ν. 4495/2017)

- Οι κάτωθι υπογεγραμμένοι Γεώργιος , Ευαγγέλος και Ιωάννης Πατεράκης δηλώνουμε ότι :
- Το υπ'αριθμόν έρια του γεωτεμαχίου με στοιχεία 1,2,3...17, 18, 19,1 και με εμβαδόν 36191.011 μ. που βρίσκεται στην θέση **"Τέντου"**, τοπική κοινότητα Σούγιας της Δημοτικής Ενότητας Ανατολικού Σελίνου του Δήμου Κισσάμου Σελίνου και βρίσκεται **εκτός** του οικισμού "Σούγια" ιδιοκτήτευθύνσαν από αιώνες και ευδυνάμεστε για την ακρίβεια των δηλωμένων ωνορίων του γεωτεμαχίου.

Ο Δηλών

ΣΥΝΟΡΕΣ ΓΕΩΤΕΜΑΧΙΟΥ

ΠΙΝΑΚΑΣ ΚΟΡΥΦΩΝ			ΠΙΝΑΚΑΣ ΕΥΘΕΙΩΝ		
ΑΑ	Χ	Υ	ΑΑ	Χ	Υ
1	4808.08.125	3900760.792	11	4820.05.515	3900757.156
2	4808.74.418	3900811.307	12	4819.83.807	3900736.810
3	4808.91.139	3900828.301	13	4819.80.138	3900723.108
4	4809.00. 257	3900805.158	14	4819.65.678	3900714.087
5	4809.32. 280	3900781.308	15	4819.58.558	3900705.241
6	4809.85. 964	3900810.998	16	4819.71.136	3900699.767
7	4809.96. 364	3900882.179	17	4819.96.799	3900727.868
8	4809.97.298	3900909. 041	18	4819.97.530	3900744.863
9	4809.66. 280	3900774.012	19	4819.84.136	3900760.600
10	4809.76. 972	3900767.688			

Απόσπασμα χάρτη οικισμού
Κλίμακας 1:5000

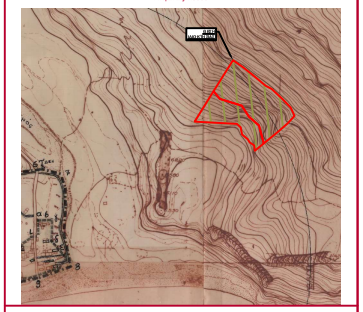

Φωτογραφική αποτύπωση (βλέπε φωτογραφίες → Φ1)

.\τεντου\4.jpg

φωτογραφία 1

.\τεντου\7.jpg

φωτογραφία 2

.\τεντου\1.jpg

φωτογραφία 3

.\τεντου\5.jpg

φωτογραφία 4

ΟΡΟΘΕΣΙΑ
ΕΚΤΟΣ ΣΧΕΔΙΟΥ ΚΑΙ ΕΚΤΟΣ ΟΡΙΩΝ ΟΙΚΙΣΜΟΥ
(Π.Δ. 24.3.1-85 (Φ.Ε.Κ. 270Δ) **ΚΩΔΙΚΑΣ ΒΑΣΙΚΩΝ ΔΙΑΤΑΞΕΩΝ 2000, 24-13-0000)**

Κατά κανόνα αριστίτρα (για πρόσωπο σε κανάβασιση δρόμο)

Για γήπεδα με πρόσωπο σε αγροτική οδό ελάχιστο εμβ. 4000,00 τ.μ. ελάχιστο πρόσωπο 25,00 μ.

Για γήπεδα με πρόσωπο σε Διεθνείς, Εθνικές, Επαρχιακές, Δημοτικές και κοινοτικές οδούς εκτός σε αγκαιτημένα τους και σε αδιορθρομένες γραμμές:
ελάχ. πρόσωπο 45,00 μ. ελάχιστο βάθος 50,00 μ. και ελάχιστο εμβ. 4000,00 μ.

Κατά παρέκκλιση τα υφιστάμενα της 31-12-03 δεν χρειάζονται πρόσωπο.
(Ν. 3213/03 ΦΕΚ 308Α/31-12-03)

Κατά παρέκκλιση των παραπάνω θεωρούνται άρτια :
α) Τα κείμενα εντός ζώνης πάλιων και οικισμών (500,00 μ.) που είχαν την 24-4-77 ελάχιστο εμβ. 2000,00 τ.μ (Π.Δ 5-4-77 ΦΕΚ 133Δ)
β) Για γήπεδα με πρόσωπο σε δε θν. - στερεά - κοιν. ή/και οδούς :
αα) Τα υφιστάμενα κατά την 12-11-62 ελάχ. πρασ. 10.00 μ. ελάχ βάθος 15,00 μ. ελάχ. εμβ. 750,00 τ.μ. και δόμηση
Δ= 100+(ι-750)/9 όταν 750<Ε<1200τμ. (Β.Δ.24-10-62 ΦΕΚ 142Δ)
ββ) Τα υφιστάμενα κατά την 12-9-64 ελάχ. πρασ. 20,00 μ. ελάχ. βάθος 35,00 μ. ελάχ. εμβ. 1200,00 τ.μ. και δόμηση
Δ= 150+(Ε-1200)/16 όταν 1200<Ε<2000τμ. (Β.Δ.21-7-64 ΦΕΚ 141Δ)
γ) Τα υφιστάμενα κατά την 15-10-78 ελάχ. πρασ. 25,00 μ. ελάχ. βάθος 45,00 μ. ελάχ. εμβ. 2000,00 τ.μ. και δόμηση
Δ= 200 όταν 2000<Ε<4000τμ. (Π.Δ 6-10-78 ΦΕΚ 558Δ).
1. Για κατοικία : κάλυψη 10% συντελ. δομ. 0,20 μ/κάτη δόμηση για κατοικία 400,00 τ.μ. με κλιμάκωση για γεωτεμάχια άνω των 4000τ.μ. όπως αναλύεται παρακάτω:
Δ= 200+(Ε-4000)*0,02 όταν 4000<Ε<8000τμ.
Δ= 280+(Ε-8000)*0,01 >4000 όταν Ε>8000τμ.
2. Απόσταση κτιρίου α/τά τα όρια 15,00 μ. Κατά παρέκκλιση τα υφιστάμενα πριν την 15-4-81 7,50 μ. και εφόσον προυφίστης της απόδ. των 15,00 μ. δεν χωρισθήτης το κτίριο (Π.Δ 27-3-81 ΦΕΚ 203Δ)
3. Μέγιστο Υψος : 7,50 μ. + 1,20 μ. ισοπέδη
4. Αριθμός Ορόφων: 2

Απόσπασμα αεροφωτογραφίας

υπόμνημα συμβόλαιου

Τεχνικό Γραφείο
Ελευθερίου Εμμ. Ζερβουδάκη
Διπλωμ. Τοπογράφος Μηχανικός & Μηχανικός Γεωπληροφορικής Τ.Ε.

Ελευθερίου Βενιζέλου 115, Χανιά, τ.κ 73135 — Κιν/τος: 6937777195, Τηλ.: 2821044649
e-mail: zervosurveyors.studies@gmail.com

Έργο :	**Αποτύπωση γεωτεμάχιο για συμβολαιογραφική χρήση**
Εργοδότης :	Πατεράκης Γεωργιος , Ευαγγελος , Ιωάννης
Θέση Έργου:	**"Τέντου" εκτός οικισμού "Σούγια" Δ .Ε. Ανατολικού Σελίνου του Δήμου Κισσάμου Σελίνου Περιφερ. Ενότητα Χανίων - Περιφέρεια Κρήτης**
Θέμα Σχεδίου :	**Τοπογραφικό Διάγραμμα**
Κλίμακα Σχεδίου :	1 : 1:500
Αριθμός Σχεδίου :	Τ1
Περίοδος Μελέτης :	Μάρτιος 2020
Μελετητής :	**Ελευθερίου Εμμ. Ζερβουδάκης** Διπλωμ. Τοπογράφος Μηχανικος & Μηχανικος Γεωπληροφορικής Τ.Ε

Στοιχεία Ηλεκτρονικής Υποβολής "Ελληνικού Εθνικού Κτηματολογίου"

ΚΗΔ : ..... Κωδικός Ηλεκτρονικού Διαγράμματος

ΗΜΕΡΟΜΗΝΙΑ : ...../...../..... Ημερομηνία Ηλεκτρονικής υποβολής

Υπογραφή - Σφραγίδα	Έλεγχος-Θεώρηση Υπηρεσίας