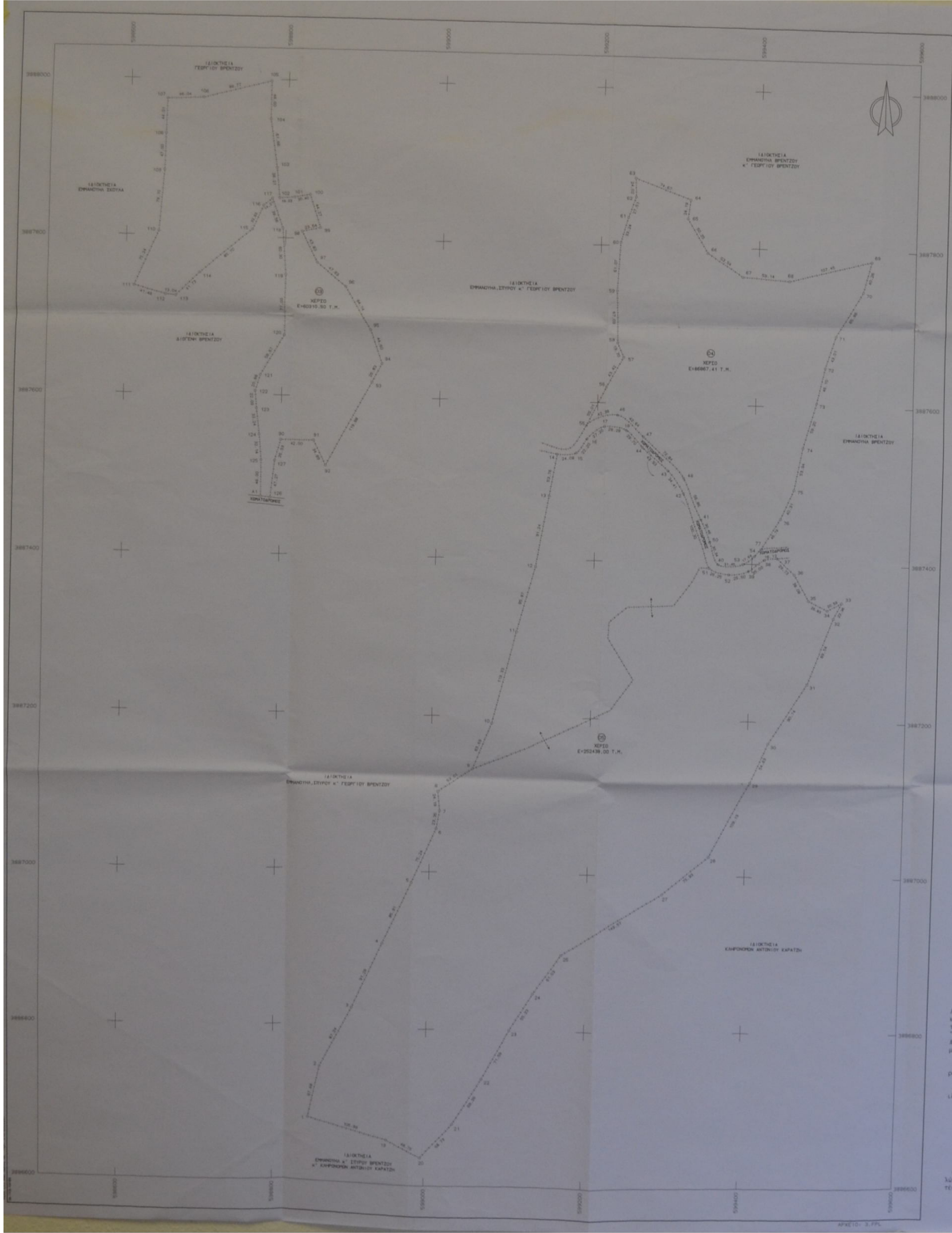

ΣΥΝΤΕΤΑΓΜΕΝΕΣ ΟΡΙΩΝ

ΣΗΜΕΙΟ	X	Y	ΣΗΜΕΙΟ	X	Y	ΣΗΜΕΙΟ	X	Y
[illegible]	[illegible]	[illegible]	[illegible]	[illegible]	[illegible]	[illegible]	[illegible]	[illegible]

ΙΔ:3		ΣΗΜΕΙΑ:39		ΕΜΒΑΔΟ:60310.50 μ^2							
127	126	41	125	124	123	122	121	120	119	118	117
116	115	114	113	112	111	110	109	108	107	106	105
104	103	102	101	100	99	98	97	96	95	94	93
92	91	90									

ΙΔ:3 ΜΗΚΗ ΠΛΕΥΡΩΝ

ΠΛΕΥΡΑ	ΜΗΚΟΣ	ΠΛΕΥΡΑ	ΜΗΚΟΣ	ΠΛΕΥΡΑ	ΜΗΚΟΣ
127 - 126	47.27	126 - 41	12.04	41 - 125	46.00
125 - 124	32.14	124 - 123	33.24	123 - 122	22.09
[illegible]	[illegible]	[illegible]	[illegible]	[illegible]	[illegible]

ΙΔ:4 ΣΗΜΕΙΑ:31 ΕΜΒΑΔΟ:86867.41 μ^2

[illegible]											

ΙΔ:4 ΜΗΚΗ ΠΛΕΥΡΩΝ

ΠΛΕΥΡΑ	ΜΗΚΟΣ	ΠΛΕΥΡΑ	ΜΗΚΟΣ	ΠΛΕΥΡΑ	ΜΗΚΟΣ
[illegible]	[illegible]	[illegible]	[illegible]	[illegible]	[illegible]

ΙΔ:5 ΣΗΜΕΙΑ:43 ΕΜΒΑΔΟ:252438.00 μ^2

[illegible]											

ΙΔ:5 ΜΗΚΗ ΠΛΕΥΡΩΝ

ΠΛΕΥΡΑ	ΜΗΚΟΣ	ΠΛΕΥΡΑ	ΜΗΚΟΣ	ΠΛΕΥΡΑ	ΜΗΚΟΣ
[illegible]	[illegible]	[illegible]	[illegible]	[illegible]	[illegible]

ΥΠΟΜΝΗΜΑ

- Στάση
- Όριο ιδιοκτησίας
- Συρματόπλεγμα

ΟΡΟΙ ΔΟΜΗΣΗΣ

Αρτιότητα: 25 μ. - 4000 τ.μ. (Κατά κανόνα)
Ιδιοκτησίες που προυπάρχουν αυτοτελώς της 31-12-2003 με εμβαδόν πάνω από 4000 τ.μ. είναι άρτιες και οικοδομήσιμες κατά παρέκκλιση.
Ιδιοκτησίες εντός της ζώνης οικισμών, που προυπάρχουν αυτοτελώς της 24-4-1977, με εμβαδόν πάνω από 2000 τ.μ. είναι άρτιες και οικοδομήσιμες κατά παρέκκλιση.
Μέγιστο ποσοστό κάλυψης: 10%
Μέγιστος συντελεστής δόμησης: 0.2
Μέγιστος αριθμός ορόφων: 2
Μέγιστο ύψος κτιρίων: 7.50 μ.

Εμβαδόν ιδιοκτησίας (03) που περικλείεται από τα όρια (127-126-41-125-124-123-122-121-120-119-118-117-116-115-114-113-112-111-110-109-108-107-106-105-104-103-102-101-100-99-98-97-96-95-94-93-92-91-90-127) = 60310.50 τ.μ.

Εμβαδόν ιδιοκτησίας (04) που περικλείεται από τα όρια (55-56-57-58-59-60-61-62-63-64-65-66-67-68-69-70-71-72-73-74-75-76-77-54-53-40-50-41-48-47-46-55) = 86867.41 τ.μ.

Εμβαδόν ιδιοκτησίας (05) που περικλείεται από τα όρια (1-2-3-4-5-6-7-8-9-10-11-12-13-14-15-16-17-18-44-43-42-51-52-39-38-37-36-35-34-33-32-31-30-29-28-27-25-24-23-22-21-20-19-1) = 252438.00 τ.μ.

ΔΗΛΩΣΗ ΜΗΧΑΝΙΚΟΥ (Ν. 651/1977)

Ο υπογεγραμμένος Ιωσήφ Α. Πετράκης Αγρονόμος και Τοπογράφος Μηχανικός Α.Π.Θ. δηλώνω υπεύθυνα ότι οι ιδιοκτησίες (03), (04) και (05) που περικλείονται από τα προαναφερόμενα όρια με εμβαδόν 60310.50 τ.μ., 86867.41 τ.μ. και 252438.00 τ.μ. αντίστοιχα, βρίσκονται στην θέση "Όμβροι" και "Πεύκου Ρυάκι" της κτηματικής περιφέρειας του οικισμού Γέννα του Δήμου Αγίας Βαρβάρας Ηρακλείου Κρήτης, εκτός ορίων οικισμού και εκτός εγκεκριμένου πολεοδομικού σχεδίου.

Η αποτύπωση είναι ενταγμένη στο κρατικό τριγωνομετρικό σύστημα αναφοράς ΕΓΣΑ 87.

Τα όρια των προαναφερόμενων ιδιοκτησιών υπεδείχθησαν από τον ιδιοκτήτη τους.

Ο ΔΗΛΩΝ

ΙΩΣΗΦ Α. ΠΕΤΡΑΚΗΣ

Ι. Πετράκ

ΔΗΛΩΣΗ ΙΔΙΟΚΤΗΤΗ

Ο υπογεγραμμένος, ιδιοκτήτης των προαναφερόμενων ιδιοκτησιών δηλώνω υπεύθυνα ότι τα όρια που έχω υλοποιήσει και υποδείξει σ' αυτές είναι τα ορθά.

Ο ΔΗΛΩΝ

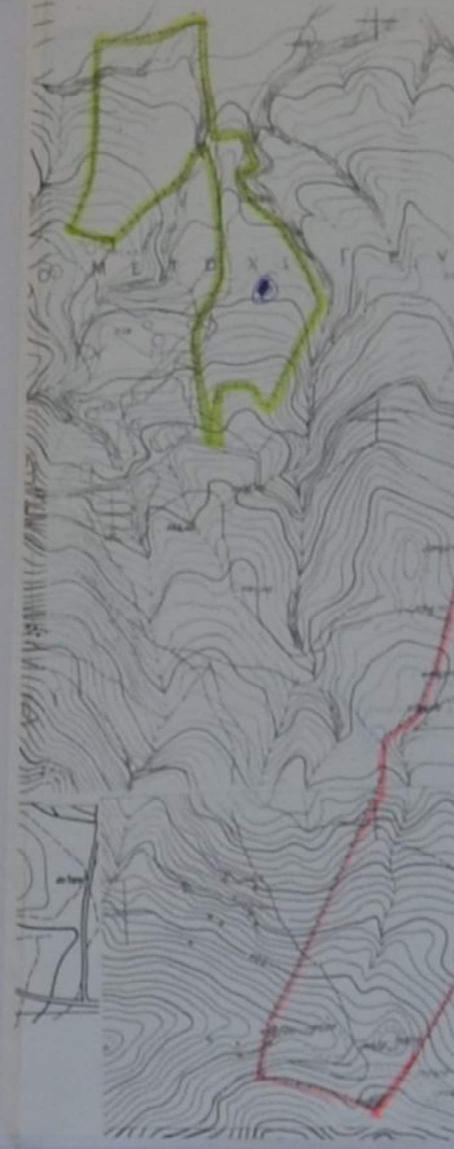

ΜΕΛΕΤΗΤΗΣ
ΙΩΣΗΦ Α. ΠΕΤΡΑΚΗΣ
ΑΓΡΟΝΟΜΟΣ & ΤΟΠΟΓΡΑΦΟΣ ΜΗΧΑΝΙΚΟΣ ΠΟΛΥΤΕΧΝΙΚΗΣ ΣΧΟΛΗΣ Α.Π.Θ.
ΜΟΝΗΣ ΑΓΚΑΡΑΘΟΥ 20, ΠΥΡΓΟΣ CANDIA, Τ.Κ.:71202, Τηλ.:(2810)-22.15.18
Κινητό:(6944)-65.32.89,FAX:(2810)-30.11.69,e-mail:pettop@otenet.gr

ΙΔΙΟΚΤΗΤΗΣ

ΣΤΑΥΡΟΣ ΕΛΕΥΘΕΡΙΟΥ ΒΡΕΝΤΖΟΣ

2303/14-4-06

14-4-06

ΕΡΓΟ

ΑΠΟΤΥΠΩΣΗ ΙΔΙΟΚΤΗΣΙΑΣ

ΘΕΣΗ

"ΟΜΒΡΟΙ"κ'"ΠΕΥΚΟΥ ΡΥΑΚΙ",ΚΤΗΜΑΤΙΚΗ ΠΕΡΙΦΕΡΕΙΑ ΟΙΚΙΣΜΟΥ ΓΕΝΝΑΣ-ΔΗΜΟΣ ΑΓΙΑΣ ΒΑΡΒΑΡΑΣ ΗΡΑΚΛΕΙΟΥ

ΘΕΜΑ ΣΧΕΔΙΟΥ	ΑΡΙΘΜΟΣ ΣΧΕΔΙΟΥ
ΤΟΠΟΓΡΑΦΙΚΟ ΔΙΑΓΡΑΜΜΑ	Τ1 ΣΕΙΡΑ 3
	ΚΛΙΜΑΚΑ 1:2000

ΧΡΟΝΟΣ ΜΕΛΕΤΗΣ : ΦΕΒΡΟΥΑΡΙΟΣ 2006

ΥΠΟΓΡΑΦΗ	ΣΦΡΑΓΙΔΑ
Ι. Πετράκ	ΙΩΣΗΦ Α. ΠΕΤΡΑΚΗΣ