

Απόσταση πινακίδας ΓΥΣ 5266/1
ΚΛΙΜΑΚΑ 1 : 5.000

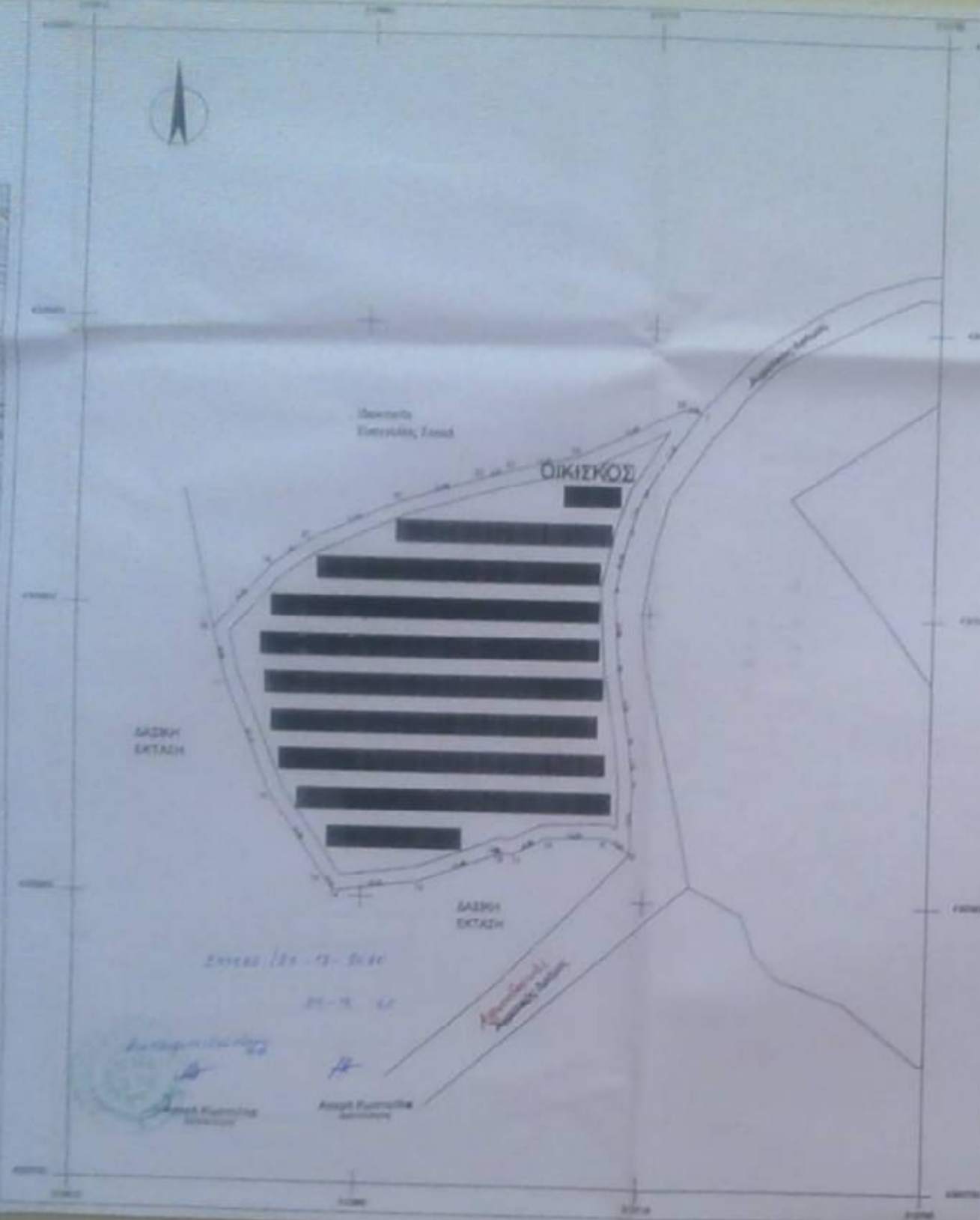

ΣΥΣΤΗΜΑ ΔΙΑΧΕΙΡΙΣΜΟΣΥ Ν. 05/2022
 Το παρόν σχέδιο με τίτλο "Σ.Δ.Σ. 05/2022" αφορά 4.262,85 (4) χιλιάδες τετραγώνων μέτρα, που βρίσκονται στη θέση "Δασή", στην περιοχή της Δ.Κ. Μυρικής, του Δήμου Καρπενήσιου, του Νομού Αρκαδίας, επί της οδού Αθηνών, όπου είναι εγκατεστημένο το κέντρο της Δ.Κ. Μυρικής. Το παρόν σχέδιο αφορά στην κατασκευή και λειτουργία του συστήματος διαχείρισης των απορριμμάτων της Δ.Κ. Μυρικής, του Νομού Αρκαδίας.
 Το παρόν σχέδιο αφορά την κατασκευή της Δ.Κ. Μυρικής του Ν. 1327/82, στην περιοχή με την οδού Αθηνών, όπου είναι εγκατεστημένο το κέντρο της Δ.Κ. Μυρικής, του Νομού Αρκαδίας.
 Αφορά επίσης την κατασκευή του 201 μ. περίμετρου επιφάνειας του κέντρου της Δ.Κ. Μυρικής, του Νομού Αρκαδίας, στην περιοχή με την οδού Αθηνών, όπου είναι εγκατεστημένο το κέντρο της Δ.Κ. Μυρικής, του Νομού Αρκαδίας.
 Το παρόν σχέδιο αφορά στην κατασκευή της Δ.Κ. Μυρικής του Ν. 1327/82, στην περιοχή με την οδού Αθηνών, όπου είναι εγκατεστημένο το κέντρο της Δ.Κ. Μυρικής, του Νομού Αρκαδίας.

Ο ΙΔΙΟΚΤΗΤΗΣ

Ο ΜΗΧΑΝΙΚΟΣ

ΕΠΙΜΕΤΡΗΣΗ ΠΡΟΤΥΠΟΥ

Α/Α	ΕΠΙΜΕΤΡΗΣΗ	ΜΕΤΡΗΣΗ	ΣΥΝΟΛΟ
1	100,00	100,00	100,00
2	100,00	100,00	100,00
3	100,00	100,00	100,00
4	100,00	100,00	100,00
5	100,00	100,00	100,00
6	100,00	100,00	100,00
7	100,00	100,00	100,00
8	100,00	100,00	100,00
9	100,00	100,00	100,00
10	100,00	100,00	100,00
11	100,00	100,00	100,00
12	100,00	100,00	100,00
13	100,00	100,00	100,00
14	100,00	100,00	100,00
15	100,00	100,00	100,00
16	100,00	100,00	100,00
17	100,00	100,00	100,00
18	100,00	100,00	100,00
19	100,00	100,00	100,00
20	100,00	100,00	100,00
21	100,00	100,00	100,00
22	100,00	100,00	100,00
23	100,00	100,00	100,00
24	100,00	100,00	100,00
25	100,00	100,00	100,00
26	100,00	100,00	100,00
27	100,00	100,00	100,00
28	100,00	100,00	100,00
29	100,00	100,00	100,00
30	100,00	100,00	100,00
31	100,00	100,00	100,00
32	100,00	100,00	100,00
33	100,00	100,00	100,00
34	100,00	100,00	100,00
35	100,00	100,00	100,00
36	100,00	100,00	100,00
37	100,00	100,00	100,00
38	100,00	100,00	100,00
39	100,00	100,00	100,00
40	100,00	100,00	100,00
41	100,00	100,00	100,00
42	100,00	100,00	100,00
43	100,00	100,00	100,00
44	100,00	100,00	100,00
45	100,00	100,00	100,00
46	100,00	100,00	100,00
47	100,00	100,00	100,00
48	100,00	100,00	100,00
49	100,00	100,00	100,00
50	100,00	100,00	100,00
51	100,00	100,00	100,00
52	100,00	100,00	100,00
53	100,00	100,00	100,00
54	100,00	100,00	100,00
55	100,00	100,00	100,00
56	100,00	100,00	100,00
57	100,00	100,00	100,00
58	100,00	100,00	100,00
59	100,00	100,00	100,00
60	100,00	100,00	100,00
61	100,00	100,00	100,00
62	100,00	100,00	100,00
63	100,00	100,00	100,00
64	100,00	100,00	100,00
65	100,00	100,00	100,00
66	100,00	100,00	100,00
67	100,00	100,00	100,00
68	100,00	100,00	100,00
69	100,00	100,00	100,00
70	100,00	100,00	100,00
71	100,00	100,00	100,00
72	100,00	100,00	100,00
73	100,00	100,00	100,00
74	100,00	100,00	100,00
75	100,00	100,00	100,00
76	100,00	100,00	100,00
77	100,00	100,00	100,00
78	100,00	100,00	100,00
79	100,00	100,00	100,00
80	100,00	100,00	100,00
81	100,00	100,00	100,00
82	100,00	100,00	100,00
83	100,00	100,00	100,00
84	100,00	100,00	100,00
85	100,00	100,00	100,00
86	100,00	100,00	100,00
87	100,00	100,00	100,00
88	100,00	100,00	100,00
89	100,00	100,00	100,00
90	100,00	100,00	100,00
91	100,00	100,00	100,00
92	100,00	100,00	100,00
93	100,00	100,00	100,00
94	100,00	100,00	100,00
95	100,00	100,00	100,00
96	100,00	100,00	100,00
97	100,00	100,00	100,00
98	100,00	100,00	100,00
99	100,00	100,00	100,00
100	100,00	100,00	100,00

Ε.Γ.Σ.Α.
 Μετά από την έγκριση του σχεδίου, ο ιδιοκτήτης οφείλει να καταβάλει στην Ε.Γ.Σ.Α. το ποσό των 1.000,00 ευρώ, προκειμένου να γίνει η κατασκευή του έργου. Η καταβολή αυτή γίνεται με την οδού Αθηνών, στην περιοχή της Δ.Κ. Μυρικής, του Νομού Αρκαδίας, στην περιοχή με την οδού Αθηνών, όπου είναι εγκατεστημένο το κέντρο της Δ.Κ. Μυρικής, του Νομού Αρκαδίας.

ΟΡΟΙ ΔΟΜΗΣΗΣ
 1. Δ. 2421-5-85 (204 270 21)
 ΑΡΧΙΤΕΚΤΟΝΑ 4.000 Μ2
 ΠΡΟΣΩΠΟ ΣΕ ΚΟΙΝΩΝΙΚΗΣ ΑΞΙΑΣ
 Σ.Δ. 0,2
 ΚΑΛΥΨΗ 70%
 ΑΠΟΣΤΑΣΗ ΑΠΟ ΟΡΑΝ 10,00 Μ.
 ΜΕΓ. ΎΨΟΣ 4,50μ. με μέγιστο 7,00μ.
 με ύψος + 1,20μ. υπόγειο

ΥΠΟΜΗΝΗΜΑ
 ΔΙΑΤΑΞΕΙΣ ΣΤΑΘΕΡΩΝ ΒΑΣΕΩΝ ΦΩΤ. ΣΥΣΤΗΜΑΤΩΝ 321 ΚΩΡ. ΜΕΤΕΤΟ ΎΨΟΣ 2,7 Μ.
 ΣΥΣΤΗΜΟΙ ΣΤΑΘΕΡΩΝ ΕΓΚΑΤΑΣΤΑΣΕΩΝ 8 x 1,20 Μ. x 1,00-1,00 Μ.
 ΣΥΣΤΗΜΟΙ ΣΤΑΘΕΡΩΝ ΕΓΚΑΤΑΣΤΑΣΕΩΝ 8 x 1,20 Μ. x 1,00-1,00 Μ.
 ΜΕΓΕΤΗ ΕΠΙΤΡΕΠΟΜΕΝΗ ΚΑΛΥΨΗ 70% x 200 x 200 Μ.
 ΠΡΑΓΜΑΤΟΚΟΙΝΩΜΕΝΗ ΚΑΛΥΨΗ 70% x 200 x 200 Μ.

ΚΛΙΜΑΚΑ ΣΧΕΔΙΟΥ
 1 : 500
 ΤΟΜΗ 100 ΧΩΡΑ 20 ΜΕΤΡΩΝ

ΤΟΠΟΓΡΑΦΙΚΟ ΔΙΑΓΡΑΜΜΑ
 ΚΛΙΜΑΚΑ 1:500
 ΣΧΕΔΙΟΤΗΣ: ΚΩΝΣΤΑΝΤΙΝΟΣ ΔΕΛΤΑ
 ΣΤΗ ΘΕΣΗ ΑΛΕΞΙ ΛΕΙΒΑΔΙ, Τ.Κ. ΜΥΡΙΚΗΣ, Δ. ΚΑΡΠΕΝΗΣΙΟΥ
 ΕΠΙΜΕΤΡΗΣΗ ΑΡΧΙΤΕΚΤΟΝΙΚΟΥ
 ΜΕ ΣΤΟΙΧΕΙΑ Γ.Σ.Δ. 05/2022, Τ.Κ. 21020 Μ2

Τεχνική Ο.Ε.	
ΕΠΙΧΕΙΡΗΣΙΑΚΗ ΔΙΕΥΘΥΝΣΗ Τ.Κ. 21020 ΤΗΛ. 2631020000 FAX. 2631020000	
ΕΡΓΟΔΟΤΗΣ :	ΧΙΝΟΠΟΥΡΟΣ ΔΗΜΟΣ
ΕΡΓΟ :	ΕΓΚΑΤΑΣΤΑΣΗ Φ/Β ΠΑΡΚΟΥ 321 ΚΩΡ ΕΠΙ ΣΤΑΘΕΡΩΝ ΒΑΣΕΩΝ
ΘΕΣΗ :	ΑΛΕΞΙ ΛΕΙΒΑΔΙ, Τ.Κ. ΜΥΡΙΚΗΣ, Δ. ΚΑΡΠΕΝΗΣΙΟΥ
ΜΕΛΕΤΗΤΗΣ :	ΔΗΜΗΤΡΙΟΣ ΔΑΣΚΑΛΟΠΟΥΛΟΣ
ΘΕΜΑ ΣΧΕΔΙΟΥ :	ΑΡΙΘΜΟΣ ΣΧΕΔΙΟΥ
ΤΟΠΟΓΡΑΦΙΚΟ ΔΙΑΓΡΑΜΜΑ ΔΙΑΓΡΑΜΜΑ ΚΑΛΥΨΗΣ	
ΚΛΙΜΑΚΑ ΣΧΕΔΙΟΥ :	1 / 500
ΧΡΟΝΟΣ ΜΕΛΕΤΗΣ :	ΜΑΡΤΙΟΣ 2020
ΣΦΡΑΓΙΔΑ - ΥΠΟΓΡΑΦΗ	ΘΕΩΡΗΣΗ ΥΠΗΡΕΣΙΑΣ