

ΔΟΪΚΟΣ ΒΑΣΙΛΕΙΟΣ
 ΟΜΗΡΕΙΑΣ 10 72200 ΙΕΡΑΠΕΤΡΑ
 ΤΗΛ. 0842-0-27830

ΕΡΓΟΔΟΤΗΣ	ΧΑΤΖΑΚΗΣ ΜΙΧΑΗΛ 211669

ΚΛΙΜΑΚΑ	ΔΟΪΚΟΣ ΒΑΣΙΛΕΙΟΣ ΤΟΠΟΓΡΑΦΟΣ ΜΗΧΑΝΙΚΟΣ Ε.Μ.Π.	ΑΡ. ΣΧΕΔ.
1 : 1000		T1

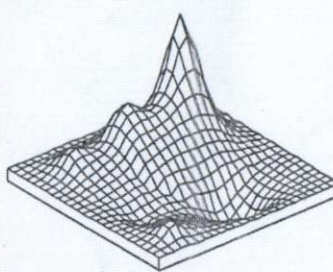

ΘΕΜΑ ΣΧΕΔΙΟΥ

ΤΟΠΟΓΡΑΦΙΚΟ ΔΙΑΓΡΑΜΜΑ

(ΧΑΙΡΙΣ ΠΕΣΑΙΩΣ ΤΑΙΩΝ ΣΕΙΝ Δ.Σ.Π.)

ΘΕΣΗ :	ΓΟΥΔΟΥΡΑΣ
--------	-----------

A.O./O.T.	ΕΚΤΟΣ ΣΧΕΔΙΟΥ
-----------	---------------

ΠΟΛΗ:	ΔΗΜΟΣ ΜΑΚΡΥ ΓΙΑΛΟΥ
-------	--------------------

MΑΡΤΙΟΣ 2007

-Ο ΣΥΝΤΑΞΑΣ-
 ΒΑΣΙΛΕΙΟΣ Δ. ΔΟΪΚΟΣ
 ΑΓΡΟΝ.-ΤΟΠΟΓΡΑΦΟΣ ΜΗΧ/ΚΟΣ Ε.Μ.Π.
 ΜΕΛΟΣ Τ.Ε.Ε. Τ.Π. ΜΗΤΡΩΟΥ 82576
 ΟΜΗΡΕΙΑΣ 10 ΙΕΡΑΠΕΤΡΑ
 ΤΗΛ. 08420 27830
 Α.Φ.Μ. 070289400 ΔΟΥ. ΙΕΡΑΠΕΤΡΑΣ
 ΔΟΪΚΟΣ ΒΑΣΙΛΕΙΟΣ

1730/09-07-09
 Ανώκεστο σφ. εγγραφο Δ/σης Δασών Λασιθίου
 Νικόλαος 09-07-2009
 ΘΕΩΡΗΘΗΚΕ
 ΠΡΟΪΣΤΑΜΕΝΟΣ ΤΗΣ Δ/ΣΗΣ
 ΔΑΣΩΝ
 Πρωτοβάνης Κωνίνα
 Δασολόγος

ΠΤ

35	691662.554	387723
34	691669.516	387723
33	691684.471	387724
32	691695.119	387724
31	691710.934	387725
30	691721.989	387725
29	691736.789	387726
28	691762.317	387728
27	691775.680	387728
26	691787.511	387728
25	691776.913	387727
24	691688.974	387717
23	691686.361	387716
22	691701.691	387712
21	691714.619	387712
20	691718.491	387712
19	691719.006	387711
18	691724.606	387711
17	691722.917	387709
16	691729.997	387706
15	691724.927	387704
14	691721.041	387703
13	691691.210	387700
12	691662.551	387696
11	691582.060	387695
1	691626.551	387723

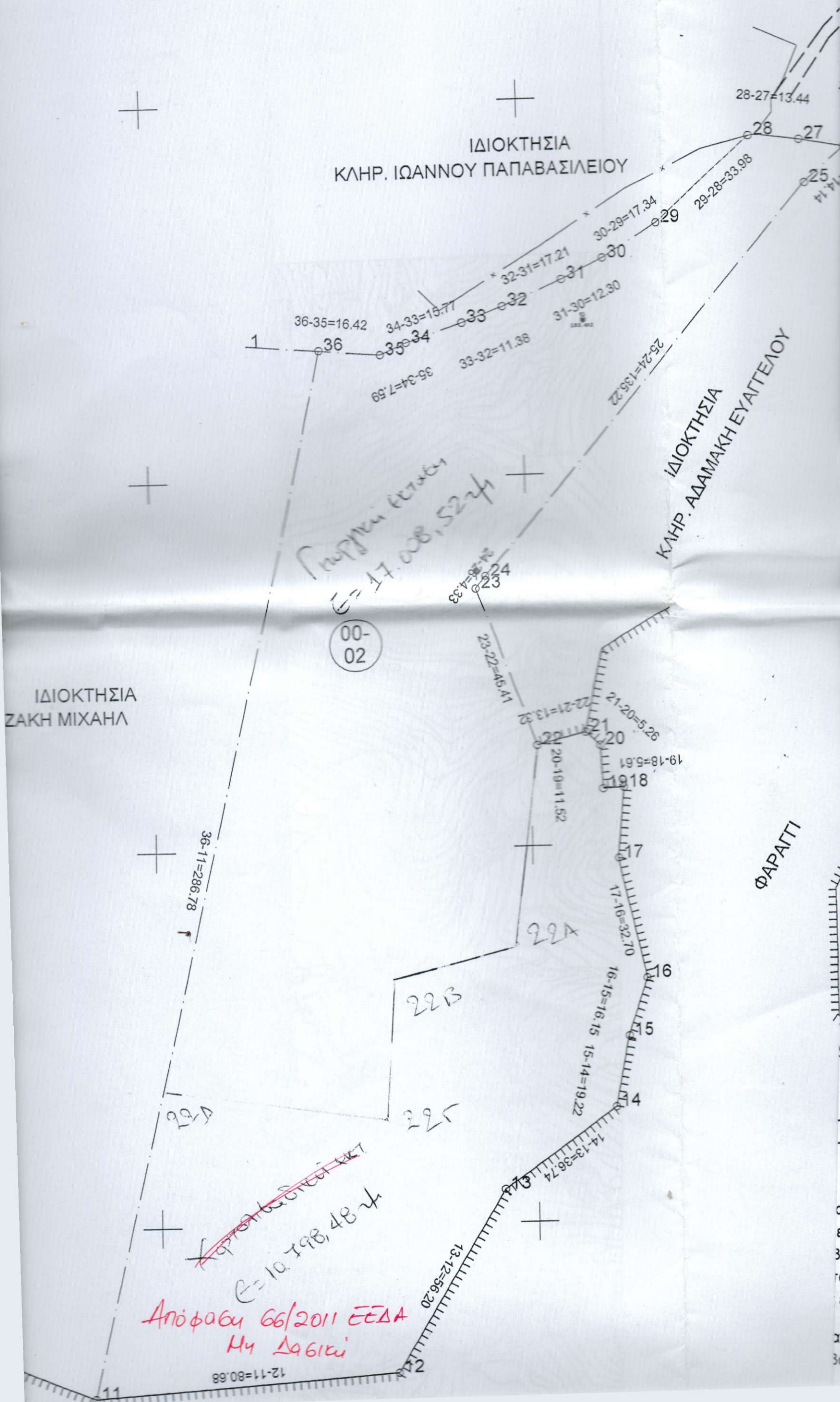

ΕΠΙΦΑΝΕΙΕΣ

ΑΚΙΝΗΤΟ=[00--02] Επιφάνειας (μ2)=

ΤΖΑΚΗΣ ΜΙΧΑΗΛ

--->ΑΓΡΙΑΔΑ - ΒΟΚΟΤΟΠΟΣ

00--02])(36-35-34-33-32-31-30-29-28-26-25-24-23-22-21-20-19-18-16-15-14-13-12-11-36)=27807.00 m2

ΟΡΟΙ ΔΟΜΗΣΗΣ (ΕΚΤΟΣ ΣΧΕΔΙΟΥ ΔΟΜΗΣΗΣ)

1/24-5-85 (ΦΕΚ-270/Δ/31-5-85)

3212/03 (ΦΕΚ 308 Α'/31-12-03)

ΜΑΧΙΣΤΟ ΕΜΒΑΔΟ: 4000m2

ΜΕΤΡΟΣΩΠΟ : 25μ.

ΜΕΤΡΟΣΩΠΟΥ ΜΕΤΕΛΕΣΤΗΣ ΔΟΜΗΣΗΣ : ΜΑΧ 0.2

ΜΕΤΡΟΣΩΠΟΥ ΚΑΛΥΨΗΣ: 10%

ΜΕΤΡΟΣΩΠΟΥ ΥΨΟΣ: 7,50μ

ΜΕΤΡΟΣΩΠΟΥ ΑΡΙΘΜΟΣ ΟΡΟΦΩΝ : 2

ΔΗΛΩΣΗ Ν.651/77

τμήμα Ε([00--02])(36-35-34-33-32-31-30-26-25-24-23-22-21-20-19-18-16-15-14-13-12-11-36)=27807.00 m2,

αι άρτιο και οικοδομήσιμο έχοντας εκ' του νόμου,ελάχιστα όρια βάθους και διαστάσεων, αφού γιά δήλωση των ιδιοκτητών προυπάρχουν ενιαία τμήματα προ της 31-12-2003.

α όρια υποδείχθησαν απο τον Ιδιοκτήτη ο οποίος δηλώνει ότι είναι ορθά.