

Απόσπασμα ευρύτερης περιοχής - Αεροφωτογραφία ΕΚΧΑ(Κλίμακα 1:10000)

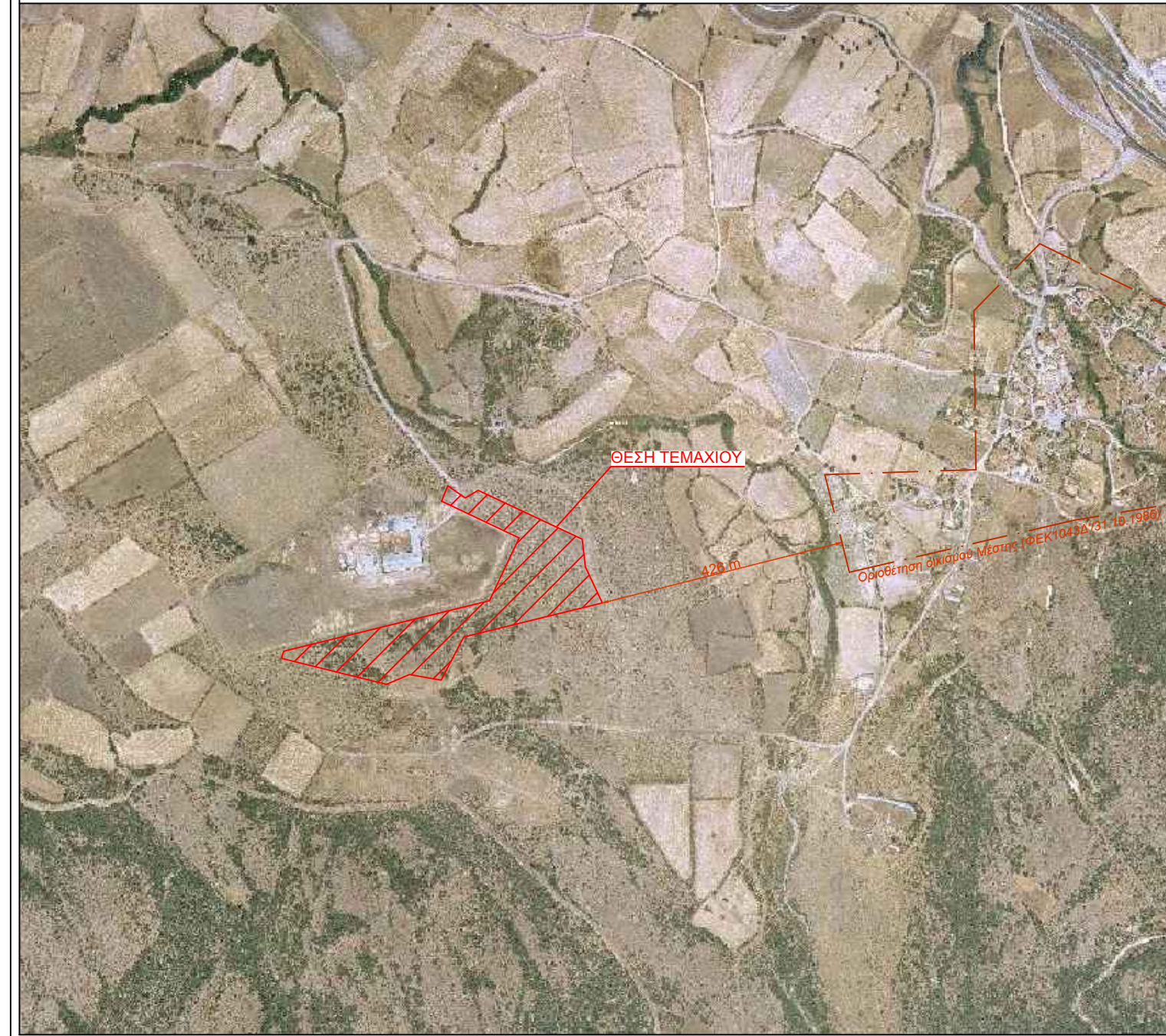

Απόσπασμα Φύλλου Χάρτη Γ.Υ.Σ. - Φύλλα "Σαπες" & Μαριώνεια (Κλίμακα 1:50000)

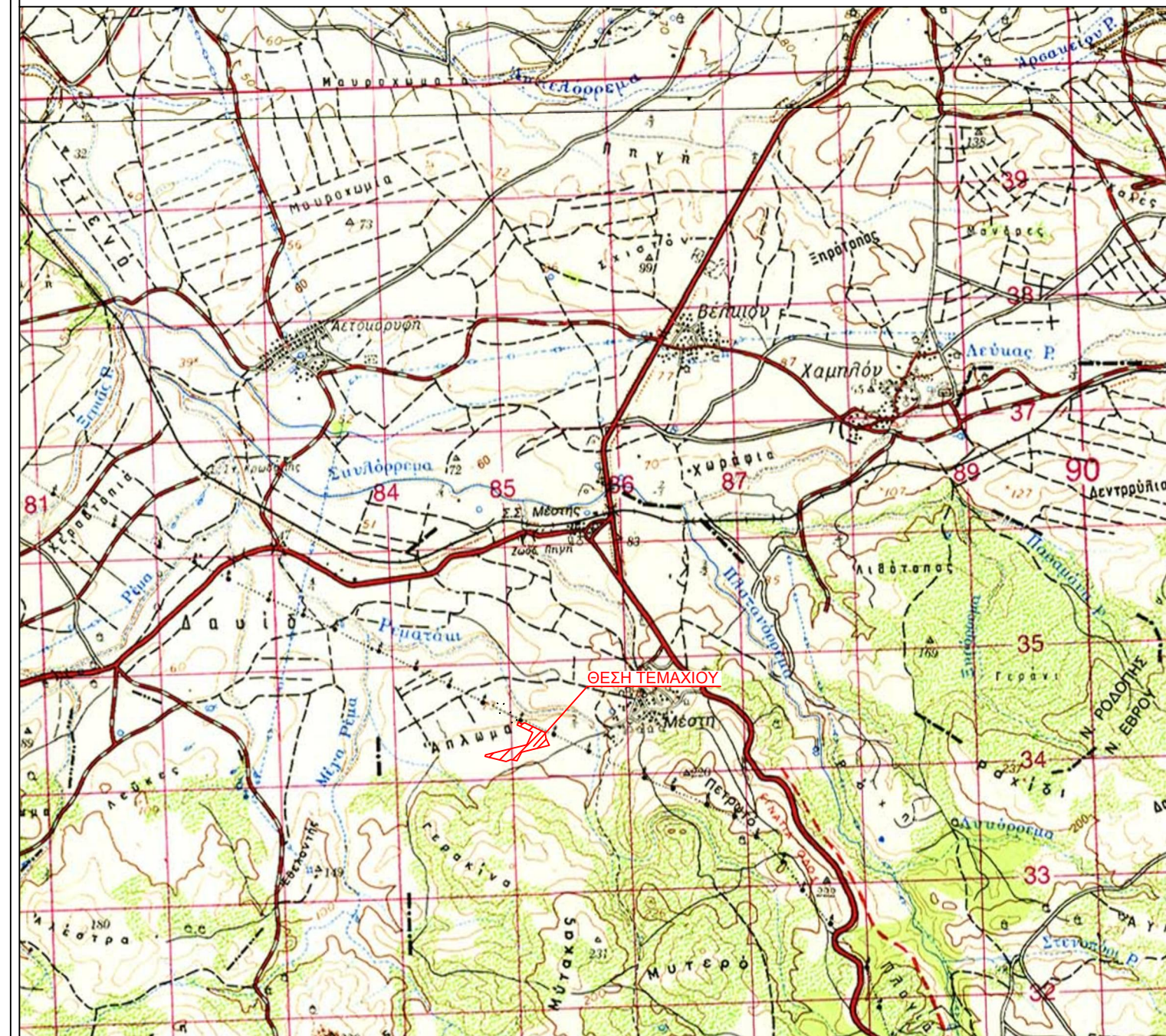

Απόσπασμα Διανομής Αγροκτήματος Μέσης (Κλίμακα 1:5000)

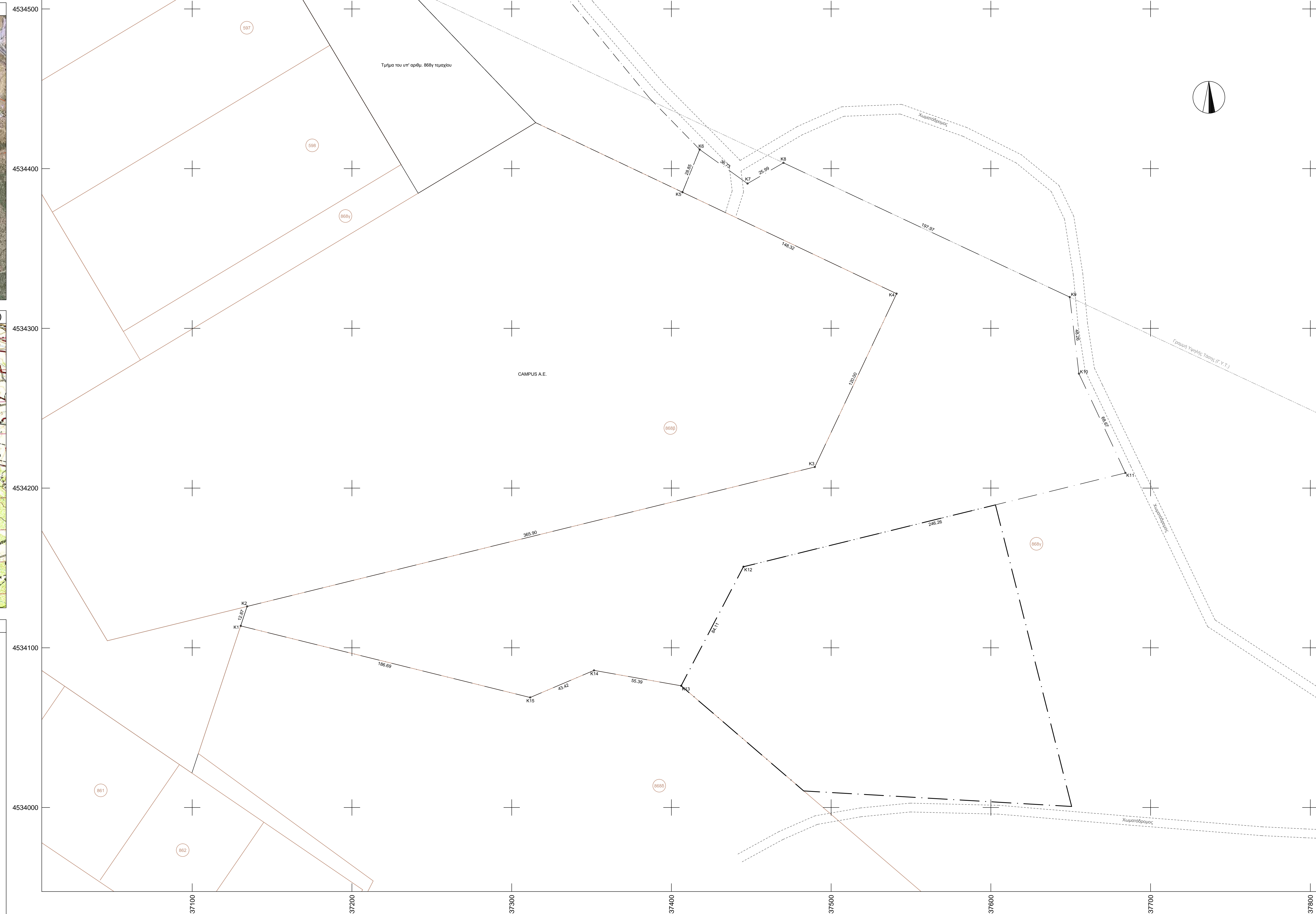
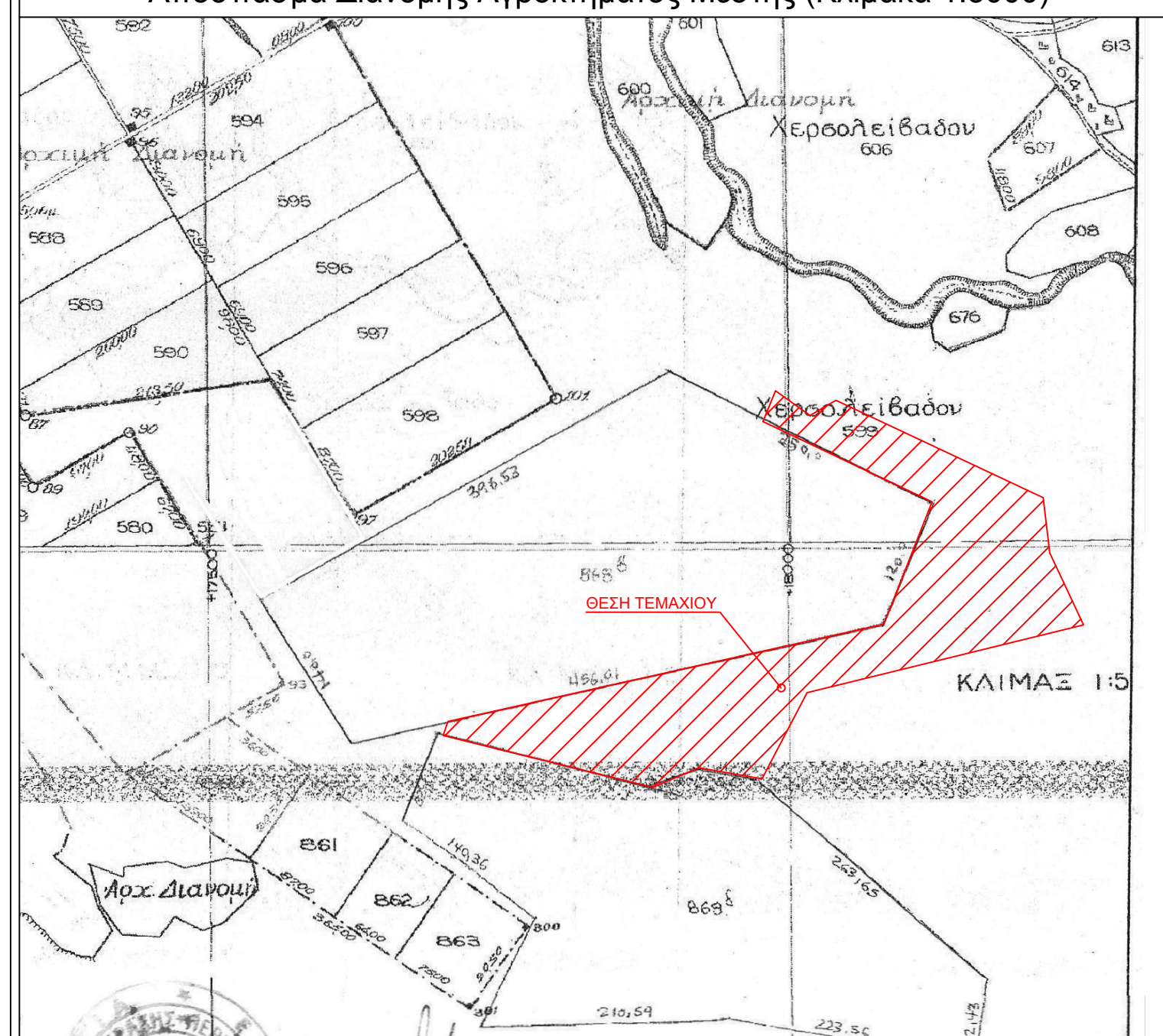

ΓΕΝΙΚΟΙ ΟΡΟΙ ΔΟΜΗΣΗΣ  
(Γρήγορο επίσημο χωροταξικό σχέδιον, επί της οροθετημένων ορίων και επί της ορίων ορίων προορισμένων του 1923)  
Π.Δ. 24.4.40/ΒΕΚ 271.3.73.4.40 (Όπως τροποποιήθηκε με τον Ν.32.12.03 Φ.Ε.Κ.38/Α.131-12.03)

ΑΡΘΡΟ 1 ΓΕΝΙΚΕΣ ΔΙΑΤΑΞΕΙΣ  
1 ος Ελάχιστος ύψος γηπέδου 4300 γ.μ. και πρόβλεψη σε ανάγλυφο ύψος 25 μ.  
Για γηπέδα που υφίστανται κατά την 31.12.2003 οχλίο το Άρθρο 1 περιλήφθη ο: Έλάχιστο ύψος 4000 γ.μ.

ΕΙΔΙΚΟΙ ΟΡΟΙ ΔΟΜΗΣΗΣ  
(Ρυθμίσει, όσων της κοινότητας και άλλες διατάξεις)  
Άρθρο 45, Παρ. 6, άρθρο 9, Ν.998/1979 Φ.Ε.Κ.38/Α.131-12.03  
Άρθρο 38 του Ν.4280/2014 Φ.Ε.Κ.15/Α.2014

Στις περιπτώσεις επιτηρητών επιτηδευμάτων που παρόντος νόμου για την έγκριση δόμησης και την άδεια δόμησης, ταχόν κτηριακών εγκαταστάσεων που ανεγείρονται κατά τις κείμενες διατάξεις δεν απαιτείται η ύπαρξη «προσώπων γηπέδου», όπως αυτή κριθεί κάθε φορά από ειδική ή γενική διαταγή της πολεοδομικής αρχαιότητας.

ΕΜΒΛΑΔΑ  
- Τμήμα με στοιχεία (K1-K2-K3-K4...-K13-K14-K15-K1) εμβαδού: 54260.00 γ.μ.

ΜΕΘΟΔΟΣ ΑΠΟΤΥΠΩΣΗΣ  
Η αποτύπωση έγινε με ταχυμετρική μέθοδο με τη χρήση total station και τη διάσταση από το κροτικό σύστημα συντεταγμένων ΕΓΣΑ 87 έγινε με total station καθώς και με τη χρήση ούλων, όσων GPS με χρήση του υψ. αριθμ. T204050 τριγωνομετρικού σημείου με συντεταγμένες (X,Y,H)=(438232.33,4535993.916,62.620)

ΑΝΩΣΤΗ ΜΗΧΑΝΙΚΟΥ  
Ο κάτω υπογεγραμμένος Τολκίγρης Χρήστος Παιδικός Μηχανικός δηλώνει υπό όνομα ότι το τμήμα με στοιχεία (K1-K2-K3-K4...-K13-K14-K15-K1) εμβαδού 54260.00 γ.μ.:  
- διατάσσεται εντός ορίων στο Αρκετικό Μέση, του Δήμου Αλεξανδρούπολης Π.Ε. Έβρου και αποτελεί τμήμα του υψ. αριθμ. 868γ τμήμα της Διοικητικής Μέσης,  
- δεν βρίσκεται εντός Γ.Π.Σ.,  
- δεν έμμεσα εντός του δικτύου NATURA2000  
- εντός του γηπέδου υπάρχει εντός Γραμμή Υψηλής Τάσης ΔΕΔΔΗΕ,  
- εντός του γηπέδου δεν διατρέχει κανένας φυσικός ποταμός ή πηγάδι,  
- Απέχει ελάχιστη απόσταση 426 μ. από το όριο του οικισμού Μέσης όπως αυτό καθορίστηκε με το Φ.Ε.Κ.1043/31.10.1986.

Ο ΔΗΜΙΟΣ  
  
Τολκίγρης Χρήστος  
Παιδικός Μηχανικός

Κορυφή	X	Y	Απόσταση
K1	637130.364	4534113.891	K1K2 = 12.87
K2	637134.413	4534125.808	K2K3 = 365.90
K3	637488.749	4534213.191	K3K4 = 120.00
K4	637540.956	4534321.713	K4K5 = 148.32
K5	637406.036	4534385.242	K5K6 = 28.85
K6	637417.730	4534411.894	K6K7 = 28.73
K7	637447.626	4534380.861	K7K8 = 25.99
K8	637475.145	4534363.630	K8K9 = 197.97
K9	637649.381	4534319.575	K9K10 = 48.26
K10	637655.101	4534271.857	K10K11 = 68.67
K11	637684.241	4534269.478	K11K12 = 246.26
K12	637445.092	4534150.735	K12K13 = 384.11
K13	637406.036	4534076.267	K13K14 = 55.30
K14	637351.557	4534085.858	K14K15 = 42.42
K15	637311.595	4534088.876	K15K1 = 196.69
Εμβαδόν:	54260.00 γ.μ.	Περίμετρος:	1689.45 μ.

ΥΠΟΜΝΗΜΑ ΣΥΜΒΟΛΩΝ

- Ασφαλοδρόμος
- Χωματοδρόμος
- Αλληλεπικαλύψεις
- Συρματοπαραφρέση
- Ορογραμμή Γηπέδου
- Τοχείο
- Σιδερένιο Κρακιδάριο
- Ορογραμμή Θεωρητική
- Γραμμή Υψηλής Τάσης (Γ.Υ.Τ.)
- Φυλάκιο Πρασινός (Γαλντ)
- Πλάθ Πρασινός
- Υαφάκινο Κτίριο
- Υαφάκινο Στέγατρο/Αίθ.
- Κτίριο προς ανέγερση
- Κόκκινα Δ.Ε.Η.
- Κόκκινα Ο.Τ.Ε.

Σύστημα Αναφοράς: ΕΓΣΑ 87  
Ελλανδικός Αναφοράς: GR80  
Γραφικό Σύστημα: Εγκύριο Μετατροπική Πρόβολη  
Κοινωνικό Μονομυθικό Α=24  
Χο = 500000 m Κο = 0.9996  
Συντελεστής γραμμικής παραμόρφωσης κ = 0.999 831

**ΧΡΗΣΤΟΣ Ι. ΤΣΙΛΙΓΓΙΡΗΣ**  
ΠΟΛΙΤΙΚΟΣ ΜΗΧΑΝΙΚΟΣ  
e-mail: x.tsiligiris@engineer.com  
Θράες 1  
Κομοτηνή 69100  
t: 2531080332  
f: 2531080334

ΕΡΓΟΔΟΤΗΣ	ΕΡΓΟ
CAMPUS A.E.	ΑΠΟΤΥΠΩΣΗ ΤΜΗΜΑΤΟΣ ΤΟΥ ΥΠ' ΑΡΙΘΜ. 868γ ΤΕΜΑΧΙΟΥ ΕΜΒΑΔΟΥ 54260 Τ.Μ.

ΘΕΣΗ ΕΡΓΟΥ	ΑΓΡΟΚΤΗΜΑ ΜΕΣΤΗΣ - ΔΗΜΟΣ ΑΛΕΞΑΝΔΡΟΥΠΟΛΗΣ - Π.Ε. ΕΒΡΟΥ		
ΚΛΙΜΑΚΑ	ΗΜΕΡΟΜΗΝΙΑ	ΘΕΜΑ ΣΧΕΔΙΟΥ	ΑΡΙΘΜΟΣ ΣΧΕΔΙΟΥ
1:1000	30/11/2020	ΤΟΠΟΓΡΑΦΙΚΟ ΔΙΑΓΡΑΜΜΑ	Τ1
ΘΕΩΡΗΣΗ	ΥΠΟΓΡΑΦΗ ΣΦΡΑΓΙΔΑ		

**ΧΡΗΣΤΟΣ Ι. ΤΣΙΛΙΓΓΙΡΗΣ**  
ΔΙΠΛΩΜ. ΠΟΛΙΤΙΚΟΣ ΜΗΧΑΝΙΚΟΣ  
ΑΡΧΙΤΕΚΤΟΝΙΚΟ ΠΑΝΕΠΙΣΤΗΜΙΟ ΘΕΣΣΑΛΟΝΙΚΗΣ  
ΜΕΤΕΩΣΤΕΣ - ΑΡΧΙΤΕΚΤΟΝΙΚΟ ΤΜΗΜΑ  
ΟΗΘΕΟΣ 1 - ΚΟΜΟΤΗΝΗ ΘΕΣΣ. ΟΥ.  
ΤΗΛ: 25310 80332 - FAX: 25310 80334  
ΑΦΜ 124987322 - ΔΟΥ ΚΟΜΟΤΗΝΗΣ