

ΑΠΟΣΠΑΣΜΑ ΧΑΡΤΟΥ ΓΥΣ (6361\_1, ΚΑΝΔΥΛΑ), ΕΜΦΑΝΙΟΝ ΤΑ ΑΓΡΟΤΕΜΑΧΙΑ Α ΚΑΙ Β , Κ.Λ. 1:5000

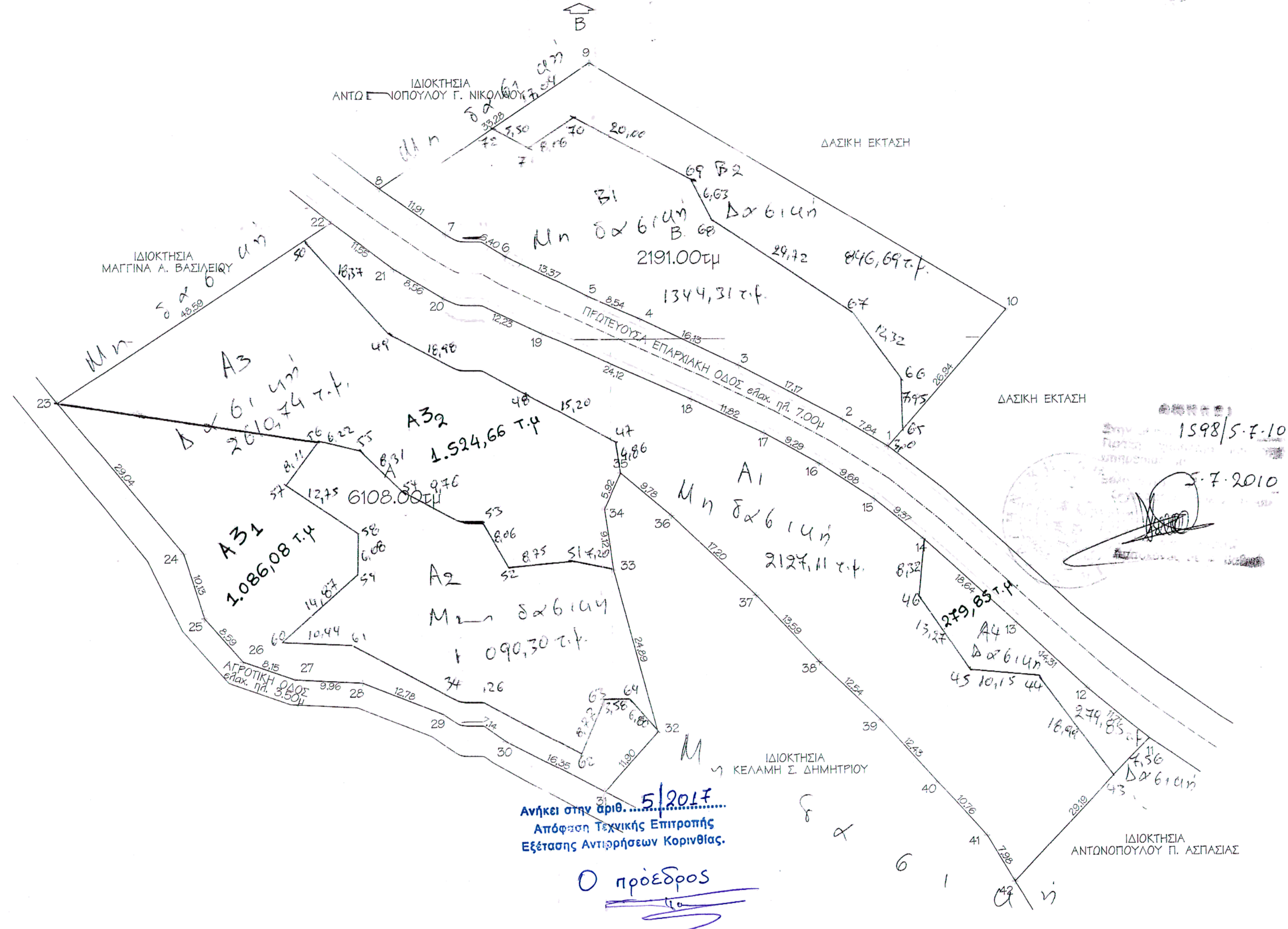

Ανήκει στην αριθ. 5/2017 Απόφαση Τεχνικής Επιτροπής Εξέτασης Αντιρρήσεων Κορινθίας.

Ο πρόεδρος

Η Γραμματέας

- Τα μέλη
1. [Signature]
  2. [Signature]
  3. [Signature]

1. ΠΕΡΙΓΡΑΦΗ ΧΩΡΙΩΝ-ΕΜΒΑΔΟΜΕΤΡΗΣΗ  
 Α (11,12,13,14,15,16,17,18,19,20,21,22,23,24,25,26,27,28,29,30,31,32,33,34,35,36,37,38,39,40,41,42,11), εμβαδού 6108,00τμ  
 Β (1,2,3,4,5,6,7,8,9,10,11), εμβαδού 2191,00τμ

2. ΔΗΛΩΣΗ ΙΔΙΟΚΤΗΤΗ  
 Ο υπογράφων Σίτσος Νικόλαος, ιδιοκτήτης των αγροτεμαχίων που φέρονται στο διαγράμμα με τα στοιχεία Α και Β και βρίσκεται στην Μοσία Δ. Φενεού δήλωνει ότι τα ορία που υπεισέρχεται σε αυτά είναι τα ορία.

Ο ΔΗΛΩΝ

3. ΣΥΝΤΕΤΑΓΜΕΝΕΣ ΚΟΡΥΦΕΣ

Πίνακας συντεταγμένων στο ΕΓΣΑ 87 των κορυφών του αγροτεμαχίου

α/α	X (μ)	Y (μ)
1	354787,230	4193515,771
2	354760,693	4193519,929
3	354745,544	4193527,927
4	354721,013	4193534,923
5	354723,167	4193536,306
6	354711,966	4193544,255
7	354705,733	4193547,550
8	354696,037	4193554,489
9	354723,650	4193575,064
10	354788,192	4193536,051
11	354805,798	4193472,236
12	354796,815	4193479,741
13	354756,323	4193469,479
14	354772,943	4193502,026
15	354765,303	4193507,970
16	354757,216	4193513,281
17	354743,151	4193517,951
18	354736,482	4193522,985
19	354716,435	4193532,758
20	354705,401	4193535,035
21	354698,068	4193542,461
22	354688,884	4193549,465
23	354648,230	4193522,856
24	354666,626	4193500,393
25	354669,662	4193490,723
26	354675,347	4193484,284
27	354683,034	4193481,562
28	354682,976	4193481,063
29	354704,948	4193476,336
30	354710,711	4193472,256
31	354725,210	4193464,711
32	354733,170	4193473,585
33	354726,773	4193497,619
34	354725,462	4193506,648
35	354727,943	4193512,026
36	354735,407	4193505,709
37	354747,787	4193495,773
38	354757,034	4193483,810
39	354766,076	4193476,116
40	354774,369	4193469,233
41	354781,596	4193457,850
42	354788,722	4193451,053

Η εξάρτηση των μετρήσεων έγινε από το σημείο 136073 (41934398,084,4193632,544) του τριγωνομετρικού δικτύου του Γ.Υ.Σ. (3544398,084,4193632,544)

Το Γεωδοτικό Σύστημα Συντεταγμένων είναι το Ε.Γ.Σ.Α '87

ΠΙΝΑΚΑΣ ΣΥΝΤΕΤΑΓΜΕΝΩΝ ΚΟΡΥΦΩΝ

Σημείο 43: X=354800,601, Y=4193466,754

44: X=354789,193, Y=4193481,929

45: X=354779,083, Y=4193482,880

46: X=354771,501, Y=4193493,769

47: X=354772,013, Y=4193516,798

48: X=354713,650, Y=4193524,048

49: X=354696,924, Y=4193533,018

50: X=354684,700, Y=4193546,727

51: X=354719,695, Y=4193498,947

52: X=354711,000, Y=4193493,000

53: X=354707,000, Y=4193505,000

54: X=354698,425, Y=4193509,669

55: X=354692,457, Y=4193515,457

56: X=354686,400, Y=4193516,882

57: X=354681,679, Y=4193510,292

58: X=354692,190, Y=4193503,079

59: X=354692,000, Y=4193497,000

60: X=354681,000, Y=4193487,000

61: X=354691,434, Y=4193486,595

62: X=354721,614, Y=4193470,388

63: X=354725,081, Y=4193478,440

64: X=354728,650, Y=4193478,640

65: X=354769,368, Y=4193518,029

66: X=354769,169, Y=4193525,976

67: X=354762,000, Y=4193536,000

68: X=354741,589, Y=4193549,949

69: X=354738,589, Y=4193555,865

70: X=354720,930, Y=4193565,252

71: X=354714,251, Y=4193560,748

72: X=354709,509, Y=4193563,552

ΑΚΡΙΒΕΣ ΦΩΤΟΑΝΤΙΓΡΑΦΟ  
 Ο Υπελλόμενος της Γραμματείας

ΕΛΛΗΝΙΚΗ ΔΗΜΟΚΡΑΤΙΑ  
 ΥΠΟΥΡΓΕΙΟ ΠΑΙΔΕΙΑΣ, ΕΡΕΥΝΑΣ ΚΑΙ ΘΡΗΣΚΕΥΜΑΤΩΝ  
 ΙΝΣΤΙΤΟΥΤΟ ΤΕΧΝΟΛΟΓΙΑΣ ΥΠΟΛΟΓΙΣΤΩΝ ΚΑΙ ΕΚΔΟΣΕΩΝ ΔΙΑΔΙΚΤΥΟΥ  
 ΔΙΕΥΘΥΝΣΗ ΣΧΕΔΙΑΣΜΟΥ, ΜΕΛΕΤΩΝ ΚΑΙ ΕΚΔΟΣΕΩΝ  
 Δ. ΜΑΥΡΟΜΑΤΙΟΥ  
 Αθήνα, 27 Μαΐου 2010

φ. ΨΑΦΟΣ  
 Διευθυντής

4 ΔΗΛΩΣΗ ΜΗΧΑΝΙΚΟΥ (Ν.651/77)  
 Ο υπογράφων Πολίτης Ιωάννης δήλωνει ότι:  
 1) Το αγροτεμάχιο που φέρεται στο διαγράμμα με το στοιχείο Α και βρίσκεται στην Μοσία Δ. Φενεού έχει εμβαδόν 6108,00τμ και είναι εκτός σχεδίου πόλεως και οικισμών και εκτός ζώνης 500μ αυτών και είναι αρσιο και οικοδομήσιμο σύμφωνα με τις ισχύουσες Πολεοδομικές Διατάξεις. (ΠΔ 24/31/1985 ΦΕΚ 270 Δ. Δομηση εκτός σχεδίου)

2) Το αγροτεμάχιο που φέρεται στο διαγράμμα με το στοιχείο Β και βρίσκεται στην Μοσία Δ. Φενεού έχει εμβαδόν 2191,00τμ και είναι εκτός σχεδίου πόλεως και οικισμών και εκτός ζώνης 500μ αυτών και είναι αρσιο κατά παρεκκλίση αλλά μη οικοδομήσιμο λόγω των επιβαλλόμενων αποστάσεων των κτισμάτων από τα ορία του, σύμφωνα με τις ισχύουσες Πολεοδομικές Διατάξεις. (ΠΔ 24/31/1985 ΦΕΚ 270 Δ. Δομηση εκτός σχεδίου)

Το αγροτεμάχιο δεν υπάγεται στις Διατάξεις του Ν.1337/83.

ΒΡΑΧΑΤΙ Δ. ΒΟΧΑΣ ΜΑΙΟΣ 2010  
 Ο ΜΗΧΑΝΙΚΟΣ

ΙΩΑΝΝΗΣ ΧΡ. ΠΟΛΙΤΗΣ  
 ΔΙΠΛΩΜΑΤΟΥΧΟΣ ΠΟΛΙΤΙΚΟΣ ΜΗΧΑΝΙΚΟΣ  
 ΑΡΧΙΤΕΚΤΟΝΕΙΟ ΤΕΧΝΟΛΟΓΙΑΣ ΥΠΟΛΟΓΙΣΤΩΝ ΚΑΙ ΕΚΔΟΣΕΩΝ ΔΙΑΔΙΚΤΥΟΥ ΕΣ881  
 ΜΕΛΟΣ Τ.Ε.Ε. ΑΡΧΙΤΕΚΤΩΝ ΜΗΤΡΩΟΥ ΕΣ881  
 Π.Ε.Ο. ΚΟΡΙΝΘΟΥ - ΠΑΤΕΡΑ 62 ΒΡΑΧΑΤΙ - Τ. 27410 51910

ΕΡΓΟΔΟΤΗΣ	ΣΙΑΤΟΣ ΝΙΚΟΛΑΟΣ
ΕΡΓΟ	ΤΟΠΟΓΡΑΦΙΚΟ ΔΙΑΓΡΑΜΜΑ
ΘΕΣΗ	ΜΟΣΙΑ Δ. ΦΕΝΕΟΥ
ΜΕΛΕΤΗΤΗΣ	ΠΟΛΙΤΗΣ ΙΩΑΝΝΗΣ Πολίτης Μηχανικός Α.Π.Θ.
Θεμα Σχεδίου	ΤΟΠΟΓΡΑΦΙΚΟ ΔΙΑΓΡΑΜΜΑ
Κλίμαξ 1:500	Χρονος Μελέτης ΜΑΙΟΣ 2010
Ο Μηχανικός	ΙΩΑΝΝΗΣ ΧΡ. ΠΟΛΙΤΗΣ ΔΙΠΛΩΜΑΤΟΥΧΟΣ ΠΟΛΙΤΙΚΟΣ ΜΗΧΑΝΙΚΟΣ ΑΡΧΙΤΕΚΤΟΝΕΙΟ ΤΕΧΝΟΛΟΓΙΑΣ ΥΠΟΛΟΓΙΣΤΩΝ ΚΑΙ ΕΚΔΟΣΕΩΝ ΔΙΑΔΙΚΤΥΟΥ ΕΣ881 ΜΕΛΟΣ Τ.Ε.Ε. ΑΡΧΙΤΕΚΤΩΝ ΜΗΤΡΩΟΥ ΕΣ881 Π.Ε.Ο. ΚΟΡΙΝΘΟΥ - ΠΑΤΕΡΑ 62 ΒΡΑΧΑΤΙ - Τ. 27410 51910
Βραχάτι τηλ. 27410 51910	