

ΑΝΩΣΤΗ ΜΕΤΡΗΣΗ ΕΠΙΣΤΡΩΣΗΣ	ΥΨΟΣ ΧΩΜΑΤΟΣ	ΧΩΜΑΤΟΣ
1.704744	73.435311	90
2.704750	38.435314	39
3.704758	09.435315	76
4.704775	29.435317	89
5.704778	31.435320	04
6.704785	21.435324	33
7.704805	17.435328	78
8.704814	05.435338	70
9.704823	44.435341	41
10.704830	01.435343	33
11.704839	06.435345	33
12.704839	37.435348	42
13.704842	87.435353	39
14.704846	29.435358	72
15.704846	29.435358	72
16.704846	29.435358	72
17.704845	20.435371	37
18.704843	04.435383	00
19.704835	23.435320	93
20.704836	95.435321	67
21.704837	50.435320	89
22.704835	23.435320	93
23.704835	23.435320	93
24.704830	17.435329	91
25.704824	39.435326	32
26.704813	87.435338	04
27.704808	25.435324	69
28.704797	87.435328	79
29.704808	25.435324	69
30.704797	87.435328	79
31.704797	87.435328	79
32.704791	74.435328	42
33.704782	81.435320	49
34.704773	76.435321	93
35.704772	76.435321	93
36.704756	65.435317	66
37.704755	65.435319	88
38.704749	90.435329	70
39.704749	90.435329	70
40.704721	19.435324	23
41.704706	63.435324	59
42.704693	96.435325	39
43.704689	96.435325	39
44.704673	96.435325	39
45.704664	96.435325	39
46.704664	96.435325	39
47.704653	96.435325	39
48.704649	97.435320	04
49.704643	28.435320	03
50.704643	28.435320	03
51.704621	96.435312	39
52.704616	96.435312	39
53.704605	45.435312	28
54.704605	45.435312	28
55.704588	35.435317	25
56.704576	64.435316	54
57.704568	22.435316	66
58.704550	22.435317	88
59.704542	87.435318	36
60.704542	87.435318	36
61.704542	87.435318	36
62.704542	87.435318	36
63.704531	85.435310	59
64.704562	78.435310	17
65.704562	78.435310	17
66.704560	68.435310	76
67.704630	19.435310	29
68.704620	32.435304	96
69.704626	11.435301	59
70.704639	39.435306	38
71.704639	39.435306	38
72.704665	07.435304	21
73.704678	23.435308	01
74.704678	23.435308	01
75.704689	16.435313	15
76.704700	38.435314	82
77.704723	06.435316	91

Εμβαδόν = 26621,80 Μ2

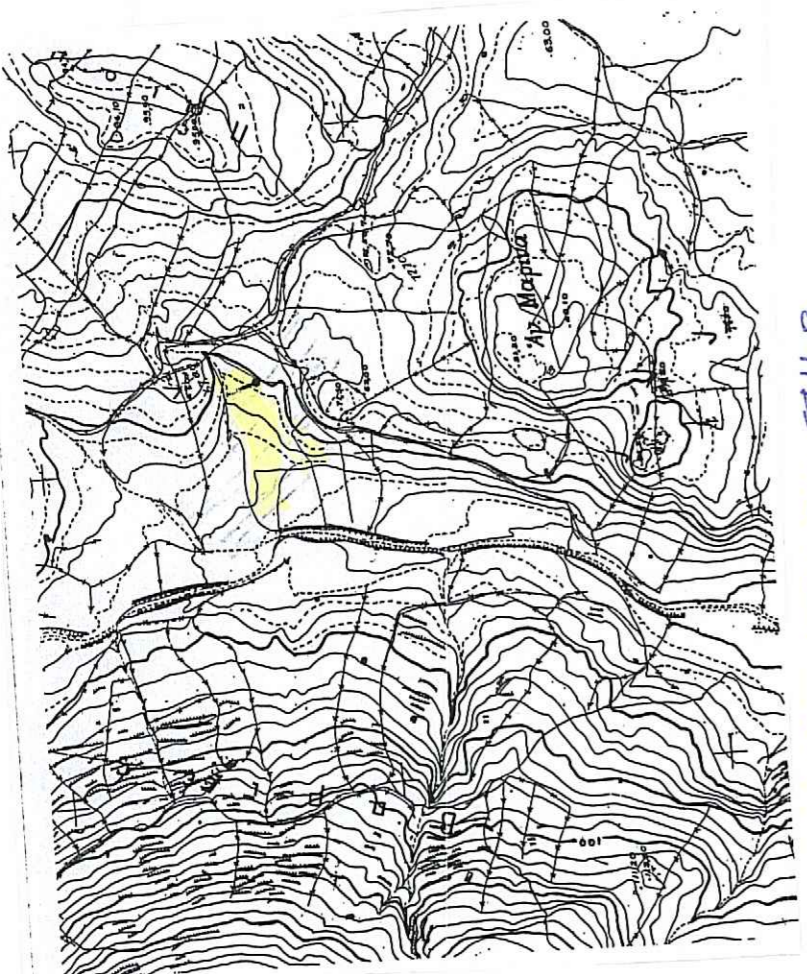

ΓΕΝΙΚΟΙ ΟΡΟΙ ΔΟΜΗΣΗΣ	
Π.Δ. 2403/1-5-1985 ΦΕΚ 270 Δ	ΝΟΜΟΣ ΥΠ'ΑΡΙΘΜ 3212 (ΦΕΚ Α' 308/91 - 12-20/93)
Κατάσταση	Αποδοχή
Επι Εθνικής Οδού - Επαρχιακής - Δημοτικής Οδού	Επι Εθνικής Οδού
Παραπομπές	Ε= 4000 μ2 Ε= 2000 μ2
α) Έναρξη έργου ανακατασκευής πύλου 24.4.1977	Ε= 750 μ2 Ε= 1200 μ2
β) Έναρξη εργασιών κατασκευής - Δημοτικής Οδού	Ε= 2000 μ2 Ε= 4000 μ2
γ) από 12-9-1984 μέχρι 12-9-1984	Ε= 2000 μ2
δ) από 12-9-1984 μέχρι 17-10-1978	Ε= 4000 μ2
ε) Έναρξη από 17-10-1978 μέχρι 31-5-1985	10%
Ποσοστά κάλυψης	2
Αριθμός ορόφων	0,20
Συντελεστής δόμησης	7,50 μ
Μέγιστο ύψος	15,00 μ
Ελάχιστες αποστάσεις κτιρίων από το όριο (καθ' ύψος)	5,00 μ
Ελάχιστες αποστάσεις κτιρίων από το όριο (επιπέδου)	2,50 μ
Ελάχιστες αποστάσεις κτιρίων από το όριο (επιπέδου) και δασική έκταση	20,00μ.



ΤΕΧΝΙΚΟ ΓΡΑΦΕΙΟ ΜΕΛΕΤΩΝ
ΔΗΜΗΤΡΙΟΣ Ν. ΧΗΡΑΣ
 ΔΙΠΛΩΜΑΤΟΥΧΟΣ ΠΟΛΙΤΙΚΟΣ ΜΗΧΑΝΙΚΟΣ

Τηλ. γραφείου FAX 22630 29268. Email: dnm78@net.gr

ΕΡΓΟ:	ΑΠΟΤΥΠΩΣΗ ΓΗΠΕΔΟΥ	Δ.Δ. ΠΑΡΑΔΟΥΤ. Π.	
ΘΕΣΗ:	ΑΓΡΟΤΙΚΗ ΠΕΡΙΦΕΡΕΙΑ ΔΗΜΟΥ ΜΑΝΤΑΛΑΔΟΥ		
ΙΔΙΟΚΤΗΤΗΣ:	ΝΙΚΟΛΑΟΣ ΘΕΩΡΩΤΟΥ		
ΜΕΛΕΤΗΤΗΣ:	ΔΗΜΗΤΡΙΟΣ Ν. ΧΗΡΑΣ	ΠΟΛΙΤΙΚΟΣ ΜΗΧΑΝΙΚΟΣ	
ΘΕΜΑ ΣΧΕΔΙΟΥ	ΤΟΠΟΓΡΑΦΙΚΟ	ΑΡ. ΣΧΕΔΙΟΥ	
ΣΦΡΑΓΙΔΑ - ΥΠΟΓΡΑΦΗ		ΚΛΙΜΑΚΑ	
ΔΗΜΗΤΡΙΟΣ Ν. ΧΗΡΑΣ ΔΙΠΛΩΜ. ΠΟΛΙΤΙΚΟΣ ΜΗΧΑΝΙΚΟΣ ΠΟΛΥΤΕΧΝΙΚΟ ΣΧΟΛΗΣ ΠΑΡΕΠΙΣΤΗΜΟΝ ΔΙΑΥΛΟΝ ΜΕΛΟΣ ΠΕΡΙΦΕΡΕΙΑΣ ΑΔΜΑ ΕΠΙΧΡΗΜΑΤΙΣΤΩΝ ΑΔΜΑ ΕΠΙΧΡΗΜΑΤΙΣΤΩΝ ΑΟΥ ΚΑΛΛΙΝΗΣ		1 : 500	ΧΡΟΝΟΣ ΜΕΛΕΤΗΣ ΑΥΤΟΥΣΤΟΣ 2007