

ΣΥΝΤΕΤΑΓΜΕΝΕΣ ΚΟΡΔΥΝΕΣ ΑΠΟΤΕΜΑΧΙΟΥ ΠΡΟΒΟΛΙΚΟ ΕΥΧΗΜΑ ΕΠΙΣΤ. 87

Κορδύνη	X	Y	UTM
A	402428.486	4286783.343	184.38
B	402563.084	4286857.716	6.87
T	402569.846	4286858.837	16.88
Δ	402596.633	4286856.343	11.28
E	402596.672	4286861.204	14.86
Z	402604.360	4286833.838	22.01
H	402588.393	4286823.883	16.68
Θ	402575.365	4286813.282	17.89
I	402561.482	4286802.484	38.85
K	402532.308	4286776.789	43.82
Λ	402495.628	4286753.345	36.11
M	402461.484	4286748.116	20.37
N	402451.484	4286748.116	
Ξ	402449.385	4286741.827	

ΕΛΛΗΝΙΚΗ ΔΗΜΟΚΡΑΤΙΑ
ΥΠΟΥΡΓΕΙΟ ΠΕΡΙΧΕΙΡΣΗΣ ΚΑΙ ΑΝΑΠΤΥΞΗΣ ΤΗΣ ΑΓΡΟΤΙΚΗΣ ΚΑΙ ΚΑΤΑΣΤΡΟΦΩΝ ΠΡΟΦΥΛΑΞΗΣ
ΓΕΩΜΕΤΡΙΚΕΣ ΜΕΤΡΗΣΕΙΣ
Α.Β.Γ.Δ.Ε.Ζ.Η.Θ.Ι.Κ.Λ.Μ.Ν.Ξ.Υ.Φ.Ε.Κ.
31-12-2008
31-12-2008

*** Η έδραση στο το ΕΠΣ 87 πραγματοποιήθηκε με σύστημα GPS και κανονικά χρήση του Ελληνικού συστήματος ενομοτύπου HEPOS

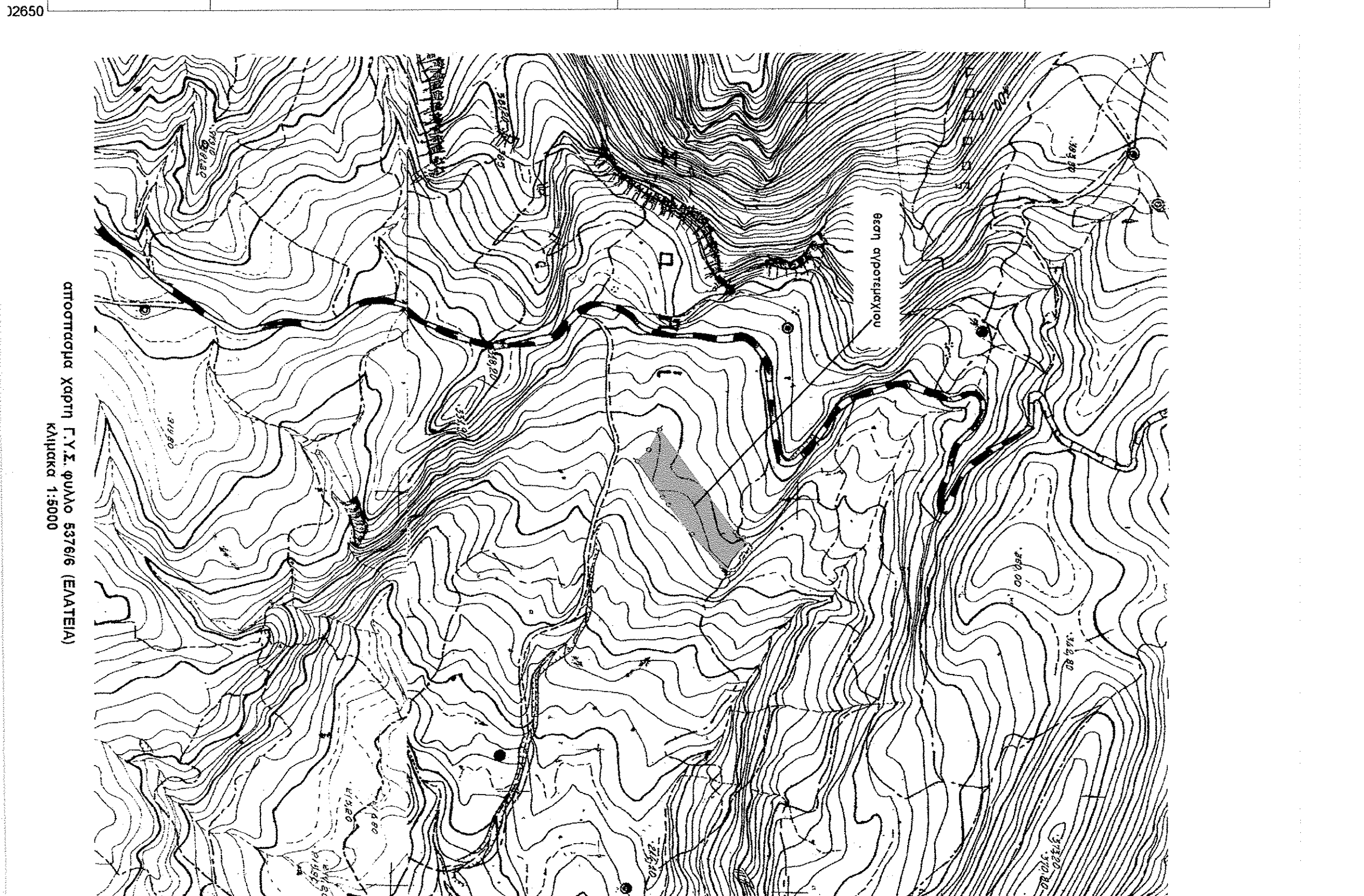

ΤΟΠΟΓΡΑΦΙΚΟ ΔΙΑΓΡΑΜΜΑ ΑΠΟΤΕΜΑΧΙΟΥ
Ιδιοκτησίας ΜΑΡΙΑΣ Αθανασίου ΓΚΟΛΦΟΜΗΤΣΟΥ
στη θέση "ΜΠΛΑΔΕΣ"
Κτηματικής Περιφέρειας Τοτικής Κοινότητας ΑΓΝΑΝΤΗΣ
Δημοτικής Ενότητας ΑΓΙΟΥ ΚΩΝΣΤΑΝΤΙΝΟΥ
Δημού ΜΕΣΣΟΥ - ΑΓΙΟΥ ΚΩΝΣΤΑΝΤΙΝΟΥ
Περιφερειακής Ενότητας ΦΘΙΩΤΙΔΑΣ
κλίμακα 1:500

ΔΗΛΩΣΗ ΜΗΧΑΝΙΚΟΥ Ν. 651/77
Ο υπογράφων μηχανικός δηλώνει ότι το υπό στοιχεία (ΑΒΓΔΕΖΗΘΙΚΛΜΝΑ) αποτεμάχιο με εμβαδόν Ε=7952,49 μ², βρίσκεται εκτός σχεδίου ή οικισμού, δεν προέρχεται από καταμνημόνεια γεωμετρικής έκτασης δεν υποκειται στις διατάξεις του Ν. 1337/83 και γι' αυτό δεν έχει υποχρεώσεις σε γη και χημικά, είναι άγριο και οικοδομήσιμο, σύμφωνα με τις τογυνομετρικές διατάξεις και την απαραίτητη πρόληψη ότι θα περ τις εγκρίσεις εκτελεί που αφορούν την εκτός σχεδίου δομήση. Μετά από αυτό δεν διεκδικούνται ενδεχόμενες υψηλές ποσές της ΔΕΗ ή άλλους φυσικούς πόρους. Δεν διεκδικείται πεδίο μετά από αυτό ή σε οποιαδήποτε μικροτερίτη των 20 μ. Μετά σε αυτό ή κατά μήκος του προσώπου του δεν υπάρχουν δένδρα. Στην περιοχή δεν υπάρχουν αναρτημένοι ή κρυμμένοι όδοιχοι χάρτες.

ΥΠΟΜΝΗΜΑ
Εμβαδόν αποτεμάχιο με στοιχεία (ΑΒΓΔΕΖΗΘΙΚΛΜΝΑ) = 7952,49 μ².
* το διαγράμμα είναι ενσωματωμένο στο κρατικό σύστημα συντεταγμένων ΕΠΣ 87.
*** οι διαστάσεις και το εμβαδόν υπολογιστηκαν αναλυτικά από τις συνετιγμένες των κορδυνών.
ΟΡΟΙ ΔΟΜΗΣΗΣ
Εγκύριο όριο καταμνημόνεια και οριοτύπος 4000 μ² κατά τα λοιπά εφαρμοζονται οι διατάξεις των Π.Δ. 6-10-78, Φ.Ε.Κ. 538/Δ/6-10-78, Π.Δ. 24-5-85, Φ.Ε.Κ. 270/Δ/31-5-85 και ο Ν. 3212/31-12-2003, Φ.Ε.Κ. 308 Α:1.

ΓΕΩΜΕΤΡΙΚΕΣ ΜΕΤΡΗΣΕΙΣ
1. Σύμφωνα με τις εντοχές στο κτηματολόγιο γραφείο Αττολάντης το αποτεμάχιο με ΚΑΕΚ 460072203008 αποτυπώνεται με στοιχεία (1,2,Β,3,4,...,16,17,Α,Μ,Ν,1) και εμβαδόν 8497,20 μ².
2. Το τριγωνικό όριο της ιδιοκτησίας αποτυπώνεται στο ποσό διαγράμματα με στοιχεία (ΑΒΓΔΕΖΗΘΙΚΛΜΝ Α) και εμβαδόν 7952,49 μ².
3. Γεωμετρικές μετρήσεις που αφορούν το αποτεμάχιο με ΚΑΕΚ 460072203008:
α. το τμήμα (1,2,Β,Α,1) = 67,70 μ², δεν ανήκει στο ΚΑΕΚ 460072203008, αλλά στο ΚΑΕΚ 460072203007.
β. το τμήμα (Β,3,4,5,6,7,8,9,10,11,12,13,14,ΖΕΑΓΒ) = 492,02 μ², δεν ανήκει στο ΚΑΕΚ 460072203008, αλλά στο ΚΑΕΚ 460072204082.
γ. το τμήμα (Θ,14,Η,Θ) = 12,77 μ², δεν ανήκει στο ΚΑΕΚ 460072203011, αλλά στο ΚΑΕΚ 460072203008.
δ. το τμήμα (Ξ,15,15,Ξ) = 19,07 μ², δεν ανήκει στο ΚΑΕΚ 460072203008, αλλά στο ΚΑΕΚ 460072203011.
ε. το τμήμα (Α,17,16,Ξ,Κ,Λ) = 47,82 μ², δεν ανήκει στο ΚΑΕΚ 460072203011, αλλά στο ΚΑΕΚ 460072203008.
ζ. το τμήμα (Λ,Α,Ν,1) = 28,49 μ², δεν ανήκει στο ΚΑΕΚ 460072203008, αλλά στο ΚΑΕΚ 460072203004.

ΔΗΛΩΣΗ ΙΔΙΟΚΤΗΤΗ, Ν. 4030/2011
Η υπογράφουσα Μαρία Αθην. Γκολφομητού, δηλώνει υπεύθυνα ότι τα όρια που υποβλήθη στον υπογράφοντα μηχανικό είναι όρθα και ταυτίζονται με αυτά του προτύπου τοπογραφικού διαγράμματος η διπλοσκα

Λαμία Ιουνίου 2018
ο μηχανικός

ΣΤΑΥΡΟΣ Χ. ΜΠΑΛΟΥΚΑΣ
ΠΟΛΙΤΙΚΟΣ ΜΗΧΑΝΙΚΟΣ Ε.Μ.Π.
ΜΕΛΟΣ Τ.Ε.Ε. Μ.Μ. Τ.Ε.Ε.
ΑΔΜΗΝΟΥ 5
ΑΝΑΒΛΑ 5300
Τ.Φ.Α. 22202-3406/7
ΑΦΜ 0471010273
ΑΝΑΜΑΙΑΣ

Αποσπασμα Χάρτη Γ.Υ.Σ. φύλλο 5376/6 (ΕΛΛΗΝΙΑ) κλίμακα 1:5000