

ΑΠΟΣΠΑΣΜΑ Γ.Υ.Σ. ΑΡ. ΦΥΛΛΟΥ 5356 4
Κλίμακα 1:5000

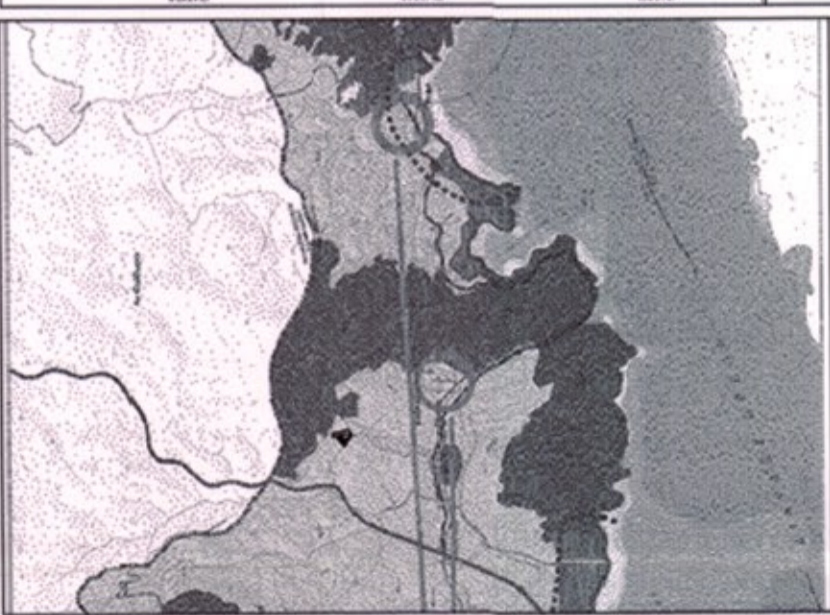

ΑΠΟΣΠΑΣΜΑ ΣΧΟΛΠ
Κλίμακα 1:25000

ΔΗΛΩΣΗ ΥΠΟΠΟΙΗΣΗΣ ΟΡΙΩΝ

Ο κάτωθι υπογράφων, δηλώνω ότι είμαι ο ιδιοκτήτης του γεωμετρίου με τα στοιχεία Εολ.(1.2.3...52.53.1) εμβαδού 16.803,43m² και τα όρια που έχω υποποιήσει σε αυτό είναι ορθά.

Ο ΔΗΛΩΩΝ

ΥΠΕΥΘΥΝΗ ΔΗΛΩΣΗ ΜΗΧΑΝΙΚΟΥ Ν.65177

Ο κάτωθι υπογράφων Μηχανικός, δηλώνω ότι το υπό τα στοιχεία Εολ.(1.2.3...52.53.1) εμβαδού 16.803,43m² γεωμετριο, βρίσκεται εκτός σχεδίου, στη θέση "Βελέσι" στη Κτημ.Περ. Βαθικολίου του Δ.Στυλίδας και είναι όριο και ακαθόριστο. Απώταση από τη θάλασσα 4.830,00μ. Το γεωμετριο δεν εμπίπτει στις διατάξεις του Ν.1337/83 και δεν οφείλει εισφορά σε γη και χρήμα.

Ο ΔΗΛΩΩΝ

ΘΕΟΔΩΡΟΠΟΥΛΟΥ ΕΥΑΓ. ΝΙΚΟΛΕΤΑ
ΠΟΛΙΤΙΚΟΣ ΜΗΧΑΝΙΚΟΣ
Α.Μ. Τ.Ε.Ε 97238
ΛΙΤΕΛΕΟΣ ΜΑΓΝΗΣΙΑΣ
ΑΦΜ:128569176 ΔΟΥ Ν. ΙΩΝΙΑΣ ΒΟΛΟΥ

(Signature)

ΠΑΡΑΤΗΡΗΣΕΙΣ:
1. Το διάγραμμα είναι ενταγμένο στο οριστικό σχέδιο συνταγματικών ΕΓΣΑ 97
2. Ο δασάρχης και το εμπόριο υπολογιστικών ορίων από τις συνταγματικές των κορυφών
3. Τα όρια του γεωμετρίου είναι τα τελικά όρια της ιδιοκτησίας όπως αυτά ορίστηκαν από τους ιδιοκτήτες
4. Η έγκριση από το ΕΓΣΑ 97 πραγματοποιήθηκε με σύστημα GPS και κόνινας, χρήση του Ελληνικού Συστήματος Εντοπισμού - ΗΕΡΟΣ

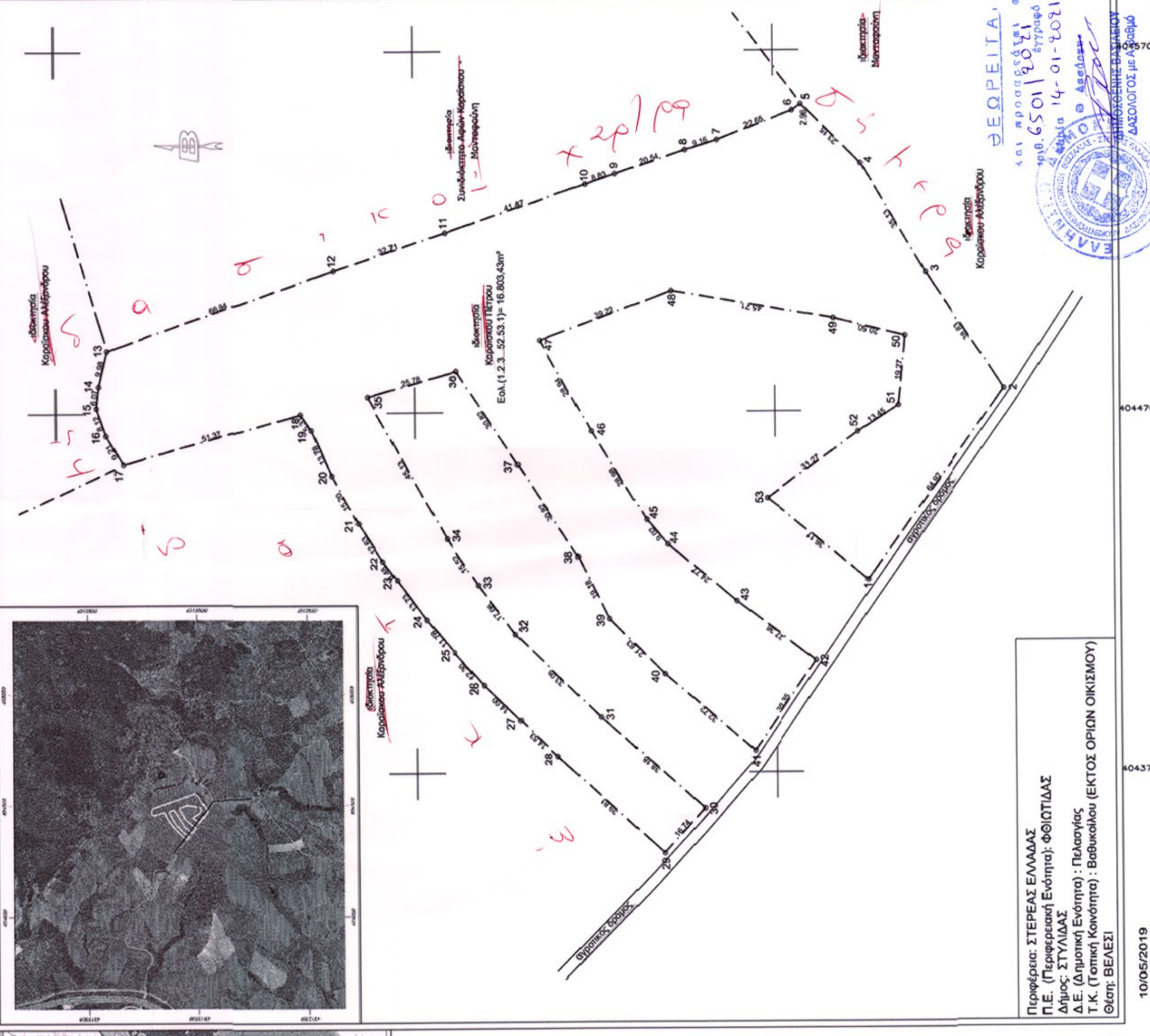

ΕΜΒΑΔΟΜΕΤΡΗΣΗ ΓΗΠΕΔΟΥ
Με τη βοήθεια των ορθογωνικών συνταγματικών των κορυφών του (ΕΓΣΑ 97)

ΣΗΜΕΙΟ	X	Y	ΜΗΚΟΣ
1.	404423.25	4312994.06	64.92
2.	404475.99	4312956.21	38.83
3.	404508.28	4312977.76	35.13
4.	404538.60	4312995.51	23.15
5.	404554.92	4313011.93	22.65
6.	404553.30	4313014.41	2.96
7.	404545.22	4313035.57	9.16
8.	404542.48	4313044.32	20.54
9.	404535.87	4313063.77	8.83
10.	404533.07	4313072.14	41.47
11.	404519.84	4313111.44	32.71
12.	404509.40	4313142.44	66.94
13.	404487.31	4313205.63	9.98
14.	404477.61	4313207.96	6.07
15.	404471.57	4313208.67	8.12
16.	404463.90	4313206.00	9.21
17.	404456.01	4313201.24	51.37
18.	404469.69	4313151.73	5.31
19.	404465.32	4313148.71	13.78
20.	404452.66	4313143.26	15.20
21.	404439.30	4313136.00	12.63
22.	404428.72	4313129.10	6.48
23.	404423.52	4313125.23	13.73
24.	404412.53	4313117.00	11.78
25.	404403.55	4313109.38	12.30
26.	404384.30	4313101.28	14.00
27.	404384.60	4313091.18	14.53
28.	404374.49	4313080.74	39.81
29.	404347.73	4313051.26	16.74
30.	404360.17	4313040.05	38.18
31.	404385.42	4313068.88	33.09
32.	404408.43	4313092.46	17.06
33.	404422.05	4313102.73	15.52
34.	404434.96	4313111.34	45.13
35.	404474.41	4313133.26	25.76
36.	404481.35	4313108.43	30.82
37.	404466.96	4313091.66	30.82
38.	404429.77	4313074.69	19.18
39.	404412.62	4313066.11	21.63
40.	404397.30	4313050.83	32.72
41.	404376.02	4313025.98	30.35
42.	404401.04	4313008.80	27.36
43.	404417.39	4313030.73	24.77
44.	404433.19	4313049.82	9.02
45.	404440.05	4313055.68	28.98
46.	404464.73	4313070.87	28.94
47.	404489.86	4313085.23	39.22
48.	404503.43	4313048.43	45.71
49.	404495.77	4313003.37	20.50
50.	404490.75	4312983.49	19.27
51.	404471.58	4312985.44	13.45
52.	404464.28	4312986.75	31.27
53.	404445.99	4313022.11	36.11
1.	404423.25	4312994.06	

E=1/2 Σ(Xi + Xi+1)(Yi - Yi+1)
Εολ.=16.803,43m²

ΕΠΙΣΤΑΣΗ
1,9,3...59,53,2
16,803,43
"Βελέσι"
Βαθικολίου
ΣΤΥΛΙΔΑΣ
14-01-2021
Ασπίουρα Κων/να
Δασολόγος

ΕΛΛΗΝΙΚΗ ΔΗΜΟΚΡΑΤΙΑ
ΥΠΟΥΡΓΕΙΟ ΠΕΡΙΧΕΙΡΗΣΗΣ ΕΦΕΣΤΡΙΑΣ
ΕΓΣΑ 97
14-01-2021
Ασπίουρα Κων/να
Δασολόγος

ΑΡΧΙΤΕΚΤΟΝΕΣ
Πολίτης Γιώργος
Τριανταφυλλοπούλου Βάσω
6 9 7 3 0 8 5 9 9 6 / 6 9 7 7 3 3 4 7 4 8

αποτύπωση γεωμετρίου
Εκτός σχεδίου - θέση "Βελέσι"
Κτημ.Περ. Βαθικολίου - Δ. Στυλίδας

ιδιοκτήτης: Καραϊσκάς Πέτρος
μελετητής: Νικολέττα Θεοδωροπούλου

θέμα: τοπογραφικό διάγραμμα
ημερομηνία: Δεκέμβριος 2019

αφραγίδες: αρ. σχεδίου: ΤΔ1
κλίμακα: 1:1000
έγκριση: ΘΕΟΔΩΡΟΠΟΥΛΟΥ ΕΥΑΓ. ΝΙΚΟΛΕΤΑ
ΠΟΛΙΤΙΚΟΣ ΜΗΧΑΝΙΚΟΣ
Α.Μ. Τ.Ε.Ε 97238
ΛΙΤΕΛΕΟΣ ΜΑΓΝΗΣΙΑΣ
ΑΦΜ:128569176 ΔΟΥ Ν. ΙΩΝΙΑΣ ΒΟΛΟΥ