

**ΤΕΧΝΙΚΟ ΓΡΑΦΕΙΟ**  
**ΔΟΪΚΟΣ ΒΑΣΙΛΕΙΟΣ**  
**ΟΜΗΡΕΙΑΣ 10 72200 ΙΕΡΑΠΕΤΡΑ**  
**ΤΗΛ. 0842-0-27830**

<b>ΕΡΓΟΔΟΤΗΣ</b>	<b>ΧΑΤΖΑΚΗΣ ΜΙΧΑΗΛ</b> <span style="float: right;">20068</span>

<b>ΚΛΙΜΑΚΑ</b>	ΔΟΪΚΟΣ ΒΑΣΙΛΕΙΟΣ ΤΟΠΟΓΡΑΦΟΣ ΜΗΧΑΝΙΚΟΣ Ε.Μ.Π.	<b>ΑΡ. ΣΧΕΔ.</b>
1 : 1000		<b>T1</b>

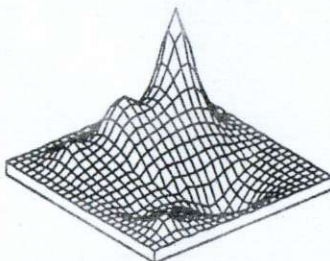

**ΘΕΜΑ ΣΧΕΔΙΟΥ**  
**ΤΟΠΟΓΡΑΦΙΚΟ ΔΙΑΓΡΑΜΜΑ**

ΧΩΡΟΣ: Ιεράπετρα - Ο.Π.Ε.Α.Ε.Μ.

<b>ΘΕΣΗ :</b>	<b>ΓΟΥΔΟΥΡΑΣ</b>
---------------	------------------

<b>Α.Ο./Ο.Τ.</b>	<b>ΕΚΤΟΣ ΣΧΕΔΙΟΥ</b>
------------------	----------------------

<b>ΠΟΛΗ:</b>	<b>ΛΕΥΚΗΣ</b> <b>ΔΗΜΟΣ ΜΑΚΡΥ ΓΙΑΛΟΥ</b>
--------------	--

ΜΑΡΤΙΟΣ 2007



Ανηκε στο αριθμό 2942/14-12-2009 εγγράφο Δ/σης Δασών Λασιθίου.  
 14-12-2009  
 ΘΕΩΡΗΘΗΚΕ  
 Η Πρύνη  
 Προϊστάμενη Κων/να  
 Δασολόγος

**-Ο ΣΥΝΤΑΞΑΣ-**  
**ΒΑΣΙΛΕΙΟΣ Δ. ΔΟΪΚΟΣ**  
 ΑΓΡΟΝ.-ΤΟΠΟΓΡΑΦΟΣ ΜΗΧ/ΚΟΣ Ε.Μ.Π.  
 ΜΕΛΟΣ Τ.Ε.Ε. ΜΗΤΡΟΥ 82576  
 ΟΜΗΡΕΙΑΣ 10 ΙΕΡΑΠΕΤΡΑ  
 ΤΗΛ. 0842-0-27830  
 Α.Φ.Μ. 070289400 ΔΟΥ. ΙΕΡΑΠΕΤΡΑΣ  
**ΔΟΪΚΟΣ ΒΑΣΙΛΕΙΟΣ**

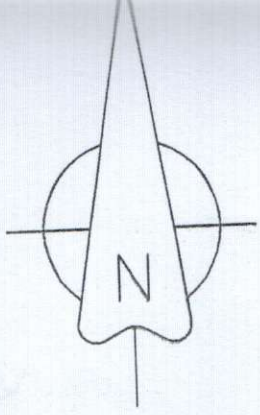

3877300.00  
591400.00

3877200.00  
591400.00

ΙΔΙΟΚΤΗΣΙΑ  
ΚΛΗΡ. ΙΩΑΝΝΟΥ ΠΑΠΑΒΑΣΙΛΕΙΟΥ

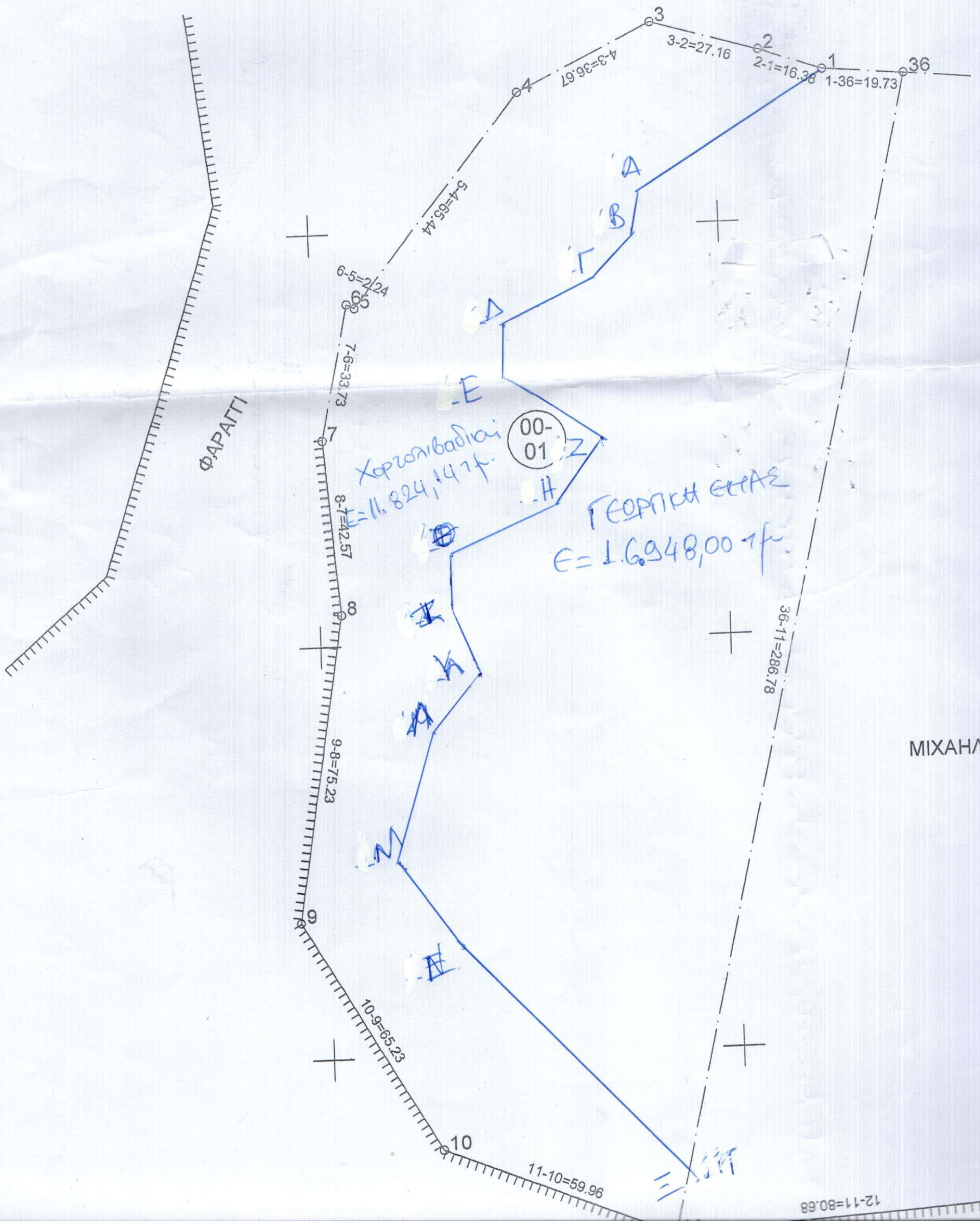

ΙΔΙΟΚΤ  
ΜΙΧΑΗΛ ΧΑΤΖΑ

ΣΥΝ/ΝΕΣ ΚΟΡΥΦΩΝ ΑΚΙΝΗΤΩΝ

A/A	X	Y
36	691646.212	3877234.428
11	691582.060	3876954.911
10	691526.411	3876977.250
9	691493.122	3877033.345
8	691505.405	3877107.564
7	691502.000	3877150.000
6	691509.000	3877183.000
5	691511.000	3877182.000
4	691552.000	3877233.000
3	691585.000	3877249.000
2	691611.116	3877241.536
1	691626.551	3877236.057

1.ΕΠΙΦΑΝΕΙΣ

ΑΚΙΝΗΤΟ=[00--01] Επιφάνειας (μ2)=28772.14  
 ΧΑΤΖΑΚΗΣ ΜΙΧΑΗΛ  
 <---->ΑΓΡΙΑΔΑ- ΒΟΣΚΟΤΟΠΟΣ  
 Ε([00--01])(36-11-10-9-8-  
 7-6-5-4-3-2-1-36)=28772.14 m2

2. ΟΡΟΙ ΔΟΜΗΣΗΣ (ΕΚΤΟΣ ΣΧΕΔΙΟΥ ΔΟΜΗΣΗΣ)

ΠΔ/24-5-85 (ΦΕΚ-270/Δ/31-5-85)  
 Ν. 3212/03 (ΦΕΚ 308 Α/31-12-03)  
 ΕΛΑΧΙΣΤΟ ΕΜΒΑΔΟ: 4000m2  
 ΠΡΟΣΩΠΟ : 25μ.  
 ΣΥΝΤΕΛΕΣΤΗΣ ΔΟΜΗΣΗΣ : MAX 0.2  
 ΠΟΣΟΣΤΟ ΚΑΛΥΨΗΣ: 10%  
 ΜΕΓΙΣΤΟ ΥΨΟΣ:7,50μ  
 ΜΕΓΙΣΤΟΣ ΑΡΙΘΜΟΣ ΟΡΟΦΩΝ :2

3.ΔΗΛΩΣΗ Ν.651/77

Το Ε([00--01])(36-11-10-9-8-  
 7-6-5-4-3-2-1-36)=28772.14 m2  
 είναι άρτιο και οικοδομήσιμο έχοντας  
 τα εκ' του νόμου,ελάχιστα όρια  
 εμβαδού και διαστάσεων, αφού  
 κατά δήλωση του ιδιοκτήτη προϋπάρχει  
 ως ενσίο τμήμα προ της 31-12-2003.

4.Τα όρια υποδείχθησαν απο τον Ιδιοκτήτη ο οποίος  
 βεβαιώνει ότι είναι ορθά.

5.1. Εγινε εξάρτηση απο το κρατικό τριγωνομετρικό  
 Οι συντεταγμένες των κορυφών της ιδιοκτησίας είν  
 (Ελληνικό Γεωδαιτικό Σύστημα Αναφοράς)

Ελλειψοειδές GRS 80, Εκάρσια Μερκατορική Προφ  
 Κεντρικός Μεσημβρινός λ=24 κ= 0.99996

5.2 Οι κορυφές της οδεύσης έχουν εξαρτηθεί στο  
 Κρατικό Συστημα συν/νων με απλή οπισθοτομία

Το παρόν απέχει απο τη θάλασσα  
 απόσταση περίπου 1200μ.