

Πίνακας Συντεταγμένων των κορυφών του Α,Β,Γ.....  
 Σύστημα Αναφοράς ΕΓΣΑ 87'  
 Εμβαδόν τετραγώνου = 15043.42 τ.μ. - Περίμετρος = 518.38 μ.

α/α	X	Y	Αποστάσεις
A	678791.26	4537317.82	----
B	678701.33	4537421.64	A - B: 137.36
Γ	678729.96	4537445.89	B - Γ: 37.53
Δ	678780.10	4537459.03	Γ - Δ: 51.83
Ε	678826.86	4537438.56	Δ - Ε: 51.05
Z	678839.90	4537463.63	E - Z: 28.26
H	678892.22	4537401.53	Z - H: 81.21
A	678791.26	4537317.82	H - A: 131.15

**ΙΣΧΥΟΥΣΑ ΝΟΜΟΘΕΣΙΑ**  
 ΟΡΟΙ ΔΟΜΗΣΗΣ: (Π.Δ. 24-5-85, Φ.Ε.Κ. 270Δ/31-5-85)  
 (Ν.3212/24-12-2003, ΦΕΚ 308Α/31-12-2003)

**ΝΟΜΙΜΟΠΟΙΗΤΙΚΑ ΣΤΟΙΧΕΙΑ**  
 Το υπ'αριθ. 23039/26-4-2016 συμβόλαιο αγοραπωλησίας αγρών συμβίφρου Αλεξανδρούπολης  
 Εύχαρις Καρυωτάκη του Χαλαμάτου

**ΔΗΛΩΣΗ Ν. 651/1977**  
 Ο κάτωθι υπογεγραμμένος Μηχανικός δηλώνω ότι, το αγροτεμάχιο που εμφανίζεται στο παρόν τοπογραφικό διάγραμμα με τα στοιχεία : (Α,Β,Γ,Δ,Α) και αρ 183 της συμπληρωματικής Διανομής 1959 ΜΕΛΙΑ (ΑΛΕΞ/ΠΟΛΕΩΣ), έχει εμβαδόν Ε = 15.043 τ.μ, βρίσκεται εκτός του οικισμού Μελία είναι άρτιο και οικοδομήσιμο σύμφωνα με τους όρους Δόμησης που ισχύουν για την περιοχή.

**ΔΗΛΩΣΗ Ν. 1337/1983**  
 1. Η ιδιοκτησία δεν υπάγεται στις διατάξεις του Ν.1337/83 περί εισφοράς σε γη και χρήμα.  
 2. Το γήπεδο εμπίπτει σε περιοχή λειτουργίας Εθνικού Κτηματολογίου  
 3. Εντός του γηπέδου δεν διέρχονται εναέρια γραμμή υψηλής τάσεως ΔΕΗ, αγωγός φυσικού αερίου ή ρέμα

Ο ΜΗΧΑΝΙΚΟΣ

**ΔΟΥΡΥΦΟΡΙΚΗ ΕΙΚΟΝΑ**

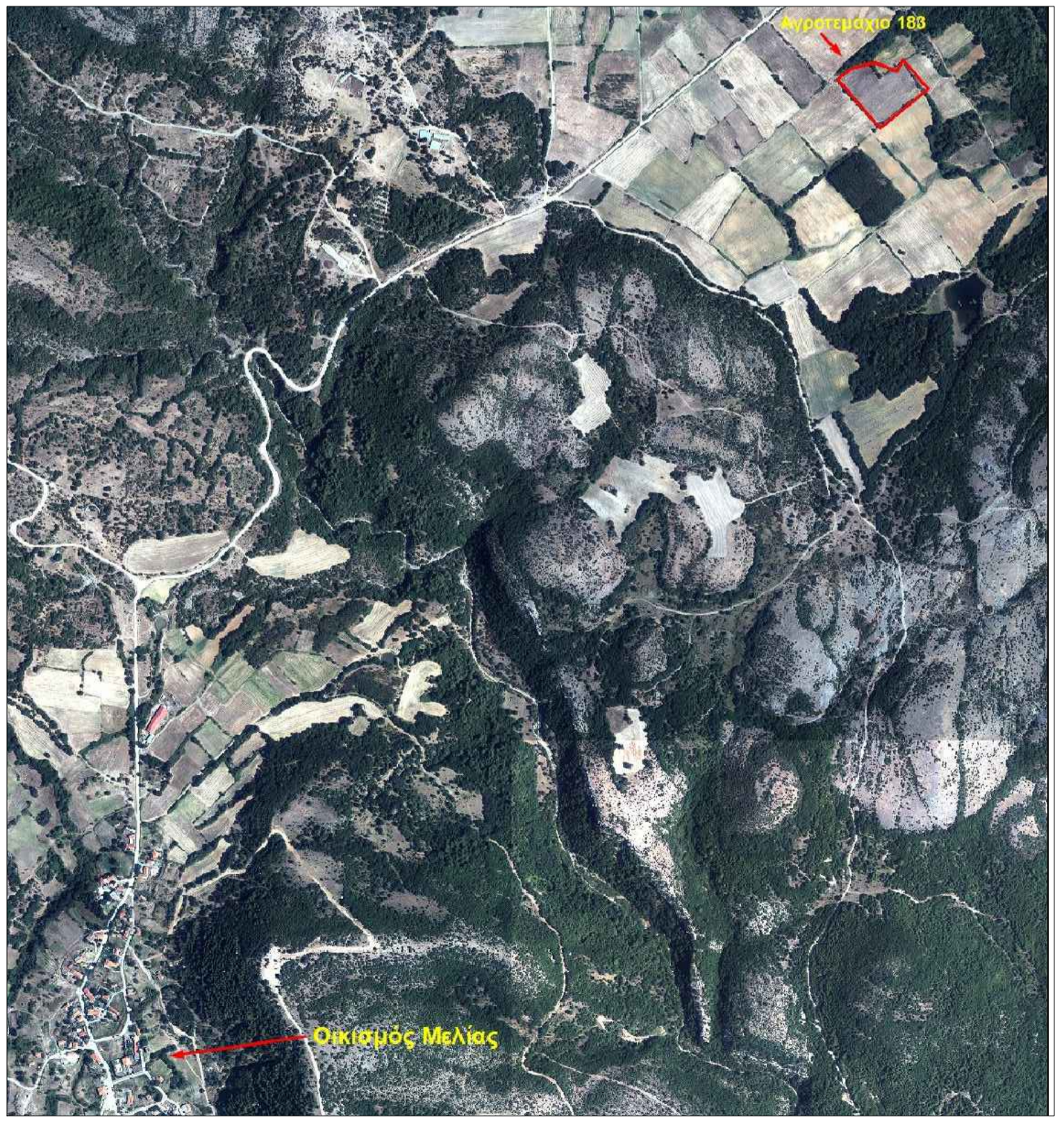

**ΥΠΟΜΝΗΜΑ ΣΥΜΒΟΛΙΣΜΟΥ**

—	Όρια Ιδιοκτησίας
—	Κορυφές Ιδιοκτησίας
Α,Β,Γ....	Κορυφές Ιδιοκτησίας

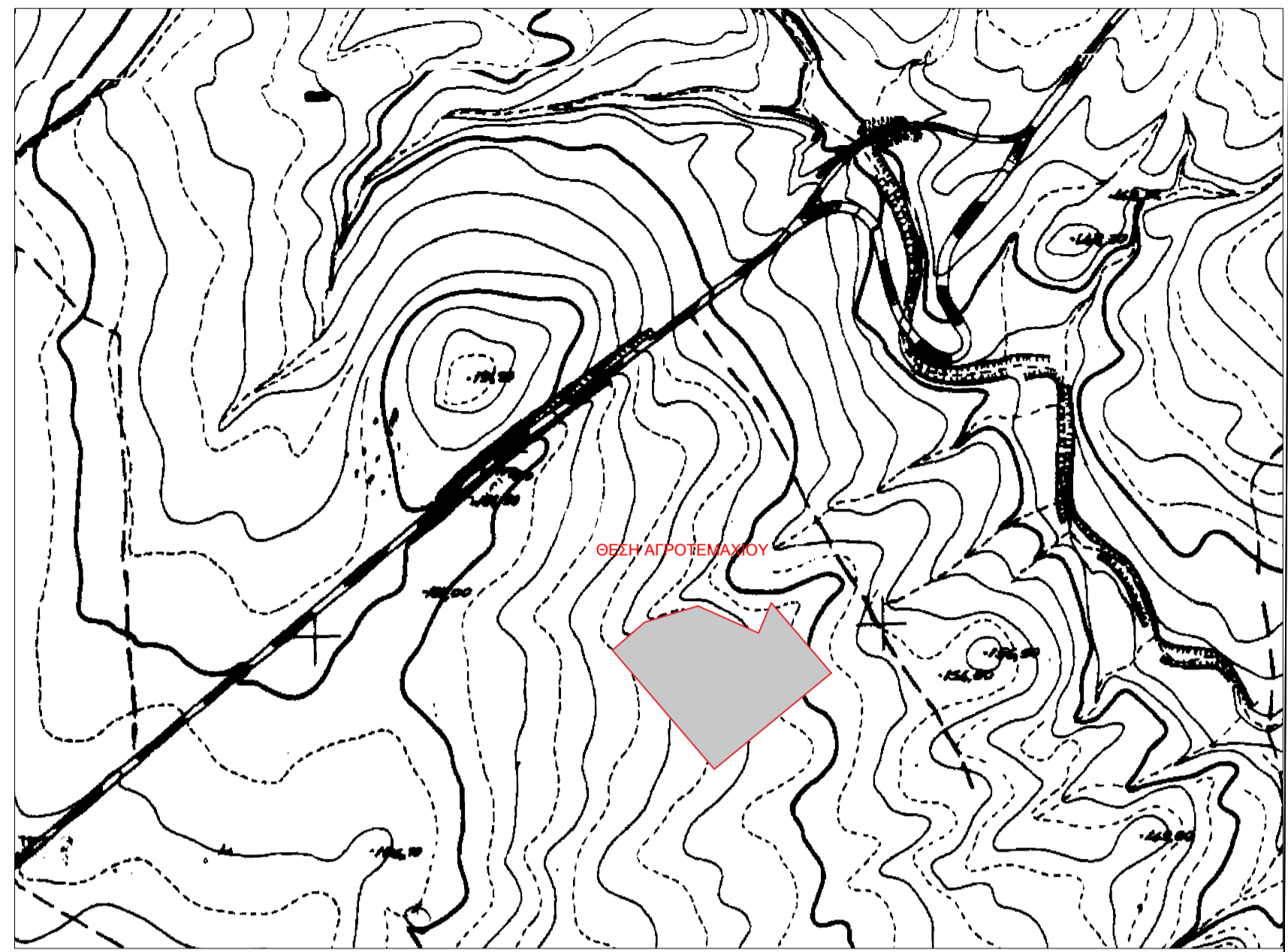

**ΕΡΓΟΔΟΤΗΣ**  
 ΛΕΙΒΑΔΙΤΗΣ ΓΕΩΡΓΙΟΣ

**ΕΡΓΟ**  
 ΤΟΠΟΓΡΑΦΙΚΗ ΑΠΟΤΥΠΩΣΗ

**ΘΕΣΗ** ΕΚΤΟΣ ΣΧΕΔΙΟΥ, ΣΤΗ ΘΕΣΗ "ΚΑΡΥΔΙΕΣ" αρ. Τεμ. 183 ΔΙΑΝΟΜΗΣ 1959 ΤΟΥ ΑΓΡΟΚΤΗΜΑΤΟΣ ΜΕΛΙΑΣ ΤΟΥ ΔΗΜΟΥ ΑΛΕΞ/ΠΟΛΗΣ Π.Ε. ΕΒΡΟΥ

**ΜΕΛΕΤΗΤΗΣ**  
 ΔΟΥΚΑΣ ΧΡΗΣΤΟΣ

Θ Ε Μ Α	ΑΡ. ΣΧΕΔΙΟΥ
<b>ΤΟΠΟΓΡΑΦΙΚΟ ΔΙΑΓΡΑΜΜΑ</b>	
<b>1</b>	

**ΚΛΙΜΑΚΑ** 1:500  
**ΧΡΟΝΟΣ ΜΕΛΕΤΗΣ** 12/2020

**ΥΠΟΓΡΑΦΗ - ΣΦΡΑΓΙΔΑ ΜΕΛΕΤΗΤΗ**

**ΥΠΟΓΡΑΦΗ - ΣΦΡΑΓΙΔΑ ΥΠΗΡΕΣΙΑΣ**