

ΤΟΠΟΓΡΑΦΙΚΟ ΔΙΑΓΡΑΜΜΑ  
ΚΛ 1:1000

ΙΔΙΟΚΤΗΣΙΑ  
ΒΑΡΒΕΡΗ ΕΙΡΙΝΗ

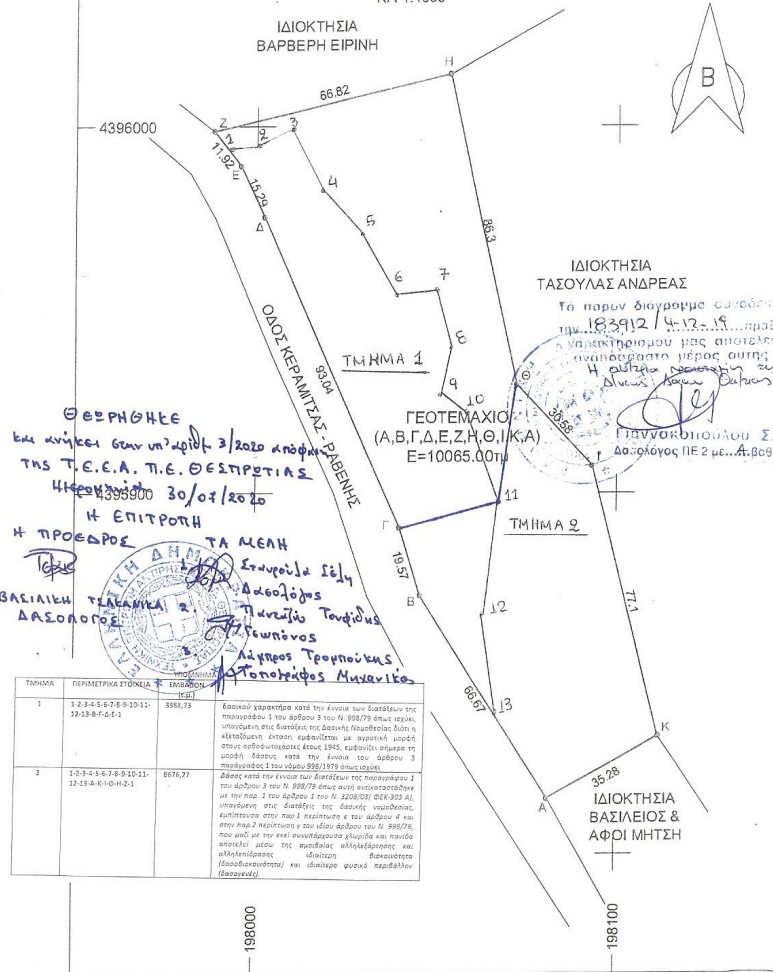

**ΘΕΩΡΗΘΗΚΕ**  
ως κινήσει των υπ' αριθμ. 3/2020 απόφαση  
της Τ.Ε.Ε.Α. Π.Ε. ΘΕΣΣΑΛΙΑΣ  
4/2020/2020  
30/07/2020  
Η ΕΠΙΤΡΟΠΗ  
Η ΠΡΟΕΔΡΟΣ  
ΤΑ ΚΛΕΑΗ  
Ελευθερία Δελή  
Διπλόλογος  
Πανεπιστήμιο Τυφλούς  
Γλωσσικός  
Λίαντος Τροποποιήσις  
Τοπογράφος Μιχαήλ

ΤΜΗΜΑ	ΠΕΡΙΜΕΤΡΙΚΑ ΣΤΟΙΧΕΙΑ	Εμβαδόν (m <sup>2</sup> )	ΠΡΟΣΧΕΔΙΑΣΜΟΣ
1	1-2-3-4-5-6-7-8-9-10-11-12-13-8-7-6-5-4	8381,73	Εξασκού χαρακτηρισμό κατά τον Άρθρο των Διατάξεων της Πρακτικού 1 του άρθρου 3 του Ν. 998/79 όπως ισχύει, απομεινών στις διατάξεις της Δομικής Υπόστασης είναι η μεταλλωμένη έκταση εμφανίζεται με αρνητική μορφή στην ορθογωνοειδή έτους 1963, εμφανίζει σύστημα ταμπελάδων κατά τον Άρθρο του άρθρου 3 παραγράφου 1 του Ν. 998/79 όπως ισχύει.
2	1-2-3-4-5-6-7-8-9-10-11-12-13-Α-Κ-10-8-7-2	6676,27	Δίπλα κατά τον Άρθρο των Διατάξεων της Πρακτικού 1 του άρθρου 3 του Ν. 998/79 όπως ισχύει οριοθετήθηκε με τον παρ. 1 του άρθρου 1 του Ν. 3208/01 (Φ.Ε.Κ. 303 Α) υποκαθιστώντας στις διατάξεις της δομικής υποστάσεως εκπίπτουσαν στην παρ. 1 περίπτωση ε του άρθρου 4 και στην παρ. 2 περίπτωση γ του ίδιου άρθρου του Ν. 998/79, που μαζί με τον εκεί παραρτηθέντα πίνακα και τον αριθμό αποτελεί μέρος της συμβατικής αλληλεπίδρασης και αλληλεπίδρασης (δομοδομητικής) και ιδίαιτο φυτό περιβάλλον (δομικών).

ΙΔΙΟΚΤΗΣΙΑ  
ΤΑΣΟΥΛΑΣ ΑΝΔΡΕΑΣ  
Το παρόν διαγράμμο καταρτίστηκε με βάση τα στοιχεία της μετρήσεως που αποτελεί αναπόσπαστο μέρος αυτής.  
Η υπέρβαση καταρτίστηκε με βάση τα στοιχεία της μετρήσεως που αποτελεί αναπόσπαστο μέρος αυτής.  
Γεωτεμαχίου Σ.  
Διπλόλογος ΠΕ 2 με... Α.Β.Θ.9

ΠΙΝΑΚΑΣ ΚΟΡΥΦΩΝ ΕΓΣΑ 87  
ΙΔΙΟΚΤΗΣΙΑΣ

α/α	X	Y
A	198081.31	4395815.29
B	198045.62	43959871.72
Γ	198039.97	4395890.39
Δ	198002.16	4395975.41
E	197995.62	4395989.23
Z	197988.31	4395998.63
H	198053.36	4396013.87
Θ	198072.13	4395929.53
I	198093.18	43959807.46
K	198112	4395832.69

ΠΙΝΑΚΑΣ ΣΥΝΤΕΤΑΓΜΕΝΩΝ

α/α	X	Y
1	197993.2561	4395992.2671
2	198001.4654	4395993.5294
3	198010.9208	4395992.8400
4	198017.8528	4395991.4600
5	198028.2020	4395993.2534
6	198037.4487	4395954.1283
7	198044.3720	4395955.8523
8	198051.8225	4395942.3363
9	198048.9477	4395928.1678
10	198093.8420	4395924.2450
11	198064.4710	4395988.9591
12	198060.4464	4395873.8001
13	198060.7905	4395843.1240

ΠΑΡΑΤΗΡΗΣΕΙΣ  
Οι στίχοι κινήσει που αναφέρονται στο Τοπογραφικό Διάγραμμα είναι σύμφωνα με το Γενικό Κανονισμό Διατάξεων της 1987 (Φ.Ε.Κ. 379).  
Η εξέταση έγινε με σκοπό επίσημο από το κέντρο άδειας της Γ.Π.Σ.Θ.Π.Ε.  
Το παρόν σχέδιο και την κατάσταση σχεδίου καταρτίστηκαν από Γ.Π.Σ.Θ.Π.Ε. 50 9/1 με ημερ. 01/12/2020 σύμφωνα με τον ΟΡΘΟ ΚΑΝΟΝΙΣΜΟ 543 με ημερ. 10/09/2017 (Φ.Ε.Κ. 10) και σύμφωνα με τον ΚΑΝΟΝΙΣΜΟ 51/2017 (Φ.Ε.Κ. 10) για την εφαρμογή του Ν. 4610/2017 (Φ.Ε.Κ. 10) και σύμφωνα με τον ΚΑΝΟΝΙΣΜΟ 51/2017 (Φ.Ε.Κ. 10) για την εφαρμογή του Ν. 4610/2017 (Φ.Ε.Κ. 10).

**ΚΟΤΣΙΑΣ Ε. ΑΡΙΣΤΟΤΕΛΗΣ**  
**ΥΠΟΒΡΕΦΟΓΡΑΦΗ ΑΤΕ**  
**ΑΜΕΣΤΕΝ, 30/09/2021 10:05**  
**ΕΛΛ. ΔΗΜ. Τ.Ε.Ε. ΘΕΣΣΑΛΙΑΣ**  
**Α.Φ.Η. ΥΠΕΘΟΚΕΣΘ ΔΙΥ ΗΓ/ΤΣΑΕ**

Δήλωση του Ν. 651/77

Ο κάτωθι υπογεγραμμένος τοπογράφος μηχανικός Κώστας Αριστοτέλης δηλώνω υπεύθυνα ότι:

Το γεωμετρώ με κορυφές: (Α,Β,Γ,Δ,Ε,Ζ,Η,Θ,Ι,Κ,Α) έχει εμβαδό Ε=10065.00τ.μ. είναι άρτο και οικοδομήσιμο.  
Βρίσκεται στην θέση «ΤΣΟΥΜΠΑΡΙΑ» της Τ.Κ. ΡΑΒΕΝΗΣ του Δήμου ΦΙΛΙΑΤΩΝ στην Περιφέρεια Ηπείρου.  
Είναι εκτός ορίων του οικισμού ΡΑΒΕΝΗΣ ως οικισμός ζώνης των 800μ. εκτός ζώνης, εκτός Γ.Π.Σ. εκτός NATURA.  
Κανένα ρέμα και καμία γραμμή ρεύματος υψηλής τάσης δεν περνά μέσω του γεωτεμαχίου.

ΟΡΟΙ ΔΟΜΗΣΗΣ: εκτός οικισμού .  
Τα όρια υποδείχθηκαν από τον εργοδότη.  
Το παραπάνω γήπεδο βρίσκεται σε απόσταση (530μ) από το άριο του οικισμού Ραβενής.  
Είναι ιδιοκτησία του ΕΞΑΡΧΟΥ ΝΑΠΟΛΕΟΝΤΑ και παραχωρείται στον Δήμο Φιλιατών.

ΠΛΑΤΑΡΙΑ, Μάρτιος 2018  
Ο ΜΗΧΑΝΙΚΟΣ

**ΚΟΤΣΙΑΣ Ε. ΑΡΙΣΤΟΤΕΛΗΣ**  
**ΥΠΟΒΡΕΦΟΓΡΑΦΗ ΑΤΕ**  
**ΑΜΕΣΤΕΝ, 30/09/2021 10:05**  
**ΕΛΛ. ΔΗΜ. Τ.Ε.Ε. ΘΕΣΣΑΛΙΑΣ**  
**Α.Φ.Η. ΥΠΕΘΟΚΕΣΘ ΔΙΥ ΗΓ/ΤΣΑΕ**