

Ανήκει στην αριθ. 7/2017
Απόφαση Τεχνικής Επιτροπής
Εξέτασης Αντηρήσεων Κορινθίας.

Ο Πρόεδρος
Η Γραμματέας

1. [Signature]
2. [Signature]
3. [Signature]

Α
Β
Γ
Δ
Ε
Ζ
Η
Θ
Ι
Κ
Λ
Μ
Ν
Ξ
Ο
Π
Ρ
Σ
Τ
Υ
Φ
Χ
Ψ
Ω
Α1
Β1
Γ1
Δ1
Ε1
Ζ1

ΣΥΣΤΗΜΑ ΣΥΝΤΕΤΑΓΜΕΝΩΝ
Ελληνικό Γεωδαιτικό Σύστημα Αναφοράς 1987 (ΕΓΣΑ 87)
Συντελεστής κλίμακας γραμμικής παραμόρφωσης
περιοχής $k=0.999690032$
Σημεία εξάρτησης Τριγωνομετρικού Δικτύου
α) T 137027
β) T 137022

ΠΙΝΑΚΑΣ ΕΜΒΑΔΟΥ ΣΥΝΤΕΤΑΓΜΕΝΩΝ ΚΟΡΥΦΩΝ ΠΛΕΥΡΩΝ

ΚΟΡΥΦΕΣ	X	Y	ΠΛΕΥΡΕΣ
A	414415.224	4212170.384	20.51
B	414431.320	4212183.091	7.60
Γ	414438.898	4212183.645	49.41
Δ	414485.717	4212199.429	29.26
Ε	414486.440	4212170.177	2.90
Ζ	414489.134	4212169.113	5.43
Η	414494.653	4212169.480	12.83
Θ	414505.103	4212176.779	3.21
Ι	414508.277	4212177.267	3.13
Κ	414509.861	4212174.464	7.44
Λ	414514.698	4212168.893	11.37
Μ	414521.252	4212159.674	4.40
Ν	414523.673	4212155.938	9.20
Ξ	414527.718	4212147.726	22.39
Ο	414534.976	4212126.545	2.43
Π	414537.105	4212125.371	3.42
Ρ	414538.408	4212122.209	2.91
Σ	414539.093	4212119.999	47.72
Τ	414495.051	4212101.618	2.00
Υ	414494.281	4212103.464	4.18
Φ	414490.428	4212101.866	23.72
Χ	414467.966	4212094.235	27.44
Ψ	414475.494	4212120.625	15.66
Ω	414473.803	4212136.078	11.18
Α1	414474.696	4212147.227	11.19
Β1	414469.865	4212157.371	25.06
Γ1	414462.411	4212181.292	23.44
Δ1	414440.679	4212172.512	19.14
Ε1	414424.898	4212161.681	10.97
Ζ1	414413.932	4212161.376	9.10

3	414429.209	4212183.750
4	414439.111	4212179.864
5	414434.672	4212175.674
6	414430.892	4212173.368
7	414428.071	4212169.782
8	414426.212	4212166.195
9	414424.482	4212162.545
10	414425.332	4212161.979

Ανήκει στον υπ' αριθ. 826/17.02.11
Πρωτόκολλο Δασορχείου
Κορινθίας
17-02-2011
Μηπούλιας Παναγιώτης
Δασολόγος με Α' Β. Πρώ

Ο εντεταλμένος στην αυτομ.
ημερομηνία 14.02.11
Δασολόγος με Β' βαθμ.

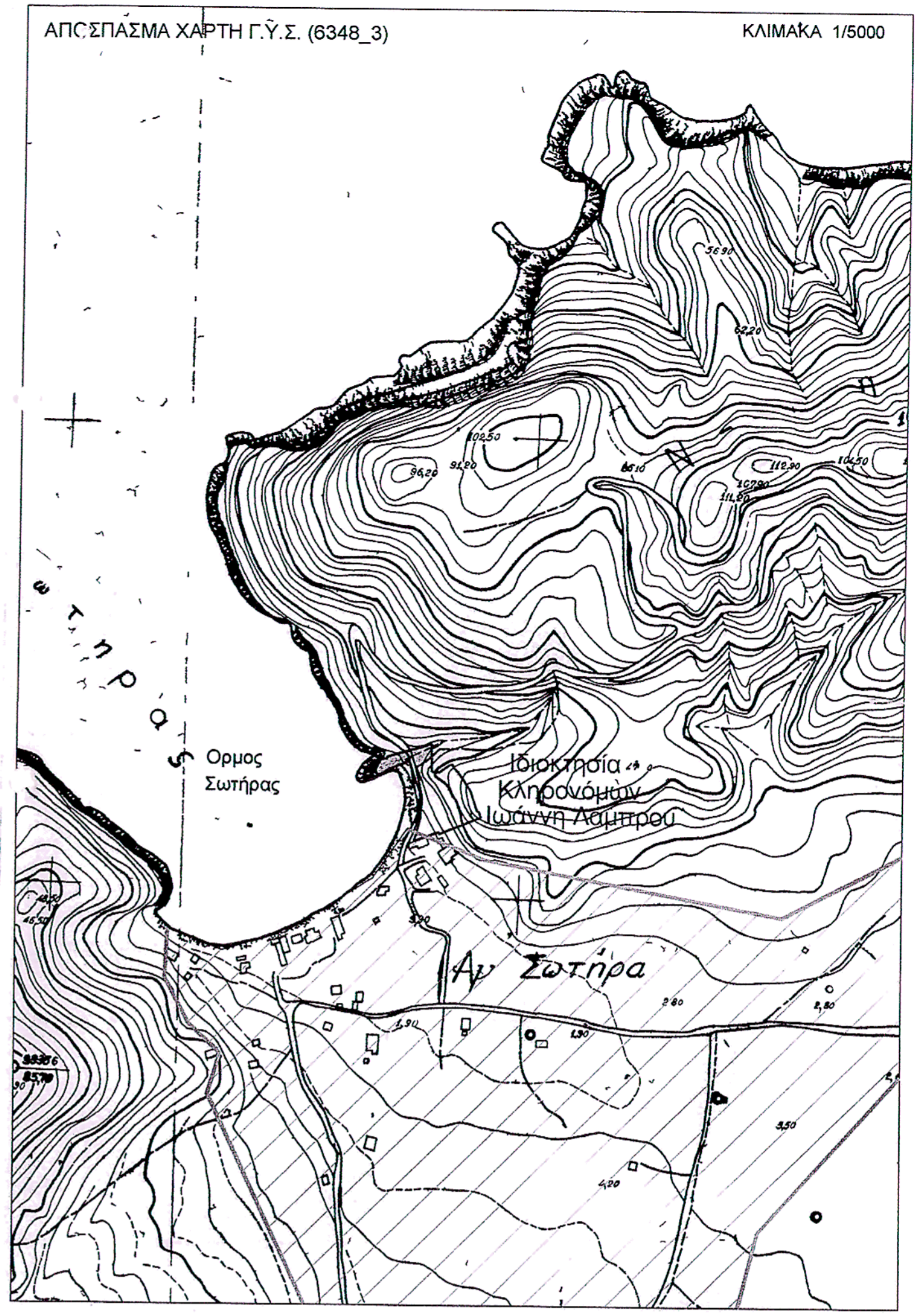



ATPION
ΜΕΛΕΤΕΣ ΕΡΓΩΝ ΥΠΟΔΟΜΗΣ

Κολιτσίου 20 Κορινθός 201 00
τηλ. 27410 - 28483 - 20818
FAX 27410 - 20818
e-mail: atrion@otenet.gr

Ιδιοκτήτης	κ.λπ. ΙΩΑΝΝΗ ΛΑΜΠΡΟΥ
Θεση	"Ορμος Αγ. Σωτήρας" Σχίνου Τ.Δ. Πισίων Δήμου Λουτρακίου-Περαχώρας
Μελετητής	ΣΠΥΡΟΣ ΜΑΓΓΙΝΑΣ Τοπογράφος Μηχανικός
Εμβαδό	E = 4911.64 τ.μ.
ΤΟΠΟΓΡΑΦΙΚΟ ΔΙΑΓΡΑΜΜΑ	
Κλίμακα	1 : 200
Χρονος μελετης	ΙΟΥΝΙΟΣ 2010
υπογραφή	σφραγή
	