

ΔΙΠΛΩΚΟΝ (ΜΕΣΟΛΟΓ ΓΙΟ-ΑΙΤΩΛΙΩΝΙΑΣ)ΤΙ
ΑΝΑΔΑΣΜΟΣ 1973-1977

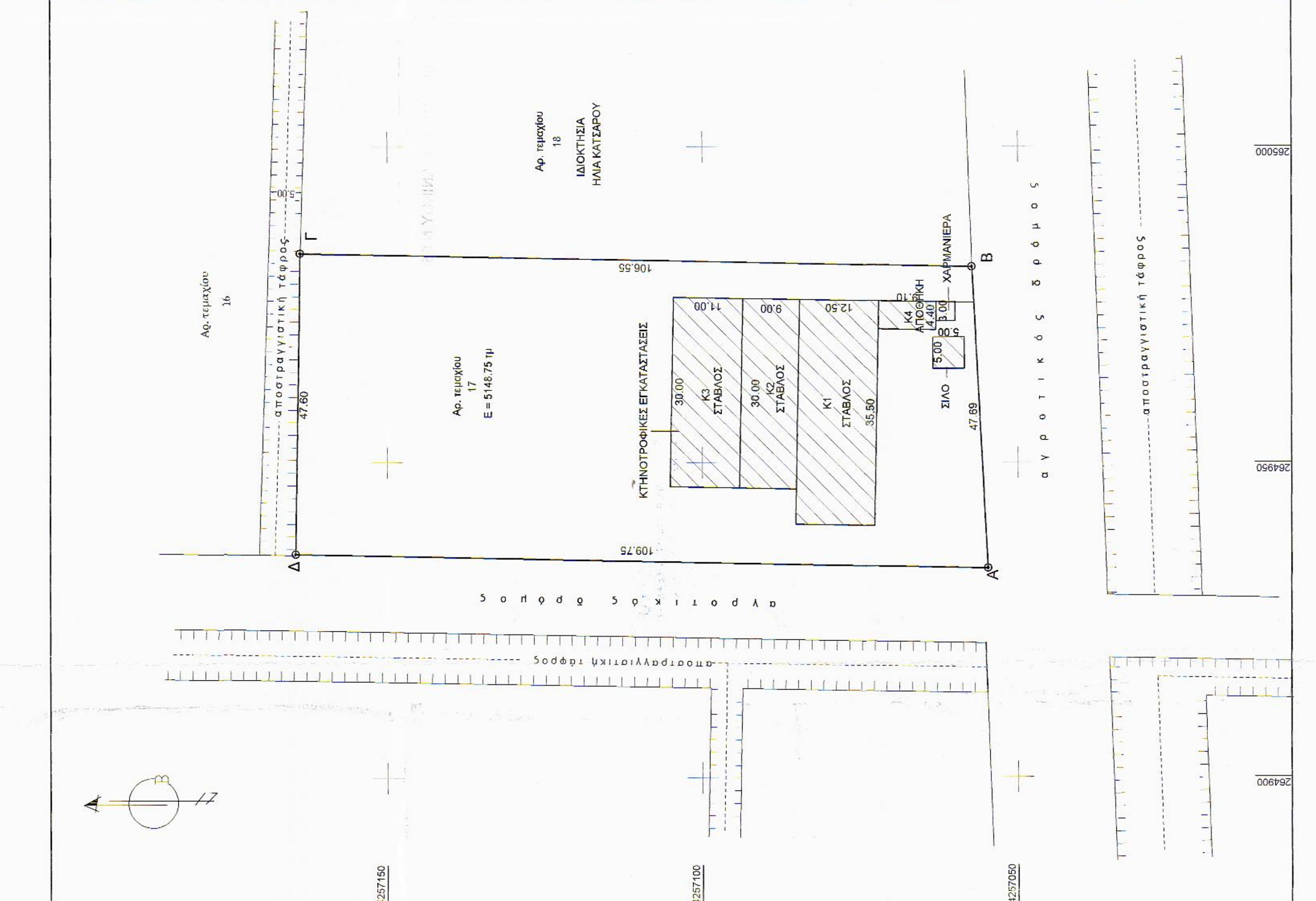

ΠΙΝΑΚΑΣ ΣΥΝΤΕΤΑΓΜΕΝΩΝ ΚΟΡΥΦΩΝ ΙΔΙΟΚΤΗΣΙΑΣ (ΕΓΣΑ '87)

ΚΟΡΥΦΗ	X	Ψ
A	284683.360	4257054.770
B	284681.000	4257057.290
Γ	284683.210	4257163.820
Δ	284635.620	4257164.500

ΔΗΛΩΣΗ ΜΗΧΑΝΙΚΟΥ Ν 651/77
 Δηλώνω σύμφωνα με τον νόμο για το αγροτεμάχιο με στοιχεία (Α.Β.Γ.Δ.Α.) και με εμβαδόν 5.148,75 μ² που βρίσκεται στη θέση "ΠΕΤΡΙΝΑ", Κτηματικής Περιφέρειας Αιτωλικού Δήμου, Π.Π. Μεσολογγίου, επί αγροτικής οδού, ότι:
 α) είναι άρτιο και οικοδομήσιμο κατά κανόνα σύμφωνα με τις πολεοδομικές διατάξεις που ισχύουν σήμερα,
 β) βρίσκεται εκτός σχεδίου, εκτός ζώνης αυτού και εκτός ορίων οικισμού Δ.Κ. Αιτωλικού,
 γ) δεν εμπόδισσε στις διατάξεις του Ν. 1337/83 περί εισφοράς σε γη και χρήμα
 δ) εντός του γεωτεμαχίου δεν διέρχονται εναερίες γραμμές μεταφοράς υψηλής τάσης της ΔΕΗ ή αγωγός φυσικού αερίου,
 ε) εντός αυτού και κατά μήκος του προσώλου του εν θέματι γεωτεμαχίου δεν υπάρχουν δένδρα, και
 στ) εντός αυτού ή σε απόσταση μικρότερη των 20,00 μ. δεν υπάρχουν:

ΑΠΟ ΜΗΧΑΝΙΚΟΥ
ΤΕΧΝΟΛΟΓΟΣ ΠΟΛΙΤΙΚΩΝ ΜΗΧΑΝΙΚΩΝ
ΠΥΛΑΓΟΥΣ Ε.Ι. ΠΑΤΡΩΝ
 ΑΡ. Π.Π. 1481 - Δ.Α.Π. 2041860803
 ΑΔ.Α. 2632092017 - ΚΜ/6977343330

ΕΜΒΑΔΟΝ ΓΕΩΤΕΜΑΧΙΟΥ: Ε (Α.Β.Γ.Δ.Α.) = 5.148,75 μ²
 Ε Κτισμάτων: Κ1 = 443,75 μ² - Κ2 = 270,00 μ² - Κ3 = 330,00 μ²
 Κ4 = 40,04 μ² - ΣΙΛΟ = 25,00 μ² - ΧΑΡΜΑΝΙΕΡΑ = 9,00 μ²

α) Το διάγραμμα είναι ενταγμένο στο κρατικό σύστημα συντεταγμένων ΕΓΣΑ '87
 β) οι διαστάσεις και το εμβαδόν υπολογίστηκαν αναλυτικά από τις συντεταγμένες των κορυφών
 γ) η εξάρτηση από το ΕΓΣΑ '87 πραγματοποιήθηκε με σύστημα GPS και κώνισας χρήση του Τρίγωνο-μετρικού της Γ.Υ.Σ.: α) ΠΡΟΦ. ΗΛΙΑΣ, με συντεταγμένες (Χ,ψ,Η) = (263328.653 - 4262614,793 - 213,719)

ΟΡΟΙ ΔΟΜΗΣΗΣ
 Π.Δ. της 24/3-05-1985 (ΦΕΚ 270 Δ')

Ε: 4.000,00 μ²
 ΚΑΛΥΨΗ: 10%
 Σ.Δ.: 0,2
 ΥΨΟΣ: 7,50 μ + 1,20 μ στέγη
 ΑΠΟΣΤΑΣΕΙΣ: Δ = 15,00 μ

ΔΗΛΩΣΗ ΙΔΙΟΚΤΗΣΤΩΝ
 Οι κάτωθι υπογεγραμμένοι Αθανάσιος Ντίνος και Αικατερίνη Ντίνου δηλώνουμε ότι:
 α) τα αρχικά και υλοποιημένα όρια του γεωτεμαχίου (Α.Β.Γ.Δ.Α.) και με εμβαδόν 5.148,75 μ² που βρίσκεται στη θέση "ΠΕΤΡΙΝΑ" Κτηματικής Περιφέρειας Αιτωλικού, υπεδείχθησαν από εμάς και β) ευθυνόμαστε για την ακρίβεια των δηλωμένων ορίων του γεωτεμαχίου.

Ο Ι ΔΗΛΟΥΝΤΕΣ

ΕΡΓΟΔΟΤΗΣ: ΝΤΙΝΟΣ ΑΘΑΝΑΣΙΟΣ του ΚΩΝΣΤΑΝΤΙΝΟΥ
 ΝΤΙΝΟΥ ΑΙΚΑΤΕΡΙΝΗ του ΝΙΚΟΛΑΟΥ

ΕΡΓΟ: ΑΠΟΤΥΠΩΣΗ ΑΓΡΟΤΕΜΑΧΙΟΥ

ΘΕΣΗ: "ΠΕΤΡΙΝΑ" ΕΚΤΟΣ ΣΧΕΔΙΟΥ ΑΙΤΩΛΙΚΟΥ,
 Δ.Ε. ΑΙΤΩΛΙΚΟΥ, ΔΗΜΟΥ Π.Π. ΜΕΣΟΛΟΓΓΙΟΥ, Ν. ΑΙΤΩΛΙΑΣ

ΜΕΛΕΤΗΤΗΣ: ΚΑΡΕΤΣΟΥ ΑΠ. ΑΘΗΝΑ

ΘΕΜΑ: ΤΟΠΟΓΡΑΦΙΚΟ ΔΙΑΓΡΑΜΜΑ

ΑΡΙΘΜΟΣ ΣΧΕΔΙΟΥ: Τ 1

ΚΑΙΜΑΚΑ: 1 : 500

ΧΡΟΝΟΣ ΜΕΛΕΤΗΣ: ΙΟΥΝΙΟΣ 2018

Ο ΣΥΝΤΑΞΑΣ
 Για τον έλεγχο και την διασφάλιση της ακρίβειας του παρόντος σχεδίου, ο Διευθυντής Μελετών της Δ.Ε. Αιτωλικού, Π.Π. Μεσολογγίου, 11-17/2011

ΥΠΟΓΡΑΦΗ - ΣΦΡΑΓΙΔΑ

ΘΕΩΡΗΣΗ
 κακόντας στην από 11/17/2011
 ΕΛ. Μεσολογγίου, 11-17/2011
 ο Διευθυντής Μελετών

ΔΗΜΟΚΡΑΣΙΑ ΑΙΤΩΛΙΚΟΥ
 ΤΕΧΝΟΛΟΓΟΙ ΠΟΛΙΤΙΚΩΝ ΜΗΧΑΝΙΚΩΝ
 ΠΥΛΑΓΟΥΣ Ε.Ι. ΠΑΤΡΩΝ
 ΑΡ. Π.Π. 1481 - Δ.Α.Π. 2041860803
 ΑΔ.Α. 2632092017 - ΚΜ/6977343330

Αντιπρόεδρος Δ.Ε. Αιτωλικού
 Διευθυντής Μελετών με Α. Βασιλό