



Ελληνικό Γεωδαιτικό Σύστημα Αναφοράς 1987 (ΕΓ.Σ.Α. '87)
 Επίπεδο αναφοράς: OMS 88 (0 = 6 518 137 m, H = 288 257 222,01)
 Περσική Έκδοση Αναφοράς: OMS 88 (0 = 24 00 00", K = 0 999800)
 Κεντρικός Μεσημέριος: No = 24 00 00" με K = 0 999800
 Τριγωνική Κεντρική Μεσημέριος: +500000 m
 Γεωγραφικό Πλάτος Αναφοράς: 0° 00' 00"

και τις διορθώσεις των επιπέδων
 ΕΛΛΗΝΙΚΗ ΔΗΜΟΚΡΑΤΙΑ
 ΓΕΩΡΓΗΝΣΚΕ
 ΕΠΙΧΕΙΡΗΣΙΑΚΟ ΠΡΟΓΡΑΜΜΑ
 "Αgriculture 2000"
 ΠΡΟΤΥΠΟ ΚΑΤΑΣΤΑΣΗΣ ΜΕΣΟΛΟΓΙΩΝ
 ΚΑΙ ΤΩΝ ΔΙΑΔΟΧΙΚΩΝ
 ΑΝΤΙΣΤΑΣΕΩΝ
 ΑΝΤΙΣΤΑΣΗ ΑΝΕΙΣΗ
 ΔΙΑΔΟΧΙΚΗ Δ' ΒΑΘΜΟΥ

μελέτες κατασκευές

ΕΛ. ΠΟΛΥΤΕΧΝΕΙΟΝ 31, Τ.Κ 20200, ΜΕΣΣΟΛΟΓΙ
 ΗΛ. ΜΕΣΟΛΟΓΙΩΝ
 ΤΗΛ: 26310 22177 e-mail:konstantinos@igoumenos

ΜΕΛΕΤΗΤΗΣ
ΗΓΟΥΜΕΝΟΣ ΚΩΝΣΤΑΝΤΙΝΟΣ
 ΠΟΛΙΤΙΚΟΣ ΜΗΧΑΝΙΚΟΣ Ε.Μ.Π.

ΕΡΤΩΔΟΤΕΣ
ΠΑΝΑΓΙΩΤΑ ΧΕΙΜΩΝΑ

ΕΡΓΟ
ΤΟΠΟΓΡΑΦΙΚΟ ΔΙΑΓΡΑΜΜΑ

ΘΕΣΗ ΠΕΡΙΟΧΗ:
"ΚΟΥΠΕΣ" ΑΓΙΟΥ ΗΛΙΑ ΔΗΜΟΥ Ι.Π. ΜΕΣΣΟΛΟΓΙΟΥ

ΘΕΜΑ ΣΧΕΔΙΟΥ
ΚΛΙΜΑΚΑ 1:500

ΤΟΠΟΓΡΑΦΙΚΟ ΔΙΑΓΡΑΜΜΑ

ΧΡΟΝΟΣ ΜΕΛΕΤΗΣ : **ΣΕΠΤΕΜΒΡΙΟΣ 2019**

ΥΠΟΓΡΑΦΗ

ΚΩΝ/ΝΟΣ Ν. ΗΓΟΥΜΕΝΟ
 ΠΟΛΙΤΙΚΟΣ ΜΗΧΑΝΙΚΟΣ Ε.Μ.Π.
 ΑΡΙΘΜΟΣ ΜΗΤΡΩΟΥ Τ.Ε.Ε. 9355
 ΑΦΜ: 051855817 ΔΟΥ: ΜΕΣΣΟΛΟΓΙ
 ΤΗΛ.: 26310 22177 - ΜΕΣΣΟΛΟΓΙ

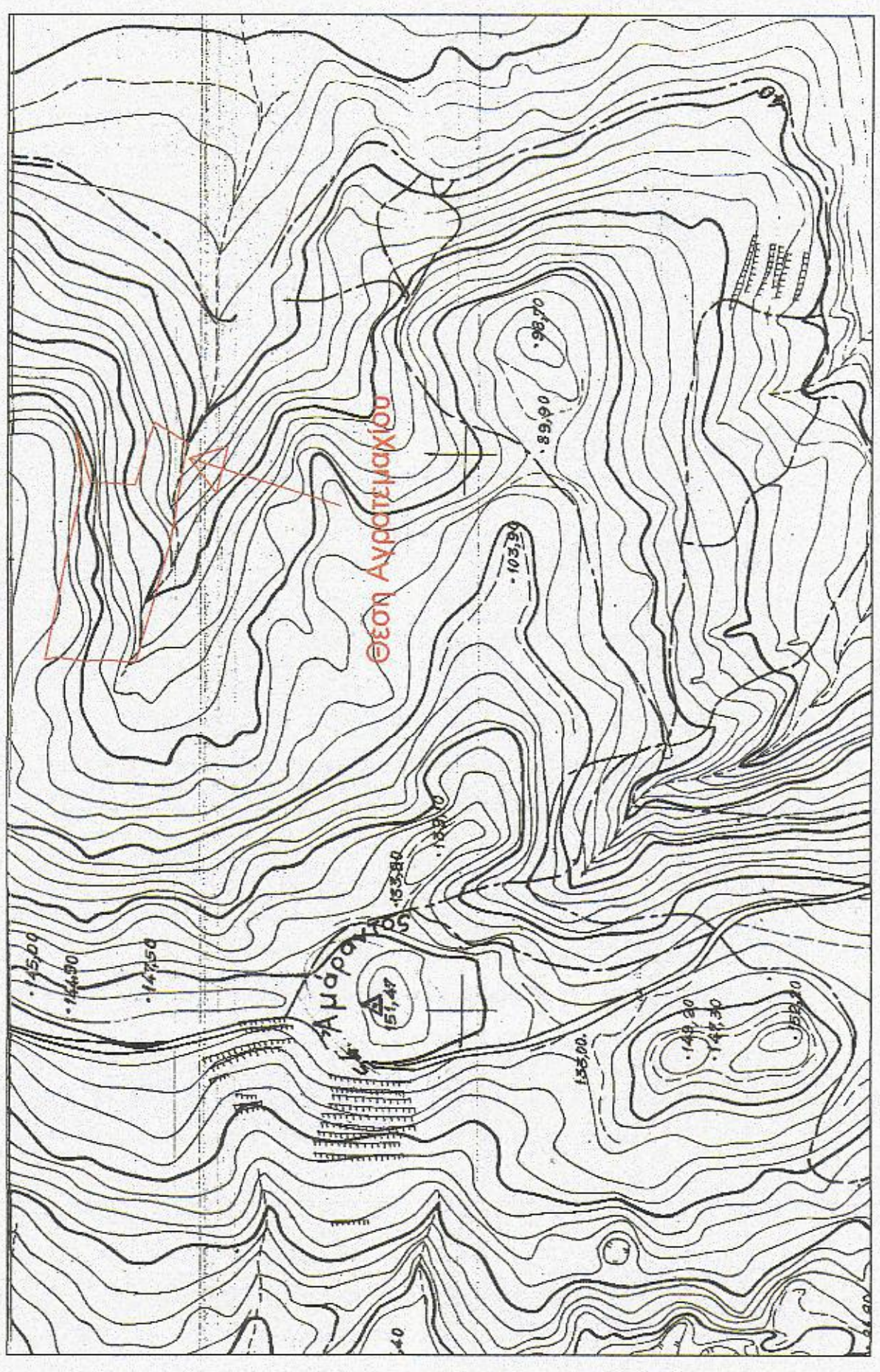

1:5000

Κορυφές	X	Y	Πλευρές
1	2633001.690	4264174.430	88.51
2	2632116.700	4264199.130	23.52
3	2632118.620	4264222.570	24.30
4	2632217.990	4264246.860	22.35
5	2632211.030	4264269.000	11.45
6	2632319.070	4264280.280	64.21
7	2632811.880	4264266.960	62.37
8	2633342.890	4264254.030	32.76
9	263374.800	4264246.610	50.83
10	263425.270	4264252.630	48.16
11	263378.830	4264239.870	40.49
12	263375.670	4264199.500	59.18
13	263432.350	4264182.490	34.61
14	263443.720	4264153.320	89.93
15	263324.940	4264167.670	24.21

ΚΑΔΕΚ 010110602015
 Συντεταγμένες κορυφών του γεωτεμαχίου
 βάσει Εθνικού Κτηματολογίου
 ΚΤΗΜΑΤΟΛΟΓΙΟ Ε= 15635.05 μ²

ΠΙΣΤΩΤΗΝ ΔΗΛΩΣΗ Ν.651/77

Δηλώνεται υπεύθυνα ότι το παρόν αγροτεμάχιο με τα στοιχεία από 1 έως 15 και αριθμό ΚΑΔΕΚ 010110602015 εμπίπτει εκτός σχεδίου πόλεως, εκτός ορίων οικισμού, εκτός ζώνης, και είναι άρτιο και οικοδομημένο εφόσον υφίσταται ως έχει προ του 2013. Το αγροτεμάχιο απέχει απόσταση μεγαλύτερη των 800μ από την θάλασσα και δεν υπάγεται στις διατάξεις περί εισφοράς σε γη και χρήμα. Βάσει των υπαρχόντων δεν εφραμήθηκαν και δεν ελήφθησαν υπόντων κατ' εντολή του ιδιοκτήτη παρά μόνο πραγματοποιήθηκε πιστή ανίχνευση των συντεταγμένων του κτηματολογίου και οδεμία ευθύνη φέρει ο συντάξας για τυχόν διαφοροποιήσεις από την υφιστάμενη κατάσταση. Δεν έγινε έλεγχος πύλων.

ΣΕΠΤΕΜΒΡΙΟΣ 2019

Ο ΜΗΧΑΝΙΚΟΣ ΗΓΟΥΜΕΝΟΣ
 ΚΩΝΣΤΑΝΤΙΝΟΣ ΗΓΟΥΜΕΝΟΣ Ε.Μ.Π.
 ΑΡΙΘΜΟΣ ΜΗΤΡΩΟΥ Τ.Ε.Ε. 9355
 ΑΦΜ: 051855817 ΔΟΥ: ΜΕΣΣΟΛΟΓΙ
 ΤΗΛ.: 26310 22177

ΔΗΛΩΣΗ ΤΑΥΤΟΠΙΣΗΣ ΟΡΙΩΝ

Η υπογεγραμμένη Παναγιώτα Χειμώνα ιδιοκτήτρια του αγροτεμαχίου που φαίνεται στο παρόν διάγραμμα με τα στοιχεία 1 έως 15 δηλώνει υπεύθυνα αποδέχεται πλήρως τα όρια του κτηματολογίου όπως υπεδείχθησαν από τον συντάξαντα μηχανικό και δηλώνει ότι κατόπιν εντολής μου ζητήθηκε από τον συντάξαντα η πιστή ανίχνευση των κορυφών του αγροτεμαχίου όπως αποτυπώνονται στα κτηματολογικά φύλλα. Βάσει των υπαρχόντων δεν εφραμήσαν και ούτε ζητήθηκε να γίνει έλεγχος - έρευνα από τον συντάξαντα. Δεν επιδόθηκε κανένα συμβολαιογραφικό ή άλλο έγγραφο στον Συντάξαντα Μηχανικό.

Η ΔΗΛΩΣΑ
 ΠΑΝΑΓΙΩΤΑ ΧΕΙΜΩΝΑ



ΚΟΡΥΦΗ	X	Y	Εμβαδόν
A	2633251.17	4264163.43	2723.05
B	2633251.34	4264164.69	126.07
C	2633351.34	4264173.32	12785.98
D	2633350.90	4264183.92	15685.05
E	2633352.89	4264192.06	
Z	2633352.34	4264199.16	
H	2633361.31	4264203.03	
Θ	2633368.45	4264205.27	
I	2633376.16	4264205.79	
K	2633384.64	4264241.47	
Λ	2633385.29	4264247.85	

ΕΙ	ΚΑΤΑ ΚΑΝΟΝΑ	Εμβαδόν
E1	(1,2,3,13,14,8,6,1)	2723.05
E2	(ΚΑ,10,4)	126.07
E3	(1,2,3,9,4,5,11,10,1,8,1,5,1)	12785.98
E4		15685.05

ΟΡΟΙ ΔΟΜΗΣΗΣ
 ΚΑΤΑ ΚΑΝΟΝΑ (ΦΕΚ 270 Α, Π.Δ. 24-5-85)
 Ε=4000 μ²
 Π=45 μ
 ΒΑΘΟΣ= 50 μ
 ΚΑΛΥΨΗ = 10%
 ΥΨΟΣ = 7.50 μ
 Δ= 15.00 μ
 ΣΔ = 0.20
 ΣΤΕΦΗ = 1.20 μ
 ΟΡΟΦΟΙ 2