

Συντεταγμένες ορίων

Σημείο	X (m)	Y (m)	Σημείο	X (m)	Y (m)	Σημείο	X (m)	Y (m)
A1	589871.022	3918443.238	A2	589911.548	3918455.393	A3	5898363.485	3918452.132
A4	589862.782	3918443.541	A5	589868.111	3918442.188	A6	589868.789	3918443.282
A7	589894.125	3918443.286	A8	589874.327	3918443.277	A9	589867.489	3918443.282
A10	589865.033	3918443.482	A11	589855.441	3918443.033	A12	589842.218	3918441.827
A13	589855.889	3918443.480	A14	589855.198	3918437.817	A15	589812.790	3918442.427
A16	589850.237	3918443.733	A17	589811.995	3918441.717	A18	589818.098	3918442.448
A19	589851.480	3918442.873	A20	589852.444	3918441.884	A21	589842.105	3918448.542
A22	589850.240	3918448.108	A23	589858.383	3918442.078	A24	589851.495	3918448.108
A25	589851.289	3918448.831	A26	589813.085	3918448.481	A27	589811.938	3918470.858

Γεωμετρικά 1. Σημ. 27. Ε= 1202.00 m

Γωνία	Μήκος (m)	Γωνία	Μήκος (m)	Γωνία	Μήκος (m)	Γωνία	Μήκος (m)
A1-A2	2.33	A2-A3	6.87	A3-A4	7.98	A4-A5	7.20
A5-A6	8.70	A6-A7	7.72	A7-A8	8.79	A8-A9	8.80
A9-A10	8.43	A10-A11	1.58	A11-A12	11.32	A12-A13	11.50
A13-A14	10.49	A14-A15	8.20	A15-A16	3.88	A16-A17	3.37
A17-A18	6.14	A18-A19	1.44	A19-A20	6.80	A20-A21	8.80
A21-A22	8.78	A22-A23	8.86	A23-A24	7.80	A24-A25	7.78
A25-A26	5.77	A26-A27	8.88	A27-A1	44.24		

**ΥΠΟΜΗΝΗΜΑ**

Στοιχία ΔΕΗ  
Στοιχία ΟΤΕ  
Επιχειρησίματα  
Κατασκευές  
Ρυθμ. γραμμές  
Τμήμ. γραμμές  
Μετατόπιση

**ΕΛΛΗΝΙΚΗ ΔΗΜΟΚΡΑΤΙΑ - Π.Δ. 24.5.1985, Φ.Ε.Κ. 2763/15.1.1985.**  
 Στάθμευση: 1:1, Ε= 1202.00 m. (Σημ. 27)  
 Διεύθυνση: Αρ. 10/2019 Στοιχία του Στοιχιστήριου Πρωτοδικών Αθηνών.  
 Εμβαδόν: 489.98 τετραγωνικά μέτρα (489.98 m²).  
 Περίμετρος: 1202.00 μέτρα (1202.00 m).  
 Μέγιστος κλίμακας: 1:1000.  
 Μέγιστος κλίμακας: 1:1000.  
 Μέγιστος κλίμακας: 1:1000.  
 Μέγιστος κλίμακας: 1:1000.

**ΙΩΣΗΦ Α. ΠΕΤΡΑΚΗΣ**  
 ΔΙΠΛ. ΑΓΡΟΝ. ΔΙΟΙΚΗΤΗΣ ΜΗΧΑΝΙΚΟΣ  
 ΜΕΛΟΣ Τ.Ε.Ε. ΑΡΧΙΤΕΚΤΟΝΩΝ ΚΑΙ  
 ΚΑΤΑΓΡΑΦΩΝ ΤΗΣ ΣΥΣΤ. ΜΗΧΑΝ. ΚΑΙ  
 ΑΣΜ 04411770 - Ε.Δ.Π. ΠΡΑΞ. 98-97

Πρώτος Συντεταγμένος (Ε) Σ.Α.Π.

Σημείο	X (m)	Y (m)
A10	589865.033	3918443.282
A11	589855.441	3918443.033
A12	589842.218	3918441.827
A13	589855.889	3918443.480
A14	589855.198	3918437.817
A15	589812.790	3918442.427
A16	589850.237	3918443.733
A17	589811.995	3918441.717
A18	589818.098	3918442.448
A19	589851.480	3918442.873
A20	589852.444	3918441.884
A21	589842.105	3918448.542
A22	589850.240	3918448.108
A23	589858.383	3918442.078
A24	589851.495	3918448.108
A25	589851.289	3918448.831
A26	589813.085	3918448.481
A27	589811.938	3918470.858
A1	589871.022	3918443.238

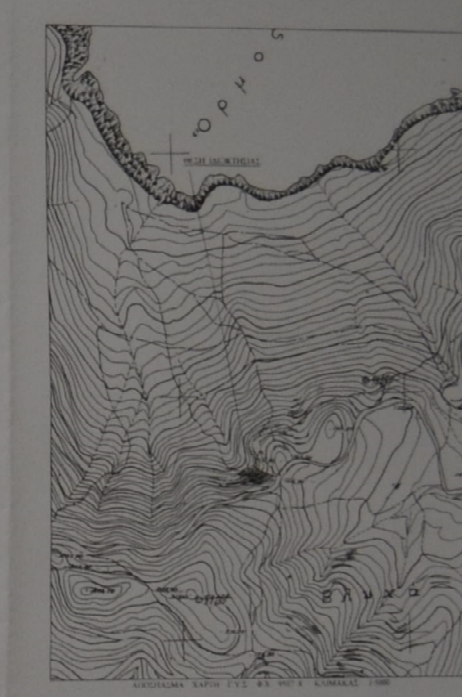

**ΜΕΛΕΤΗΤΗΣ**  
**ΙΩΣΗΦ Α. ΠΕΤΡΑΚΗΣ**  
 ΑΓΡΟΝΟΜΟΣ & ΤΟΠΟΓΡΑΦΟΣ ΜΗΧΑΝΙΚΟΣ ΔΙΔΑΚΤΗΡΙΑΚΗΣ ΣΧΟΛΗΣ Α.Π.Θ.  
 ΚΟΡΩΝΟΥ 29 - ΚΟΤΣΙΑ, Τ.Κ. 712 02 Ηράκλειο - Κρήνη, Τηλ: (2810) - 22 15 78  
 Κινητ: 6944.65.32.86 e-mail: petroc2@gmail.com

**ΙΔΙΟΚΤΗΤΗΣ**  
 ΜΑΡΙΑ ΒΙΤΑΚΗ του ΜΙΧΑΗΛ, 50% ΑΔΙΑΙΡΕΤΑ  
 ΔΗΜΗΤΡΙΟΣ ΣΗΡΑΦΗΣ του ΕΜΜΑΝΟΥΗΛ, 50% ΑΔΙΑΙΡΕΤΑ

5495/02/8245  
 2/11/2015  
 (14/01/17)

**ΜΕΛΕΤΗ**  
 ΑΓΟΥΠΩΣΗ ΙΔΙΟΚΤΗΣΙΑΣ

**ΟΒΙ**  
 "ΚΑΤΩ ΠΛΑΚΑ" ή "ΣΟΧΡΑΚΙ", ΚΤΗΜΑΤΙΚΗ ΠΕΡΙΦΕΡΕΙΑ  
 ΑΧΛΛΑΔΑΣ - ΔΗΜΟΣ ΜΑΛΕΒΙΖΙΟΥ ΗΡΑΚΛΕΙΟΥ ΚΡΗΤΗΣ

**ΟΜΑΔΑ ΕΡΓΟΥ**  
 ΤΟΠΟΓΡΑΦΙΚΟ ΔΙΑΓΡΑΜΜΑ  
 ΚΛΜΑΚΑ 1:200

Χρήστος μαρίνης

**ΙΩΣΗΦ Α. ΠΕΤΡΑΚΗΣ**  
 ΔΙΠΛ. ΑΓΡΟΝ. ΔΙΟΙΚΗΤΗΣ ΜΗΧΑΝΙΚΟΣ  
 ΜΕΛΟΣ Τ.Ε.Ε. ΑΡΧΙΤΕΚΤΟΝΩΝ ΚΑΙ  
 ΚΑΤΑΓΡΑΦΩΝ ΤΗΣ ΣΥΣΤ. ΜΗΧΑΝ. ΚΑΙ  
 ΑΣΜ 04411770 - Ε.Δ.Π. ΠΡΑΞ. 98-97