

ΕΜΒΑΔΟΝ (Α.Β...Δ.-Α.) = 4925,00 τ.μ.

ΕΜΒΑΔΟΜΕΤΡΗΣΗ ΓΗΠΕΔΟΥ ΚΡΑΤΙΚΟ ΣΥΣΤΗΜΑ ΣΥΝΤΕΤΑΓΜΕΝΩΝ (ΕΓΣΑ' 87)		
Σημείο	X	Y
A	702795.11	4584309.65
B	702744.05	4584160.50
Γ	702774.33	4584150.14
Δ	702822.96	4584292.23

ΚΛΙΜΑΚΑ 1/1000

Η εξάρτηση από το ΕΓΣΑ 87' πραγματοποιήθηκε με παρατηρήσεις που διεξήχθησαν κόνοντας χρήση του σταθμού ORES (με βάση τη Ν. Ορ/θα) της ιδιωτικής εταιρίας CIVILSHOP με συντεταγμένες Χ : 708585,5230 και Ψ : 4579758,8577, για τις μετρήσεις χρησίκε δέκτης STONEX S9 GNSS SERIAL NUMBER W1119739758GEM.

ΔΗΛΩΣΗ ΜΗΧΑΝΙΚΟΥ (Ν. 651/77)
 Δηλώνω σύμφωνα με το νόμο για το γεωτεμάχιο με στοιχεία "Α-Β...Δ.-Α" και εμβαδόν 4925,00τμ του υπ' αρ. 302-303-304 γεωτεμαχίου διανομής 1990 και βρίσκεται στην θέση " ΜΠΑΡΑΚΕΣ ή ΚΑΜΠΟΣ ΑΝΑΔΑΣΜΟΣ " ΚΑΡΩΤΗ του δήμου ΔΙΔΥΜΟΤΕΙΧΟΥ Π.Ε. ΕΒΡΟΥ ότι:
 α) είναι άρτιο και οικοδομήσιμο σύμφωνα με τις πολεοδομικές διατάξεις που ισχύουν σήμερα,
 β) βρίσκεται εκτός σχεδίου, εκτός ορίων οικισμού ΚΑΡΩΤΗΣ , εκτός Γ.Π.Σ., εκτός ΖΟΕ και εκτός NATURA 2000
 γ) δεν εμπίπτει στις διατάξεις του νόμου 1337/83 περί εισφορών σε γη και χρήμα,
 δ) εντός αυτού δε διέρχονται εναέριες γραμμές μεταφοράς υψηλής τάσης της ΔΕΗ ή αγωγός φυσικού αερίου
 ε) επιτρέπεται η εγκατάσταση ΑΠΕ εφόσον ισχύουν οι παρακάτω προϋποθέσεις
 - το άρθρο 51, του Ν. 4178/13, όπως ισχύει
 -την Εγκ. 1889/14 του ΥΠΕΚΑ

Ο ΜΗΧΑΝΙΚΟΣ

ΔΗΛΩΣΗ ΙΔΙΟΚΤΗΤΗ (Ν. 4030/2011)
 Ο κάτωθι υπογεγραμμένος ΒΑΙΤΣΟΥΔΗΣ ΧΑΡΑΛΑΜΠΟΣ δηλώνω ότι:
 - Τα όρια του γεωτεμαχίου με στοιχεία "Α-Β-Γ...Δ.-Α" και εμβαδόν 4925,00τμ του υπ' αρ. 302-303-304 τεμαχίου διανομής 1990 που βρίσκεται στη θέση "ΜΠΑΡΑΚΕΣ ή ΚΑΜΠΟΣ ΑΝΑΔΑΣΜΟΣ " ΚΑΡΩΤΗ του δήμου ΔΙΔΥΜΟΤΕΙΧΟΥ Π.Ε. ΕΒΡΟΥ υποδείχθησαν από εμένα , και ευθύνομαι για την ακρίβεια των δηλούμενων ορίων του γεωτεμαχίου .
 Ο ΔΗΛΩΝ

ΕΜΒΑΔΟΝ ΓΕΩΤΕΜΑΧΙΟΥ
 ΕΜΒΑΔΟΝ ΓΕΩΤΕΜΑΧΙΟΥ (Α-Β...Δ.-Α.)= 4925,00 τμ ΤΟΥ ΥΠ' ΑΡ.302-303-304 ΤΕΜΑΧΙΟΥ ΚΑΡΩΤΗ ΔΙΑΝΟΜΗΣ 1990
ΠΑΡΑΤΗΡΗΣΕΙΣ
 1. Το διάγραμμα είναι ενταγμένο στο κρατικό σύστημα συντεταγμένων ΕΓΣΑ '87
 2. Οιδαστάσεις και τα εμβαδά υπολογίσθηκαν αναλυτικά από τις συν/νες των κορυφών
 3. Η εξάρτηση από το ΕΓΣΑ 87' πραγματοποιήθηκε με παρατηρήσεις που διεξήχθησαν κόνοντας χρήση του σταθμού ORES(με βάση τη Ν.Ορ/θα) της ιδιωτικής εταιρίας CIVILSHOP με συντεταγμένες Χ: 708585,5230 και Ψ: 4579758,8577 , για τις μετρήσεις χρησίκε δέκτης STONEX S9 GNSS NUMBER W1119739758GEM

ΟΡΟΙ ΔΟΜΗΣΗΣ ΓΙΑ Φ/Β ΣΤΑΘΜΟΥΣ ΣΕ ΕΚΤΟΣ ΣΧΕΔΙΟΥ ΓΗΠΕΔΑ
 Σύμφωνα με Υ.Α.40158 (ΦΕΚ 1556Β/22/09/2010) οι όροι δόμησης είναι Δεν απαιτείται αρριότητα του γηπέδου διότι κατασκευάζονται μόνο οι απολύτως απαραίτητες κατασκευές όπως ορίζονται στο παραπάνω ΦΕΚ δηλαδή :
 α) στυλίσκος για μετρητή του ΔΕΔΗΕ (μετά απο υπόδειξη)
 β) προκατασκευασμένος οικίσκος υποσταθμού με εμβαδό μικρότερο απο 30m2
 γ) περίφραξη με συμπαγές τοιχίο ως 30cm και ύψος μέχρι 2,5m

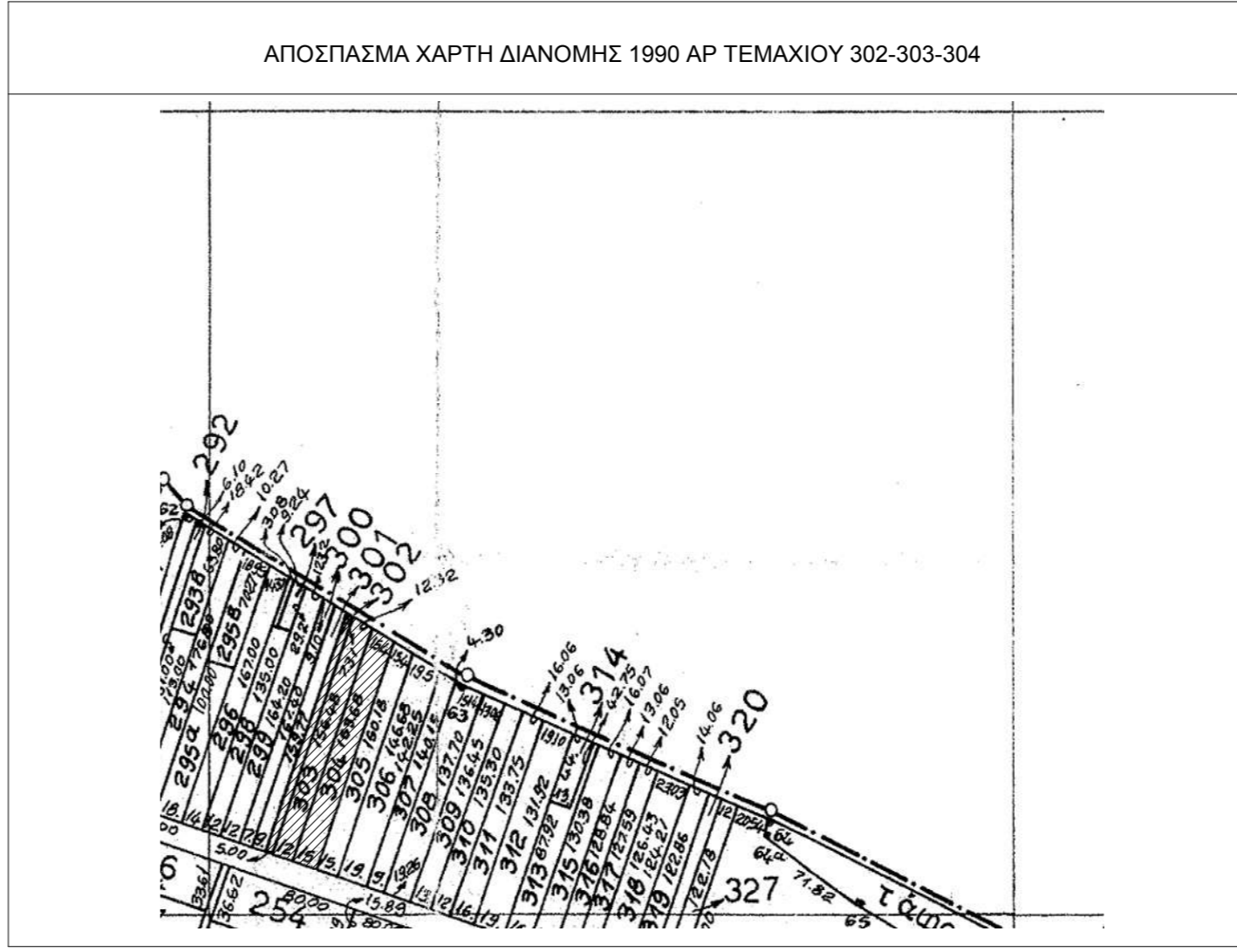

ΟΔΟΙΠΟΡΙΚΟ ΣΚΑΡΙΦΗΜΑ



ΤΕΧΝΙΚΟ ΓΡΑΦΕΙΟ
 ΤΑΣΙΟΥΔΗΣ Ν. ΠΟΛΥΧΡΟΝΗΣ
 Ρ.ΦΕΡΑΙΟΥ 44, ΔΙΔΥΜΟΤΕΙΧΟ 68300
 2553025666, 6946121630, 1971tap@gmail.com

ΜΕΛΕΤΗΤΗΣ: **ΜΑΛΤΟΓΛΟΥ ΧΡΗΣΤΟΣ**
 πολ. μηχ/κος

ΕΡΓΟΔΟΤΗΣ: ΒΑΙΤΣΟΥΔΗΣ ΧΑΡΑΛΑΜΠΟΣ
 ΕΡΓΟ: ..
 ΘΕΜΑ: **ΤΟΠΟΓΡΑΦΙΚΟ ΔΙΑΓΡΑΜΜΑ**
 ΘΕΣΗ ΕΡΓΟΥ: ΕΚΤΟΣ ΣΧΕΔΙΟΥ- ΠΕΡΙΟΧΗ "ΜΠΑΡΑΚΕΣ ή ΚΑΜΠΟΣ ΑΝΑΔΑΣΜΟΣ"
 ΔΗΜΟΤΙΚΗ ΕΝΟΤΗΤΑ: ΚΑΡΩΤΗ
 ΔΗΜΟΣ: ΔΙΔΥΜΟΤΕΙΧΟ Π.Ε. ΕΒΡΟΥ

ΕΜΒΑΔΟΝ: 4925,00 τ.μ
 ΚΛΙΜΑΚΑ: 1/1000
 ΗΜΕΡΟΜΗΝΙΑ: 09/07/2018
 ΑΡΙΘΜΟΣ ΣΧΕΔΙΟΥ: "Τ - 1"

ΤΥΠΟΓΡΑΦΗ ΣΦΡΑΓΙΔΑ
 ΘΕΩΡΗΣΗ ΤΥΠΗΡΕΣΙΑΣ