

ΕΡΓΟ

ΕΓΚΑΤΑΣΤΑΣΗ ΣΤΑΘΜΟΥ ΚΙΝΗΤΗΣ ΤΗΛΕΦΩΝΙΑΣ ΧΑΜΕΖΙ (140 6096)

ΘΕΣΗ

ΚΤΙΡΙΟ ΟΤΕ, ΧΑΜΕΖΙ, ΣΗΤΕΙΑ, ΔΗΜΟΣ ΣΗΤΕΙΑΣ
ΠΕΡΙΦΕΡΕΙΑΚΗ ΕΝΟΤΗΤΑ ΛΑΣΙΘΙΟΥ
ΠΕΡΙΦΕΡΕΙΑ ΚΡΗΤΗΣ

ΑΝΑΔΟΧΟΣ

ΕΓΝΑΤΙΑ ΓΚΡΟΥΠ Ι.Κ.Ε.

ΜΕΛΕΤΗΤΗΣ

ΧΑΛΚΙΔΟΥ ΣΟΦΙΑ
ΑΡΧΙΤΕΚΤΩΝ ΜΗΧΑΝΙΚΟΣ - Α.Μ. Τ.Ε.Ε. 64969

ΘΕΜΑ ΣΧΕΔΙΟΥ

ΤΟΠΟΓΡΑΦΙΚΟ ΔΙΑΓΡΑΜΜΑ

ΑΡΙΘΜΟΣ
ΣΧΕΔΙΟΥ

D001

ΚΩΔΙΚΟΣ ΕΡΓΟΥ
140 6096

ΚΛΙΜΑΚΑ

1 : 500

ΧΡΟΝΟΣ ΜΕΛΕΤΗΣ

ΦΕΒΡΟΥΑΡΙΟΣ 2020

ΥΠΟΓΡΑΦΗ

ΣΦΡΑΓΙΔΑ

ΣΟΦΙΑ Ι. ΧΑΛΚΙΔΟΥ
ΑΡΧΙΤΕΚΤΩΝ ΜΗΧΑΝΙΚΟΣ Α.Π.Θ.
Α.Μ. Τ.Ε.Ε. 64969
ΑΜΥΝΤΑ 1-ΗΛΙΟΥΠΟΛΗ-ΤΗΛ. 2810 607404-ΘΕΣ/ΝΙΚΗ
ΑΦΜ 046058092 ΔΟΥ ΑΜΠΕΛΟΚΗΠΩΝ

Ανήκει στο δόφτυ... 2020
14-12-2020
ΘΕΣ/ΝΙΚΗ

Ο ΔΑΝΑΤΗΡΟΤΗΣ
Δ/ΝΤΗΣ ΔΑΔΣ

ΡΟΙΣΟΝΙΑΣ ΓΕΩΡΓΙΟΣ ΗΓ
ΔΙΔΑΚΤΟΡ

3η ΑΝΑΘΕΩΡΗΣΗ

2η ΑΝΑΘΕΩΡΗΣΗ

1η ΑΝΑΘΕΩΡΗΣΗ

ΑΡΧΙΚΗ ΣΧΕΔΙΑΣΗ

ΗΜΕΡ/ΝΙΑ

ΣΧΕΔΙΑΣΗ

ΗΜΕΡ/ΝΙΑ

ΕΛΕΓΧΟΣ

ΗΜΕΡ/ΝΙΑ

ΕΓΚΡΙΣΗ

Τμήμα 1
Εμβαδοί 565,80 τμ.

30

29

32

31

33

13

14

15

16

17

18

19

20

21

22

23

24

25

26

27

28

29

30

31

32

33

34

35

36

37

38

39

40

41

42

43

44

45

46

47

48

49

50

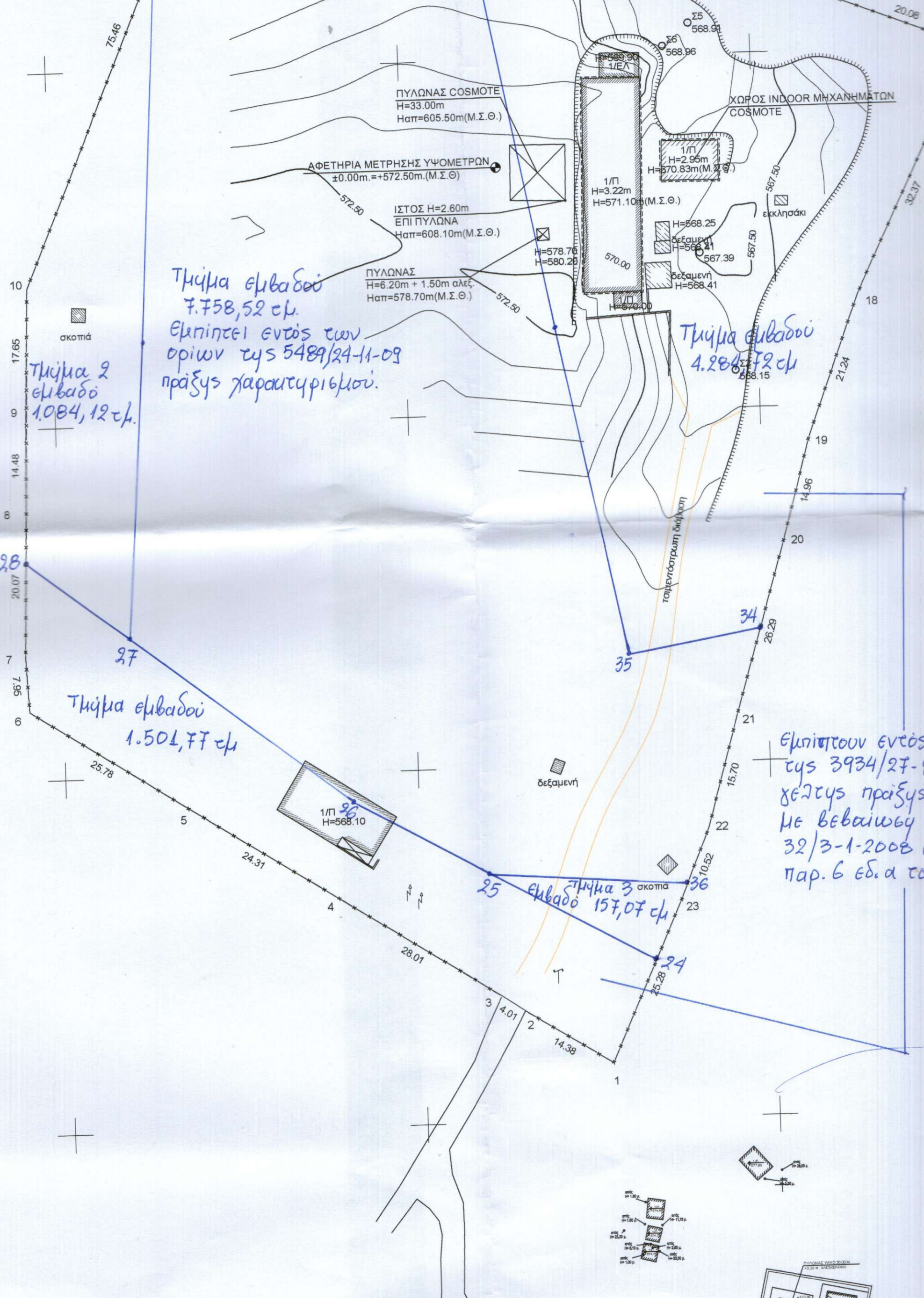

Τμήμα εμβαδοί
7.758,52 τμ.
Εμπήκει εντός των
ορίων της 5489/24-11-09
πράξης χαρακτηρισμού.

Τμήμα 2
εμβαδοί
1.084,12 τμ.

Τμήμα εμβαδοί
4.284,72 τμ

Τμήμα εμβαδοί
1.501,77 τμ

Τμήμα 3
εμβαδοί 157,07 τμ

Εμπήκει εντός των
της 3934/27-8-
χώρας πράξης
με βεβαίωση της
32/3-1-2008 (ω
παρ. 6 εδ. α του

σταθμένες που αναφέρονται στο Τοπογραφικό διάγραμμα είναι στο Ελληνικό Γεωδαιτικό
Αναφοράς 1987 (ΕΓΣΑ 87)
στηση από το ΕΓΣΑ 87 πραγματοποιήθηκε με παρατηρήσεις που διεξήχθησαν την
στο χρονικό διάστημα

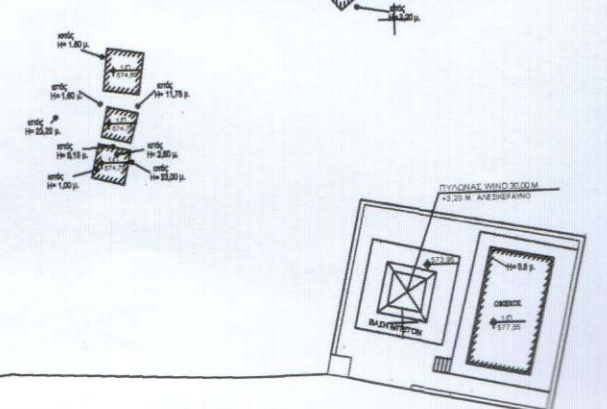

Συντεταγμένες ορίων

Σημείο	X (m)	Y (m)	Σημείο	X (m)	Y (m)	Σημείο	X (m)	Y (m)
1	682826.612	3895157.957	2	682814.408	3895165.562	3	682811.076	3895167.792
4	682787.401	3895182.758	5	682766.869	3895195.769	6	682745.156	3895209.659
7	682744.773	3895217.599	8	682745.441	3895237.654	9	682745.785	3895252.133
10	682746.483	3895269.765	11	682775.972	3895339.228	12	682803.623	3895329.097
13	682831.688	3895318.633	14	682848.112	3895312.532	15	682862.539	3895307.159
16	682881.268	3895299.927	17	682878.299	3895294.462	18	682864.172	3895265.339
19	682856.757	3895245.439	20	682852.817	3895231.011	21	682845.331	3895205.812
22	682841.072	3895190.702	23	682837.038	3895180.989			

ΤΟΠΟ_PROP: Όρια ιδιοκτησίας βάσει τοπογρ. διαγρ. 0000001, Σημ.: 23, E= 15352.00 m²

Πλευρά	Μήκος (m)	Πλευρά	Μήκος (m)	Πλευρά	Μήκος (m)	Πλευρά	Μήκος (m)
1-2	14.38	2-3	4.01	3-4	28.01	4-5	24.31
5-6	25.78	6-7	7.95	7-8	20.07	8-9	14.48
9-10	17.65	10-11	75.46	11-12	29.45	12-13	29.95
13-14	17.52	14-15	15.39	15-16	20.08	16-17	6.22
17-18	32.37	18-19	21.24	19-20	14.96	20-21	26.29
21-22	15.70	22-23	10.52	23-1	25.28		

3895295200

**Απόσπασμα Χάρτη Γ.Υ.Σ. (Φ.Χ. ΣΗΤΕΙΑ (ΚΡΗΤΗ))
ΚΛΙΜΑΚΑ 1:50000**

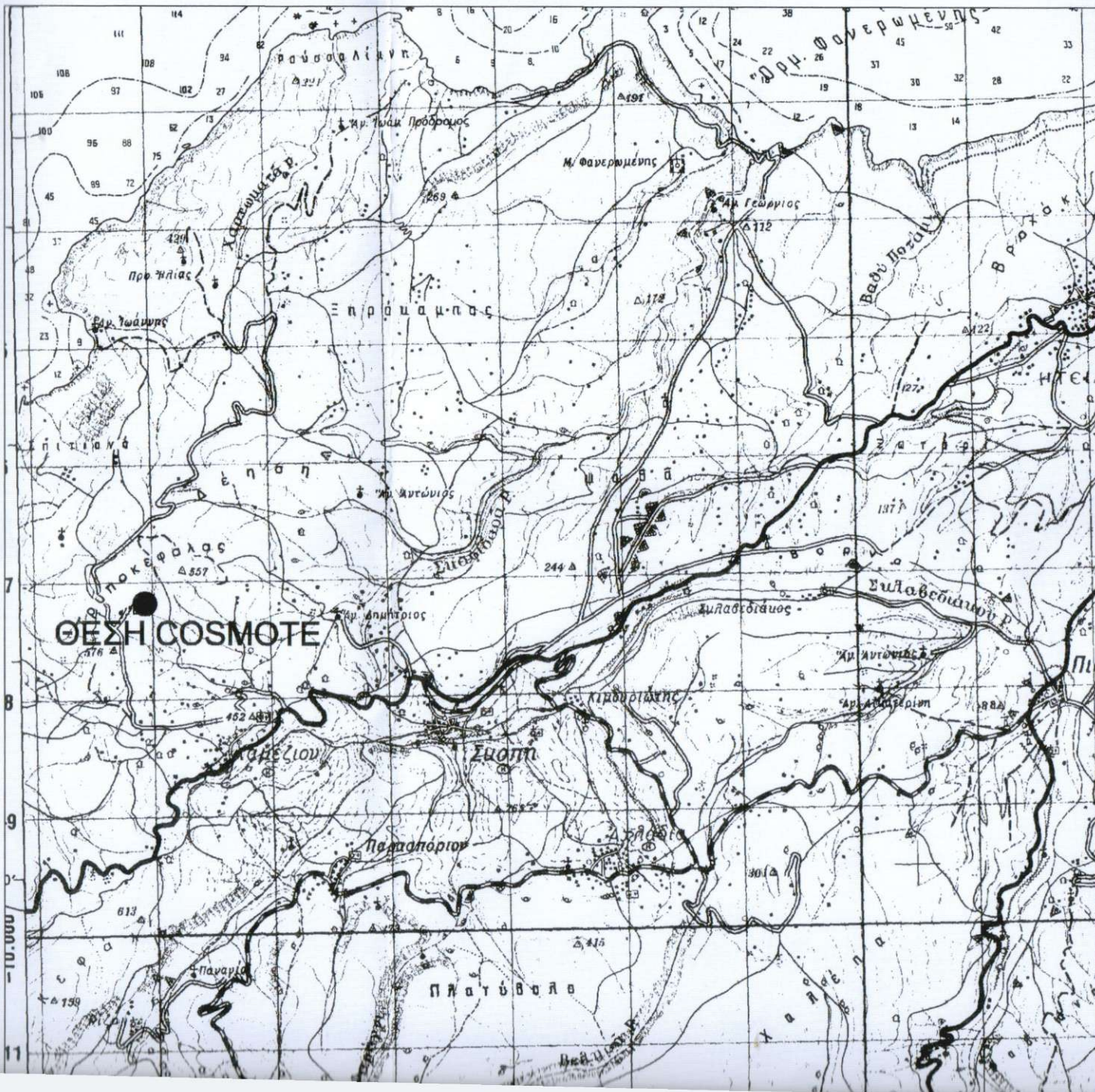

389595150

389595100