

ΕΡΓΟΔΟΤΗΣ: ΚΑΗΡ. ΓΕΩΡΓΙΟΥ ΛΑΜΠΡΑΧΗ

ΕΡΓΟ: ΑΠΟΤΥΠΩΣΗ ΟΙΚΟΠΕΔΟΥ

ΘΕΣΗ: ΑΓΙΑ ΦΩΤΙΑ - Γ. ΙΩΑΝΝΟΥ ΙΕΡΑΠΕΤΡΑΣ
(ΕΚΤΟΣ ΟΙΚΙΣΜΟΥ)

ΜΕΛΕΤΗΤΗΣ: ΜΑΡΚΟΣ ΓΑΪΤΑΝΑΚΗΣ

ΑΡΙΘΜΟΣ ΣΧΕΔΙΟΥ

ΘΕΜΑ ΣΧΕΔΙΟΥ: ΤΟΠΟΓΡΑΦΙΚΟ ΔΙΑΓΡΑΜΜΑ

ΣΦΡΑΓΙΔΑ

ΥΠΟΓΡΑΦΗ

ΜΑΡΚΟΣ Ι. ΓΑΪΤΑΝΑΚΗΣ
ΠΟΛΙΤΙΚΟΣ ΜΗΧΑΝΙΚΟΣ Τ.Ε.
Α.Σ.Υ. ΘΕΣΣΑΛΟΝΙΚΗΣ
ΛΟΧ. ΠΑΓΩΜΕΝΟΥ 15 ΙΕΡΑΠΕΤΡΑ
ΑΡ ΜΗΤΡ ΤΣΜΕΔΕ 37760 ΤΗΛ. 22493
Α.Φ.Μ. 011206462 ΔΟΥ ΙΕΡΑΠΕΤΡΑΣ

ΧΡΟΝΟΣ ΜΕΛΕΤΗΣ: ΑΠΡΙΛΙΟΣ / 2002

ΚΛΙΜΑΚΕΣ: 1:200

ΠΡΩΤΟΚΟΛΛΟ
ΣΦΡΑΓΙΔΑ

ΘΕΩΡΗΘΗΚΕ
Σύμφωνο στο 27.63/24-09-02
της Διοίκησης Δασών Λασιθίου
στις 24-09-2002
ΤΗΣ ΔΑΣΩΝ ΛΑΣΙΘΙΟΥ
ΜΑΝΕΤΑΣ ΣΥΛΛΗΓΑΡΔΟΣ
ΔΑΣΟΛΟΓΟΣ

ΟΡΙΟΝ ΟΙΚΟΔΟΜΩΝ

ΚΟΙΝΩΤΙΚΟΣ ΔΡΟΜΟΣ

ΠΡΟΣ ΘΑΛΑΣΣΑ

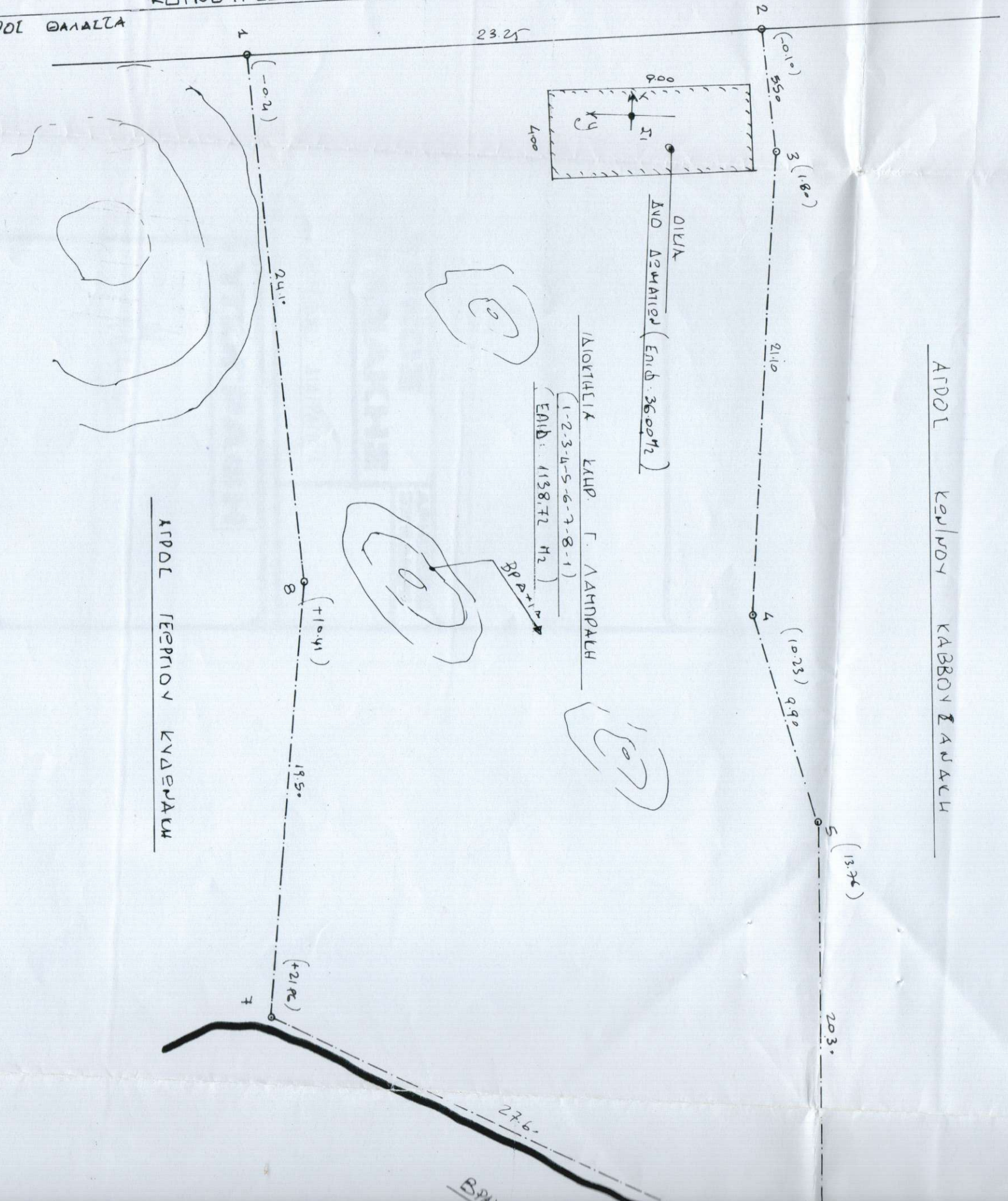

ΑΡΔΟΛ ΚΕΡΠΟΥ ΚΑΒΟΥ ΚΑΥΑΛΗ

ΑΡΔΟΛ ΚΕΡΠΟΥ ΚΥΔΕΡΑΚΗ

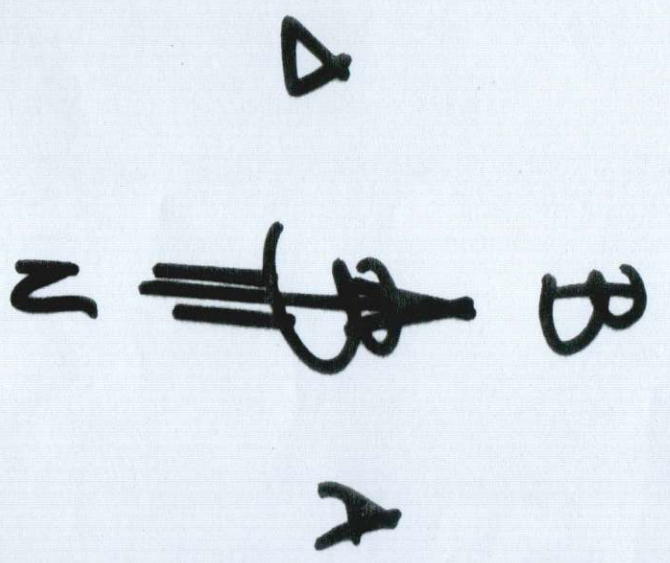

ΤΟΠΟΓΡΑΦΙΚΟΥ ΚΑ. 1:200

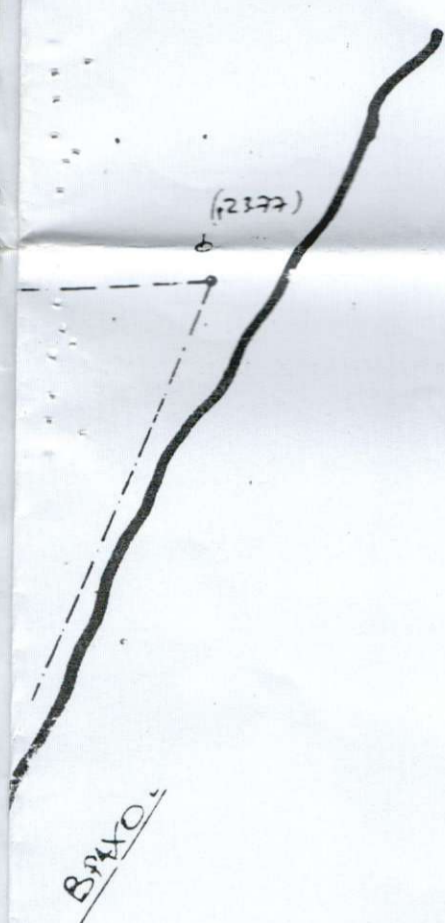

ΟΡΘΟΓΩΝΙΑΙ ΣΥΝΤΕΤΑΓΜΕΝΕΣ ΚΟΡΥΦΩΝ (ΑΠΟ ΣΤΑΘΕΡΟ ΣΗΜΕΙΟ) ΕΝΑΝΤΙ ΤΟΥ ΕΝΙΤΙ

ΚΟΡΥΦΗ	Ω	X
1	1731	22
2	-587	404
3	-667	-44
4	-606	-2251
5	-934	-3182
6	-1015	-5213
7	-1523	-4118
8	1416	-2168
ΕΠΙΘ ΔΙΚΟΝΕΔΩΝ	1138.72	72

ΕΠΙΘ ΔΙΚΟΝΕΔΩΝ (1-2-3-4-5-6-7-8) 1138.72 72
 ΒΕΒΑΙΩΣΗ ΚΑΤΑ Ν 65 77

ΒΕΒΑΙΩΝΤΑΙ ΟΤΙ Ο ΑΓΡΟΣ (1-2-3-4-5-6-7-8-1) ΔΕΝ ΕΙΝΑΙ ΑΡΤΙΟΣ ΚΑΙ ΟΙΚΟΔΟΜΗΛΙΜΟΣ, ΕΠΕΙΔΗ ΕΝΡΙΣΚΕΤΑΙ ΕΚΤΟΣ ΟΙΚΙΜΟΥ ΑΓΙΑΣ - ΦΕΤΙΑΣ

ΠΕΡΑΝΕΤΡΑ ΑΠΡΙΛΙΟΣ 2002
 Ο ΜΗΧΑΝΙΚΟΣ

(Handwritten signature and official stamp)

Θεωρήθηκε

και αποδοθεί την υπ αριθμ. 7/2003 Απόφαση της Ε.Ε.Δ.Α Περιφέρειας της οποίας αποτελεί αναπόσπαστο μέρος.

Μυκόνος 6-3-2003
 ΔΙΕΥΘΥΝΣΗ ΔΑΣΩΝ ΚΑΙ ΔΑΣΟΛΟΓΙΑΣ
 ΜΑΝΩΛΗΣ ΣΥΛΛΙΓΑΡΔΟΣ
 ΔΑΣΟΛΟΓΟΣ

