

### Δήλωση υδροποίησης ορίων.

Η υπογραφόμενη Γιαννούλα συζ. Ανδρέα Μπούρα ιδιοκτήτρια του αγρού που φαίνεται στο διάγραμμα αυτό με τα στοιχεία: 1.2.3.4.5.6.7.8.9.10.11.12.13.14.15.16.17.18.19.20.1- δηλώνω ότι τα όρια που έχω υδροποιήσει σε αυτό είναι τα ορθά.  
Η Δηλούσα

Γιαννούλα συζ. Ανδρέα Μπούρα.

### Υ Π Ο Μ Ν Η Μ Α

1. Όρια ιδιοκτησίας: 1.2.3.4.5.6.7.8.9.10.11.12.13.14.15.16.17.18.19.20.1-
2. Εμβαδόν ιδιοκτησίας:  $E=4839.71\mu^2$ .
3. Τα όρια υποδείχθηκαν από την ιδιοκτήτρια Γιαννούλα συζ. Ανδρέα Μπούρα.
4. Οι συντεταγμένες και τα υψόμετρα είναι εξαρτημένα από το εθνικό Τριγωνομετρικό Δίκτυο σε προβολή Ε.Γ.Σ.Α 87.
5. Το εμβαδόν υπολογίσθηκε με την μέθοδο των ορθογωνίων συντεταγμένων.
6. Δεν επροσκομίσθηκαν συμβόλαια και δεν έγινε εφαρμογή αυτών.

#### ΣΥΝΤΕΤΑΓΜΕΝΕΣ (ΟΡΙΩΝ) ΚΟΡΥΦΩΝ ΤΟΥ ΑΓΡΟΥ.

1	396505.64	4244124.36
2	396506.57	4244126.16
3	396518.02	4244151.22
4	396513.67	4244163.48
5	396504.28	4244192.29
6	396498.75	4244207.92
7	396504.13	4244213.71
8	396534.68	4244196.97
9	396553.90	4244186.44
10	396558.91	4244183.69
11	396575.35	4244174.68
12	396569.68	4244153.33
13	396564.32	4244137.03
14	396556.69	4244114.03
15	396555.03	4244108.02
16	396550.05	4244104.01
17	396549.18	4244102.08
18	396539.03	4244106.15
19	396526.89	4244112.18
20	396516.70	4244118.50

$E=4839.71\mu^2$ .

$E=4839.71\mu^2$ .

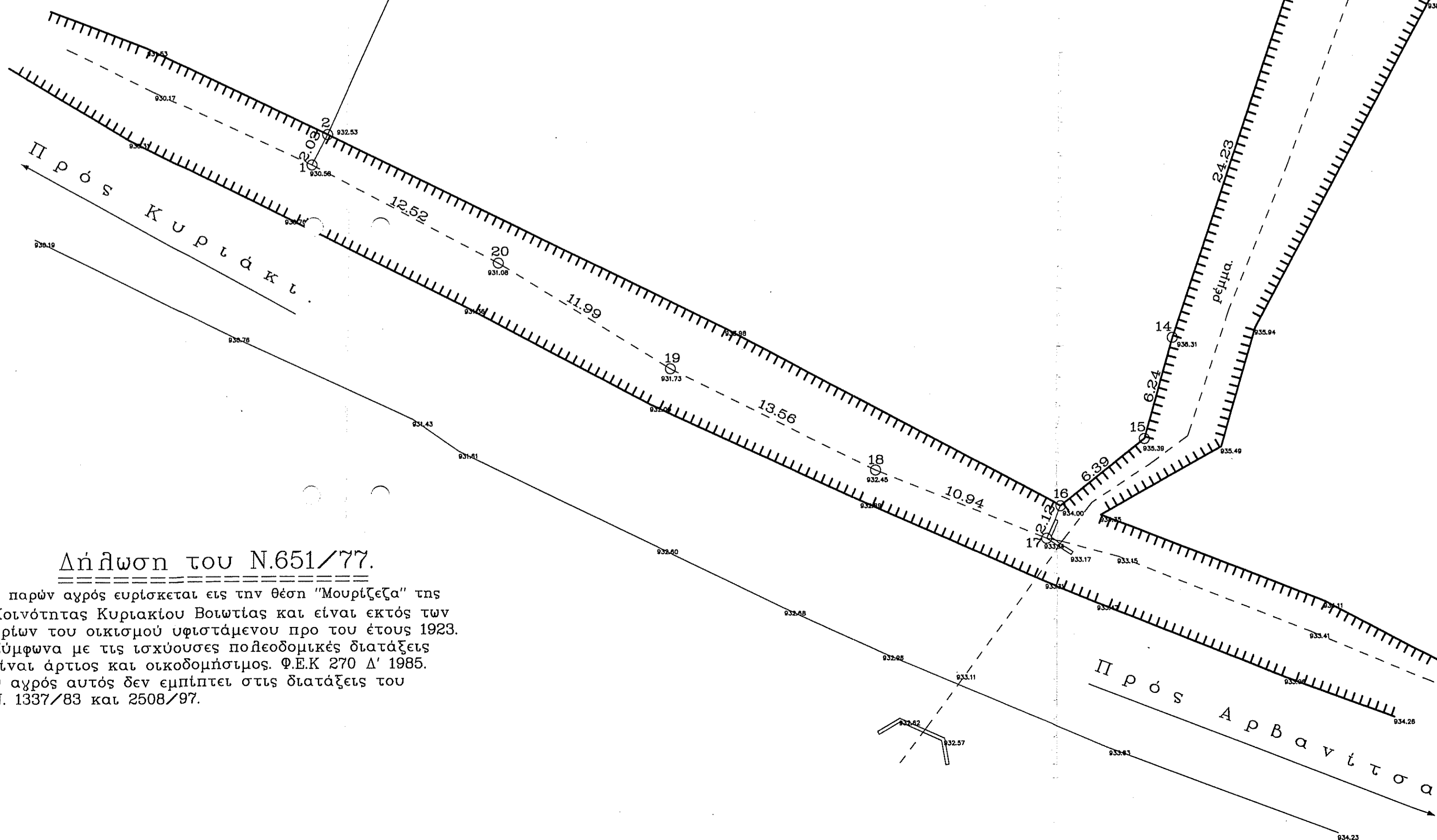

#### Δήλωση του Ν.651/77.

Ο παρών αγρός ευρίσκεται εις την θέση "Μουριτζεζα" της Κοινότητας Κυριακίου Βοιωτίας και είναι εκτός των ορίων του οικισμού υφιστάμενου προ του έτους 1923. Σύμφωνα με τις ισχύουσες πολεοδομικές διατάξεις είναι άρτιος και οικοδομήσιμος. Φ.Ε.Κ 270 Δ' 1985. Ο αγρός αυτός δεν εμπίπτει στις διατάξεις του Ν. 1337/83 και 2508/97.

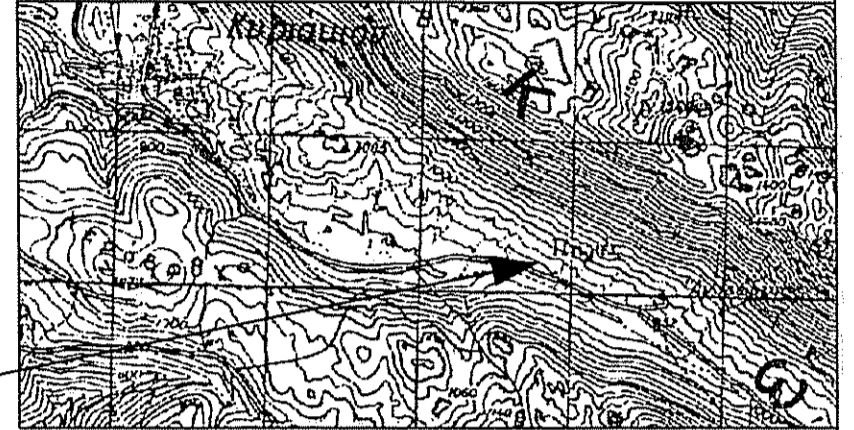

Θέση ιδιοκτησίας: Γιαννούλας Μπούρα.

Απόσπασμα από Φ.Χ ΛΕΙΒΑΔΙΑ Κλίμακα 1:50000

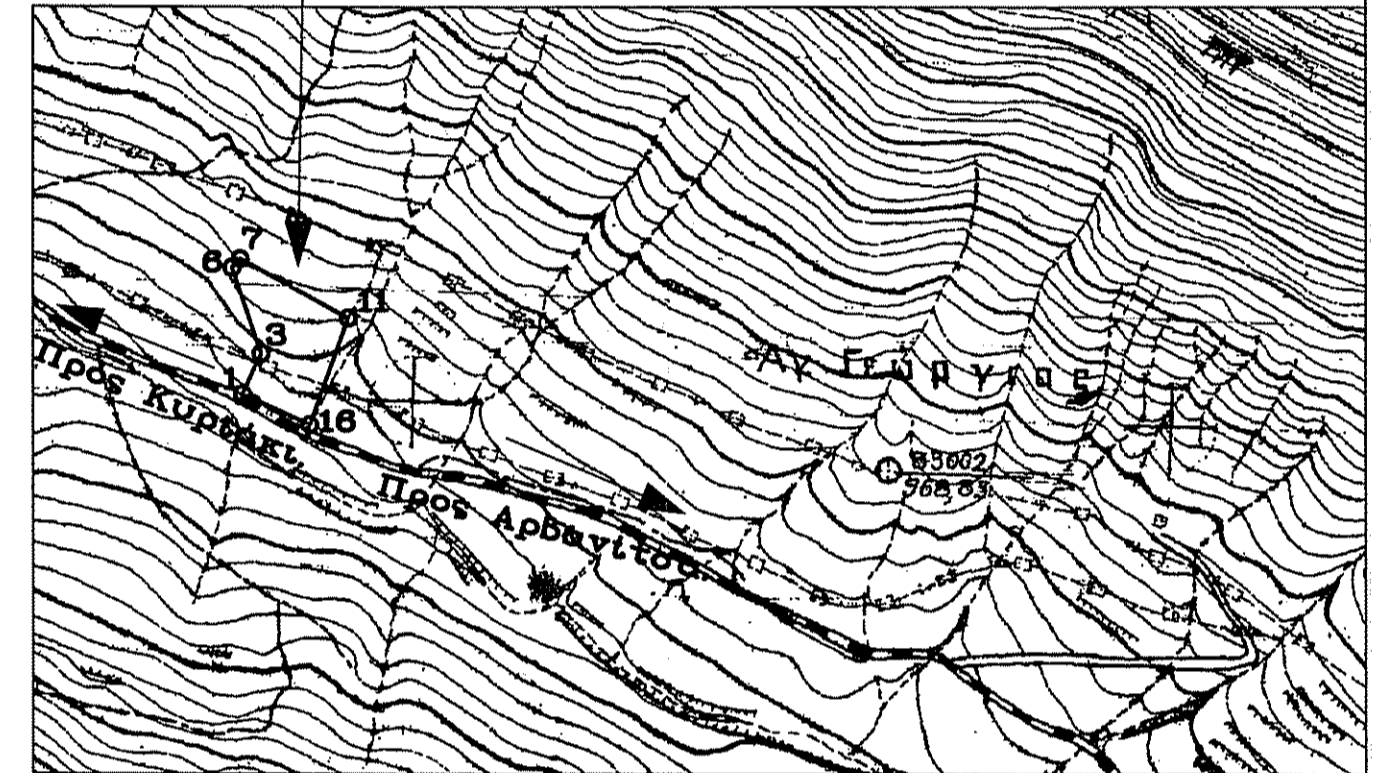

Απόσπασμα από Φ.Χ ΛΕΙΒΑΔΙΑ Φ.Χ 6316/5 Κλίμακα 1:5000 Θέση: "Μουριτζεζα" στην Κοινότητα Κυριακίου Βοιωτίας.

#### ΙΔΙΟΚΤΗΤΡΙΑ:

Γιαννούλα συζ. Ανδρέα Μπούρα.

ΕΡΓΟ: Αποτύπωση υφισταμένης κατάστασης αγρού.

ΘΕΣΗ: "Μουριτζεζα" - "Πουρνάρι Τζαβαρίνι" της Κοινότητας Κυριακίου Βοιωτίας.

ΜΕΛΕΤΗΤΗΣ: Βασίλειος Παν. Πασλής. Τοπογράφος Μηχανικός

ΘΕΜΑ ΣΧΕΔΙΟΥ

Τοπογραφικό Διάγραμμα

Αριθμός Σχεδίου

1

ΚΛΙΜΑΚΑ: 1:200

ΧΡΟΝΟΣ ΜΕΛΕΤΗΣ: Οκτώβριος 2005

ΥΠΟΓΡΑΦΗ

ΣΦΡΑΓΙΔΑ



ΒΑΣΙΛΕΙΟΣ ΠΑΝ. ΠΑΣΛΗΣ  
ΔΙΠΛΩΜ. ΑΓΡΟΝΟΜΟΣ - ΤΟΠΟΓΡΑΦΟΣ ΚΑΤΑΡΤΙΣΤΗΣ  
ΕΘΝΙΚΟΥ ΚΕΝΤΡΟΥ ΓΕΩΓΡΑΦΙΚΟΥ ΕΡΕΥΝΗΤΙΚΟΥ  
ΜΕΛΟΣ Υ.Π.Ε.Ε. ΑΡΙΘΜΟΣ ΕΠΙΤΡΟΠΟΥ 67712  
ΚΑΡΤΡΑΣ 3 - ΑΔΗΙΑ - ΤΗΛ. 62230 43044 - ΔΟΥ ΑΔΗΙΑΣ  
Α.Φ.Μ: 42200189