

Εμβαδοί οικόπεδων [Α.Β.Γ.Δ.]

$E = 69.50 \times [30.40 + 30.50] / 2 = 2.116,30 \text{ m}^2$

Όμοιομορφία κ.δ. 1:5.000

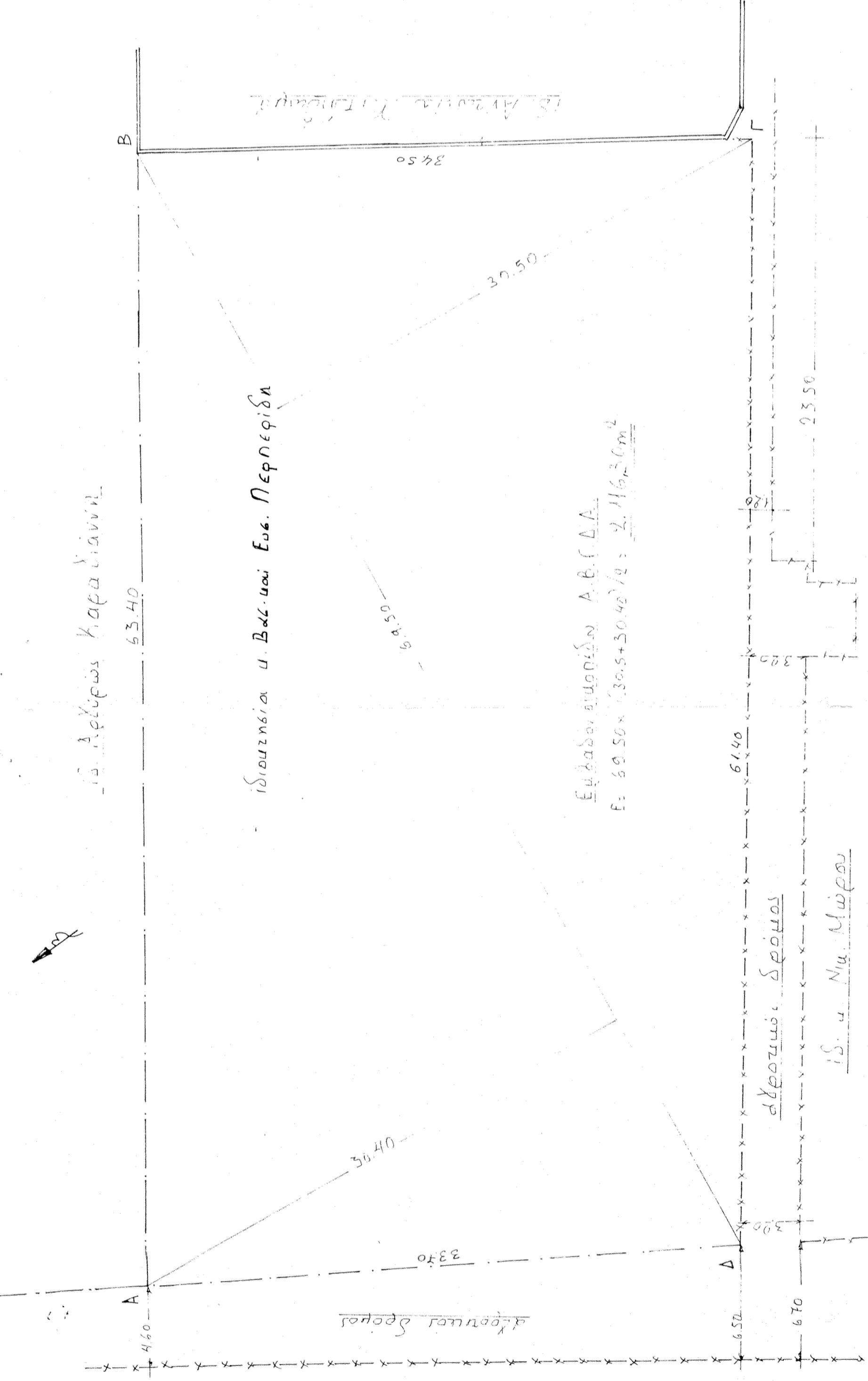
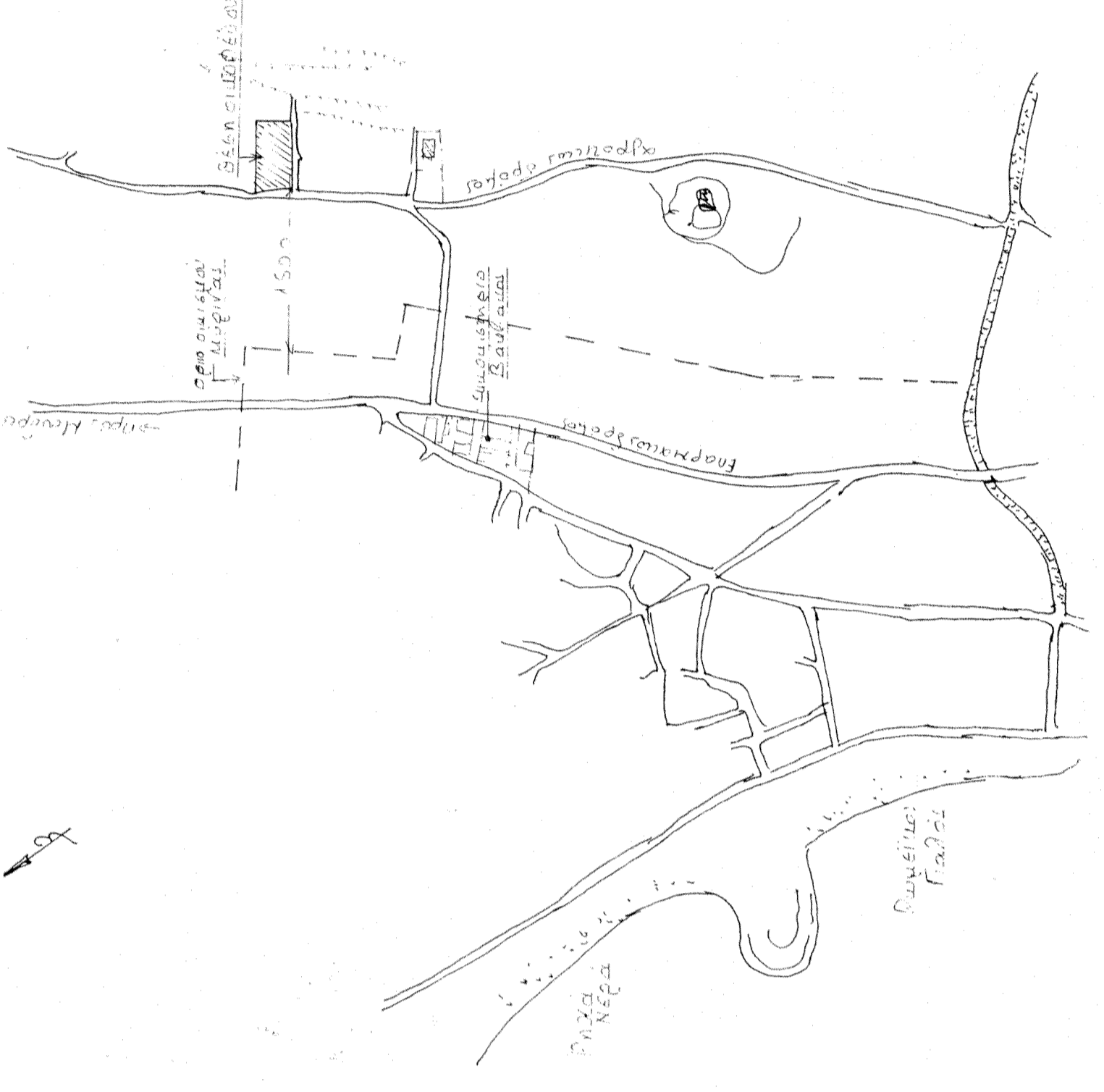

Ζητούμενα υποδείγματα των οδοποιεσιών.

Τοπογραφικό Διάγραμμα  
ιδιοκτησίας κ. Βασιλείου και Ευσταθίας Περπερίδου  
στην Κτηματική Περιφέρεια Κυρίνας-Λιμένων  
επί του οικόπεδου - επί του Λιμένος Κυρίνας-Λιμένων  
θύση "καίματος Ανδρωτίου"

Δηλώνω βούλησιν Ν 651/77

Η αρχιτέκτων Μηχανικός Ε. Παυταλάκης-Περπερίδου  
δελτών υπεύθως ότι τα υπαρκτά στοιχεία Α.Β.Γ.Δ.Α  
σχεδίασε είναι αληθή και ομοειδή με τις  
ευρισκόμενες ειρήνως και ειλικρινώς και Τονών  
της Κυρίνας-Λιμένων (ομοειδή ηρωική κτίσις του 1973)  
ΕΠΕ ΕΡΜΑΡΑΚΟΣ Η ΕΚΔΟΣΗ ΤΟΥ 2000 Μ.Μ. και προέβλεψε  
1977 κ.δ. 610/78 ΠΕΚ 538Α για την έγκληση δόμησης και  
για το έργο. Τονών 24-4-77 / 5-4-1977 ΠΕΚ 1330, όπως τροποποιή-  
σθηκε με το Π.Δ. 24/51-5-1985 ΠΕΚ 270Α.

ΘΕΩΡΗΘΗΚΕ

Καταπλάκη  
Το παρόν σχέδιο πιστοποιείται από  
την ΕΡΜΑΡΑΚΗ ΚΑΤΑΣΤΑΣΗ ΚΑΙ ΠΡΟΒΛΕΨΕΙΣ  
ΚΑΙ ΕΝΑΡΧΗ ΤΗΣ ΤΕΧΝΙΚΗΣ ΟΜΟΙΟΜΟΡΦΙΑΣ

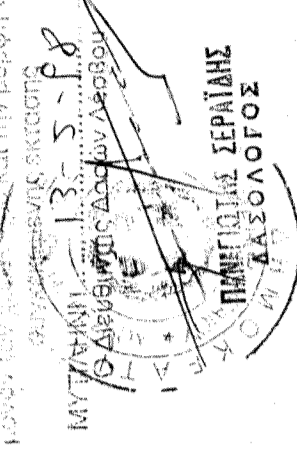

Μυτιλήνη-Λιμύνη  
Μαΐας 1995  
η ΑΡΧΙΤΕΚΤΩΝ

ΕΥΣΤΡΑΤΙΑ Χ. ΠΑΝΤΕΛΑΡΟΥΔΗ  
ΔΙΠΛΩΜ. ΑΡΧΙΤΕΚΤΟΝ ΜΗΧΑΝΙΚΟΣ  
ΠΟΛΥΤΕΧΝΙΚΗ ΣΧΟΛΗ Α.Π.Θ.  
ΜΕΛΟΣ Τ.Ε.Ε. ΑΡΧ. ΜΗΤΡΟΥ 12907  
ΜΥΤΙΛΗΝΑ - ΑΗΜΝΟΥ ΤΗΛ. 0254-22336

