

Κορυφή	X	Y	Απόσταση
A1	328334.26	4234744.32	
A2	328330.92	4234742.28	3.92
A3	328326.94	4234741.06	4.17
A4	328317.14	4234738.06	10.24
A5	328312.60	4234735.64	5.16
A6	328309.55	4234730.13	6.29
A7	328308.80	4234719.82	10.34
A8	328307.92	4234715.83	4.08
A9	328303.80	4234712.17	5.52
A10	328292.05	4234704.96	13.78
A11	328287.49	4234699.49	7.13
A12	328282.44	4234690.24	10.53
A13	328275.19	4234682.72	10.44
A14	328260.42	4234679.65	15.08
A15	328251.12	4234677.27	9.61
A16	328242.49	4234673.48	9.42
A17	328233.36	4234670.74	9.53
A18	328233.47	4234681.02	10.27
A19	328228.94	4234695.98	15.64
A20	328214.14	4234700.64	15.53
A21	328217.98	4234709.34	9.51
A22	328222.21	4234722.67	13.98
A23	328226.49	4234728.37	7.13
A24	328238.74	4234737.07	15.02
A25	328251.10	4234747.97	16.48
A26	328259.08	4234752.07	8.97
A27	328270.31	4234761.47	14.64
A28	328283.95	4234765.06	14.11
A29	328293.96	4234764.52	10.02
A30	328305.72	4234762.89	11.88
A31	328315.34	4234758.51	10.57
A32	328326.37	4234751.24	13.22
A1	328334.26	4234744.32	10.49
Εμβαδό:	5961.12	Περίμετρος:	332.72

ΑΠΟΣΤΟΛΗ
ΔΙΠΛΩΜΑΤΟΣ
ΤΕΧΝΟΛΟΓΙΑΣ
ΜΕΛΟΣ
Κ.Θ.Ε.

Ι. ΤΟΜΠΑΚΙΔΗΣ ΜΗΧΑΝΙΚ
 Υ. ΜΕΛΕΤΕΣ ΚΑΙ ΠΡΟΤΥΠΑ
 Τ.Ε.Ε. ΑΝΤΙΣΤΡΟΦΟΥ 374
 ΑΝΤΙΣΤΡΟΦΟΥ 374 ΤΗΛ 26910/29527

Εμβαδό:	5961.12	Περίμετρος:	332.72
---------	---------	-------------	--------

ΕΜΒΑΔΟ
5961.12 τ.μ.

ΒΕΒΑΙΩΣΗ 651/77

Βεβαιώνεται ότι το ακίνητο που φαίνεται στο διάγραμμα αυτό με στοιχεία Α1-Α2-Α3-Α4-Α5-Α6-Α7-Α8-Α9-Α10-Α11-Α12-Α13-Α14-Α15-Α16-Α17-Α18-Α19-Α20-Α21-Α22-Α23-Α24-Α25-Α26-Α27-Α28-Α29-Α30-Α31-Α32-Α1 εμβαδού 5961,12 τ.μ. ευρίσκεται εντός των ορίων του οικισμού ΔΗΜΗΤΡΟΠΟΥΛΟΥ (οικισμός κάτω των 2.000 κατοίκων) σύμφωνα με την 1785/95 απόφαση του Νομαρχη Αχαΐας) του δήμου ΣΥΜΠΟΛΙΤΕΙΑΣ και ότι είναι άρτιο και θα οικοδομηθεί μετά την παραχώρηση εδαφικής λωρίδας σε κοινή χρήση για την διαπλάτυνση της κοινοτικής οδού έως πλάτους 6 μ.

Τέλος δηλώ ότι διά του οικοπέδου δεν διέρχεται ρέμα ούτε αγωγός υψηλής τάσεως της Δ.Ε.Η.

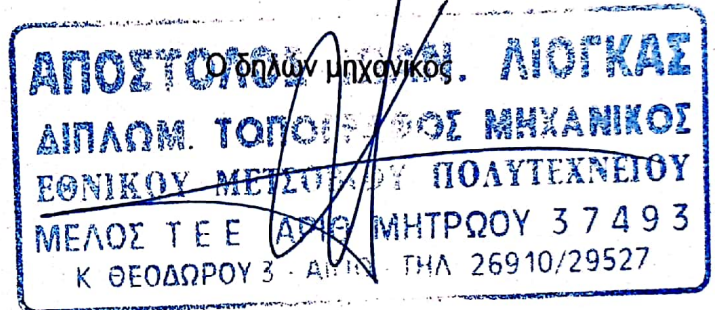

ΔΗΛΩΣΗ ΙΔΙΟΚΤΗΤΗ

Τα όρια και τους όμορους υπέδειξε ο ιδιοκτήτης υπ'ευθύνη του.

ο δηλών

ΑΙΓΙΟ, 03-02-2009

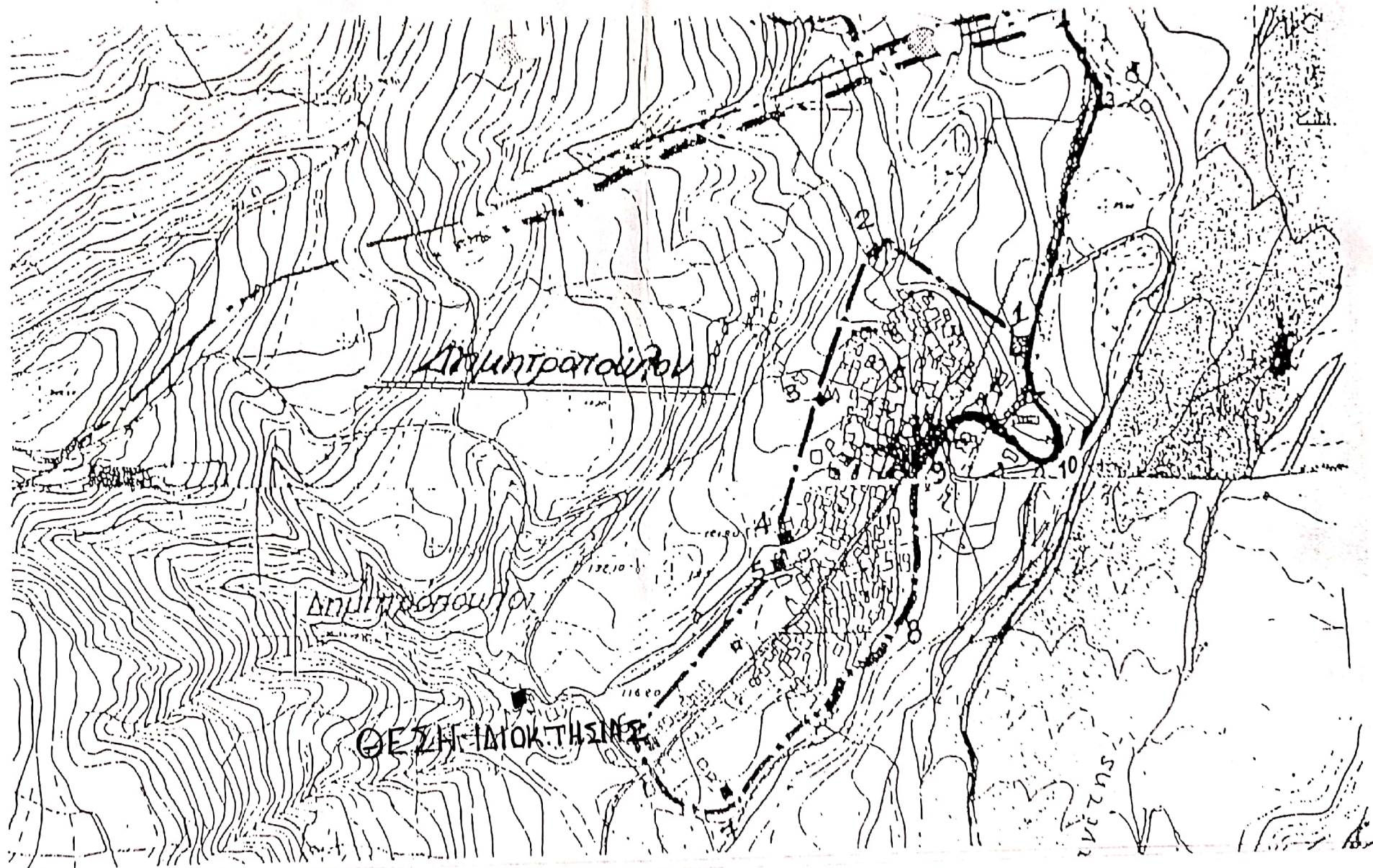

εργοδότης:

ΣΤΑΜΑΤΟΠΟΥΛΟΣ ΙΩΑΝΝΗΣ

έργο:

θέση:

Οικισμός ΔΗΜΗΤΡΟ ΠΟΥΛΟ του δήμου Συμπολτείας

μελετητής:

ΛΙΟΓΚΑΣ ΑΠΟΣΤΟΛΟΣ

τοπογράφος μηχανικός

θέμα σχεδίου:

ΤΟΠΟΓΡΑΦΙΚΟ
ΔΙΑΓΡΑΜΜΑ

ΑΡΙΘΜ. ΣΧΕΔΙΟΥ

T1

κλίμακα: 1:200

ισοδιάσταση: 2,00μ.

Φεβρουάριος 2009

σύνταξη

ΑΠΟΣΤΟΛΟΣ ΙΩΑΝ. ΛΙΟΓΚΑΣ
ΔΙΠΛΩΜ. ΤΟΠΟΓΡΑΦΟΣ ΜΗΧΑΝΙΚΟΣ
ΕΘΝΙΚΟΥ ΜΕΤΣΟΒΙΟΥ ΠΟΛΥΤΕΧΝΕΙΟΥ
ΜΕΛΟΣ Τ.Ε.Ε. ΑΡΙΘ. ΜΗΤΡΩΟΥ 37493
Κ. ΘΕΟΔΩΡΟΥ 3 - ΑΠΟΣΤ. Π.Α. 26910/29527

θεώρηση

Δασαρχείο Αιγίου

Αριθμ. Πρωτ. 2784

Εγκρίνεται το παρόν
σχεδιάγραμμα με ταυτογράφο
και ταυτόχρονο ενυγράφο
του οποίου αποτελεί
το πρώτο μέρος
... 12/2/2009 ...
... Δασάρχης Αιγίου αφα



Stavros Stam