

● Εμβαδόν οικόπεδων
 (1374ΕΞΗΧ) = $05 \times 440 \times 330 + 05 \times 2130 \times 3040 +$
 $+ 05 \times 1320 \times 3250 + 05 \times 918 \times 3350 +$
 $+ 05 \times 190 \times 1300 = 112244 \text{ μ}^2$

● Διακρίση ιδιοκτητή
 τα οφεί, η θεση, οι ομοιοι του ηρωτος οηοτε
 του είναι οφεί. τα οια κληρονημετα
 ο-
 ΙΔΙΟΚΤΗΤΗΣ

● ΔΕΥΤΕΡΙΑ ΟΙΚΟΔΟΜΗΔΕΙΜΟΤΗΤΑ-ΟΡΟ ΔΟΜΗΣΗΣ
 με βάση το ΑΠΟ 24489 Π.Δ. (ΦΕΚ 181Δ/85) όπως
 τροποποιήθηκε με το ΑΠΟ 14-289 Π.Δ. (ΦΕΚ 331Δ/89)
 και του κ.ε. 222/1989 από νομαρχία (ΦΕΚ 874Δ/89)
 ορια ομιζιζων: 800 μ από κεντρο οικιζιζων
 Εμβαδον: 800 μ²
 ΚΑΛΥΨΗ: 040% $11044 \times 040 = 4417 \text{ μ}^2$
 ΑΜΟΚΣΗ: 300 + 040 x 8244 = 62976 μ²
 ΑΜΟΚΣΗ: 4000 μ²
 ΟΡΟΦΟΙ: ΔΥΟ ΥΨΟΣ: 450 μ + 200 μ για στέγη
 ΑΠΟΣΤΑΣΗ ΑΠΟ ΟΡΙΑ: 200 μ

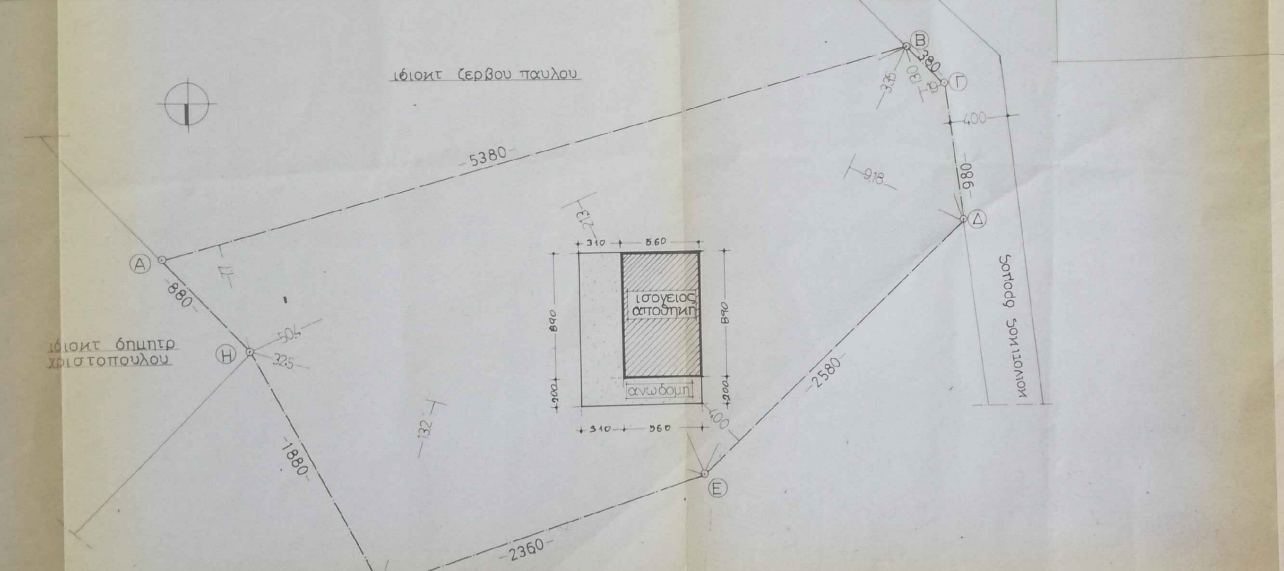

ΕΡΓΟΔΟΤΗΣ	
ΣΕΡΒΟΥ - ΡΟΥΛΙΑ ΑΡΕΤΗ	
ΕΡΓΟ	
ΙΣΟΓΕΙΟΣ ΑΠΟΘΗΚΗ	
ΘΕΣΗ	
ΟΙΚΙΣΜΟΣ ΣΕΛΛΑ ΑΛΥΙΑΣ	
ΜΕΛΕΤΗΤΗΣ	
ΠΑΠΑΔΟΠΟΥΛΟΣ ΧΑΡΙΤΟΣ ΠΟΛ. ΜΗΧΑΝΙΚΟΣ	
ΘΕΜΑ ΣΧΕΔΙΟΥ	αριθ. σχεδ.
ΤΟΠΟΓΡΑΦΙΚΟ	↓
ΚΑΙΜΑΚΕΣ 1.000	
ΧΡΟΝΟΣ ΜΕΛΕΤΗΣ ΣΕΠΤΕΜΒΡΙΟΣ 1998	
υπογραφή	σφραγίδα
ΧΑΡΙΤΟΣ Α.Π. ΠΑΠΑΔΟΠΟΥΛΟΣ ΔΗΜΟΤ. ΓΕΩΜ. ΕΝΓ. ΕΡΓΑΤΩΝ ΜΕΛΟΣ Γ.Ε.Μ.Π. ΑΝΘΡΩΠΟΥ ΕΤΕΡ ΒΟΤΗΝΟΣ 779203	 ΣΥΜΦΩΝΑ ΜΕ ΤΟ ΑΡΙΘ. 449/98 ΥΠΟΓΡΑΦΗ: Παπαρ 27/11/98 Ο Διορφκτις ΑΝΝ. ΑΡΟΣΟΣ Αναρτιζας