

ΠΡΟΣΦΕΡΘΗΚΕ

Συνημ στο 1231/14-5-2002

έγγραφο της Δνσης Δασών Λασιθίου

Νικόλαος 14-5-2002



ΔΙΕΥΘΥΝΣΗ ΔΑΣΩΝ ΛΑΣΙΘΙΟΥ

Γεωργίου Παναγιώτη

ΘΕΜΑ

ΙΔΙΟΚΤΗΤΗΣ

κληρον ΦΡΑΓΚΑΚΗ ΕΜΜ

ΘΕΣΗ

"Γυαλια" Βραχασίου - Δήμου Νεαπολης

ΣΧΕΔΙΑ

Τοπογραφικό Οικοπεδου

ΑΡ. ΣΧΕΔ.

T 1

ΚΛΙΜΑΚΕΣ

1:500

ΗΜΕΡΟΜΗΝΙΑ

Αυγ 2001

Ο ΣΥΝΤΑΞΑΣ

ΕΜΜΑΝΟΥΗΛ Ι. ΠΕΤΡΑΚΗΣ
 ΔΙΠΛ. ΑΡΧΙΤΕΚΤΩΝ ΜΗΧΑΝΙΚΟΣ
 ΜΕΛΟΣ Τ.Ε.Ε. - Α.Μ. 22688
 ΔΗΜΟΣΘΕΝΟΥΣ 15 - ΗΡΑΚΛΕΙΟΝ ΚΡΗΤΗΣ
 ΤΗΛ. 081/ 220666 - 220667 - 220668 - 220669
 ΑΦΜ 01835124 - Β' ΔΟΥ ΗΡΑΚΛΕΙΟΥ

*Τεχνικό γραφείο
Πετράκη Μανώλη*

*ΜΕΛΕΤΕΣ
ΕΠΙΒΛΕΨΕΙΣ*

ΕΜΜΑΝΟΥΗΛ Ι. ΠΕΤΡΑΚΗΣ
 ΔΙΠΛ. ΑΡΧΙΤΕΚΤΩΝ ΜΗΧΑΝΙΚΟΣ
 ΑΡΙΣΤ. ΠΑΝΕΠΙΣ. ΘΕΣ/ΝΙΚΗΣ
 ΜΕΛΟΣ Τ.Ε.Ε.-Α.Μ. 22688
 ΔΗΜΟΣΘΕΝΟΥΣ 15 - ΗΡΑΚΛΕΙΟ - ΤΗΛ 220666

ΙΒΑΔΟΜΕΤΡΗΣΗ ΙΔΙΟΚΤΗΣΙΩΝ:

ΟΚΤΗΣΙΑ Ε1

5-6-7-8-9-10-20-21-22-27-28-29-32-31-11-12-13-14-15-16)=**6871.09μ2**

Μηκος πλευρας	Συντεταγμενες	Επιφανεια
	3973.820	5959.540
8.38	3980.140	5965.040
19.65	3995.760	5976.970
23.17	3984.990	5997.490
28.26	3971.940	6022.560
24.40	3960.730	6044.230
15.15	3953.710	6057.660
22.37	3941.430	6076.360
23.19	3928.810	6095.820
22.96	3916.770	6115.370
15.59	3908.070	6128.310
45.16	3873.580	6099.160
15.34	3881.980	6086.320
19.32	3893.020	6070.460
15.55	3901.860	6057.670
29.01	3916.920	6032.880
13.79	3925.130	6021.800
17.06	3936.210	6008.830
10.91	3943.220	6000.470
18.57	3954.380	5985.630
32.54	3973.820	5959.540

6871.09 μ2

ΟΚΤΗΣΙΑ Ε2

39-40-41-42-43-44-45-46-61-60-59-58-57-56-55-47-48-49-50-51-52-53-54-25-26-33-37-38) = **21 240.41μ2**

Μηκος πλευρας	Συντεταγμενες	Επιφανεια
	4058.290	5781.050
17.54	4064.060	5797.610
32.74	4086.260	5821.680
17.94	4104.040	5824.070
31.24	4129.440	5842.250
10.20	4138.690	5846.550
16.30	4154.870	5848.540
9.07	4162.510	5853.430
45.24	4144.880	5895.090
36.55	4134.760	5930.210
16.40	4131.760	5946.330
25.77	4135.030	5971.890
6.66	4132.290	5977.960
1.58	4131.060	5978.950
23.76	4107.300	5979.070
21.47	4085.880	5980.510
9.49	4076.430	5981.330
12.74	4063.900	5979.040
17.00	4047.230	5975.710
12.22	4036.080	5970.710
14.59	4023.300	5963.670
10.76	4013.790	5958.630
7.35	4006.660	5956.840
8.56	4002.580	5964.370
7.60	3998.660	5970.880
17.09	3985.120	5960.460
17.29	3972.480	5948.670
163.90	4052.120	5805.420
25.14	4058.290	5781.050

21240.41 μ2

ΕΥΘΥΝΗ ΔΗΛΩΣΗ Ν. 651/77

υπογεγραμμενος ΠΕΤΡΑΚΗΣ ΕΜΜΑΝΟΥΗΛ αρχιτεκτων μηχανικος δηλωνω τα παρακατω:
διπλανη σε κλιμακα 1:500 ιδιοκτησια των κληρονομων ΦΡΑΓΚΑΚΗ ΕΜΜ
ποτελειται απο 2 ανεξαρτητες ιδιοκτησιες
την ιδιοκτησια

1=(16-5-6-7-8-9-10-20-21-22-27-28-29-32-31-11-12-13-14-15-16)=**6871.09μ2**

και την ιδιοκτησια

Ε2=(38-39-40-41-42-43-44-45-46-61-60-59-58-57-56-55-47-48-49-50-51-52-53-54-25-26-33-37-38) = **21 240.41μ2**

υρισκονται εκτος σχεδιου Πολεως εκτος οικισμου .

ιναι αρτιες και οικοδομησημες και οι δυο συμφωνα με τον ΓΟΚ με την
ρουποθεση οτι βρισκονται εκτος δασικης εκτασης .

εν προερκονται απο τεμαχισμο μεγαλυτερης εκτασης συμφωνα με δηλωση των
διοκτητων.

α αρια της ιδιοκτησιας και οη συνορευοντες με αυτην εδειχθησαν απο τους
διοκτητες.

παραλιακος δρομος υπο κατασκευη
-45.16-

5

-15.59-

6

-22.96-

7

-23.19-

8

-22.37-

9

-15.15-

10

-24.40-

20

-28.26-

21

-23.17-

22

-32.54-

28

-8.38-

27

-19.65-

26

-17.09-

25

-7.60-

54

-8.56-

53

-7.35-

52

-10.7

ιδιοκτησια ΚΑΤΡΙΝΗ

6871.09

E1=6871.09 m2

Γεωργικη
επιχειρηση

ιδιοκτησια ΡΟΒΙΕΝ ΓΕΩΡΓΙΟΥ και ΧΡΗΣΤΟΥ

10.91

32

3.08

30

-18.57-

29

ιδιοκτησία ΣΤΕΦΑΝΑΚΗ ΓΕΩΡΓΙΟΥ

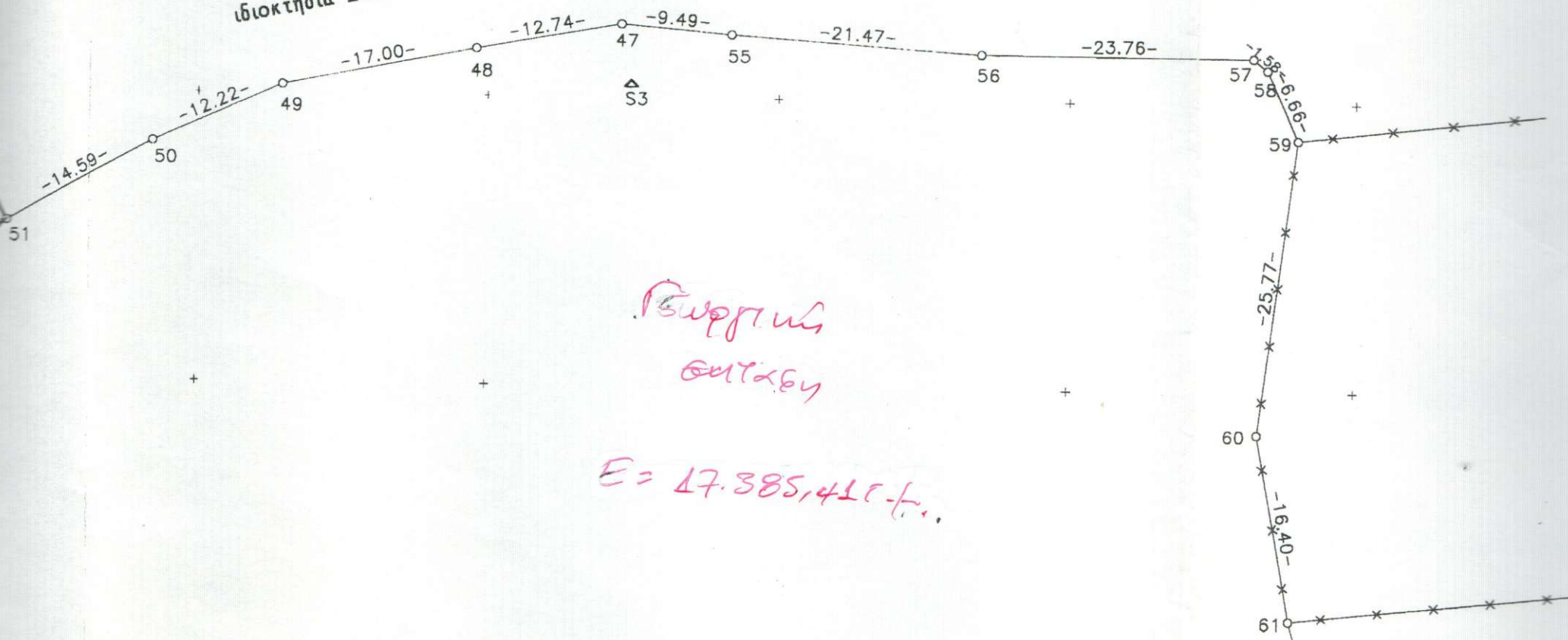

21240.41

ιδιοκτησία ΣΤΕΦΑΝΑΚΗ ΓΕΩΡΓΙΟΥ

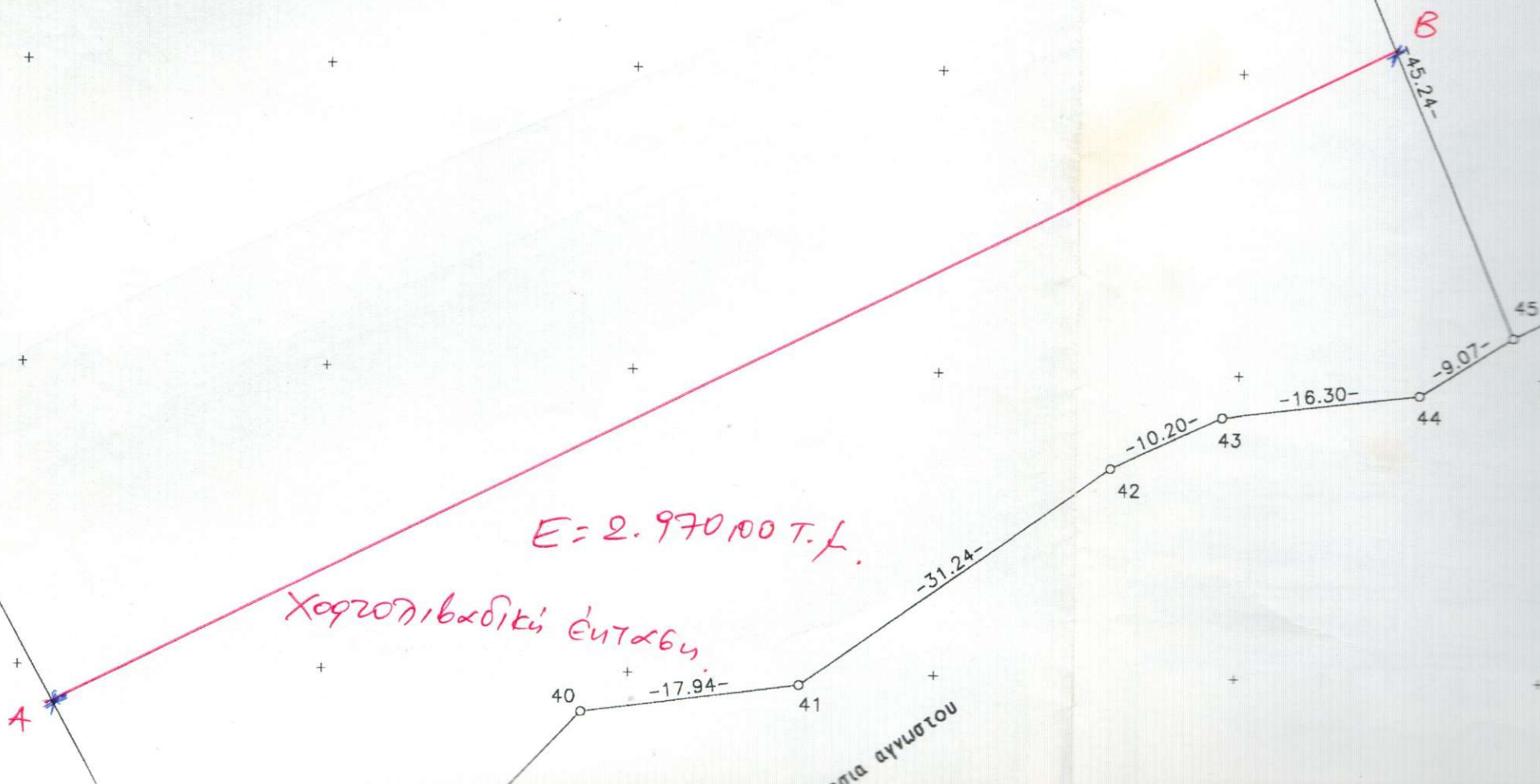

ιδιοκτησία αγνώστου