



**Κων/νος Γ. Στάμος**  
Τοπογράφος Μηχανικός Τ.Ε.

Κάτω Χωριό ΙΕΡΑΠΕΤΡΑ  
τηλ.- fax: 28420-31356  
e-mail: stamosk@panafonet.gr

**ΕΡΓΟ :** Αποτύπωση ιδιοκτησίας

**ΙΔΙΟΚΤΗΤΕΣ :** Βασαρμίδης Εμμανουήλ του Στέφανου  
Βασαρμίδης Εμμανουήλ του Ιωάννη  
Βογιατζής Νικόλαος του Δημητρίου

**ΘΕΣΗ :** Ξηρόκαμπος Αγίου Ιωάννη - Δήμου Ιεράπετρας

**θέμα σχεδίου**

**ΤΟΠΟΓΡΑΦΙΚΟ ΔΙΑΓΡΑΜΜΑ**

**κλίμακα σχεδίου** 1 : 500

**ισοδιάσταση  
υψομετρικών καμπυλών** 2,00 μ.

**ημερομηνία** Αύγουστος 2004

**ΥΠΟΓΡΑΦΗ - ΣΦΡΑΓΙΔΑ**

  
**ΣΤΑΜΟΣ Γ. ΚΩΝ/ΝΟΣ**  
ΠΤΥΧ. ΤΟΠΟΓΡΑΦΟΣ ΜΗΧΑΝΙΚΟΣ Τ.Ε.  
ΑΡΙΘΜΟΣ ΜΗΤΡΩΟΥ Ε.Ε.Τ.Ε.Μ. 19479  
ΚΑΤΩ ΧΩΡΙΟ Τ.Κ.: 72200 ΙΕΡΑΠΕΤΡΑ  
ΤΗΛ. 31356 - 31455 - 0937 047087



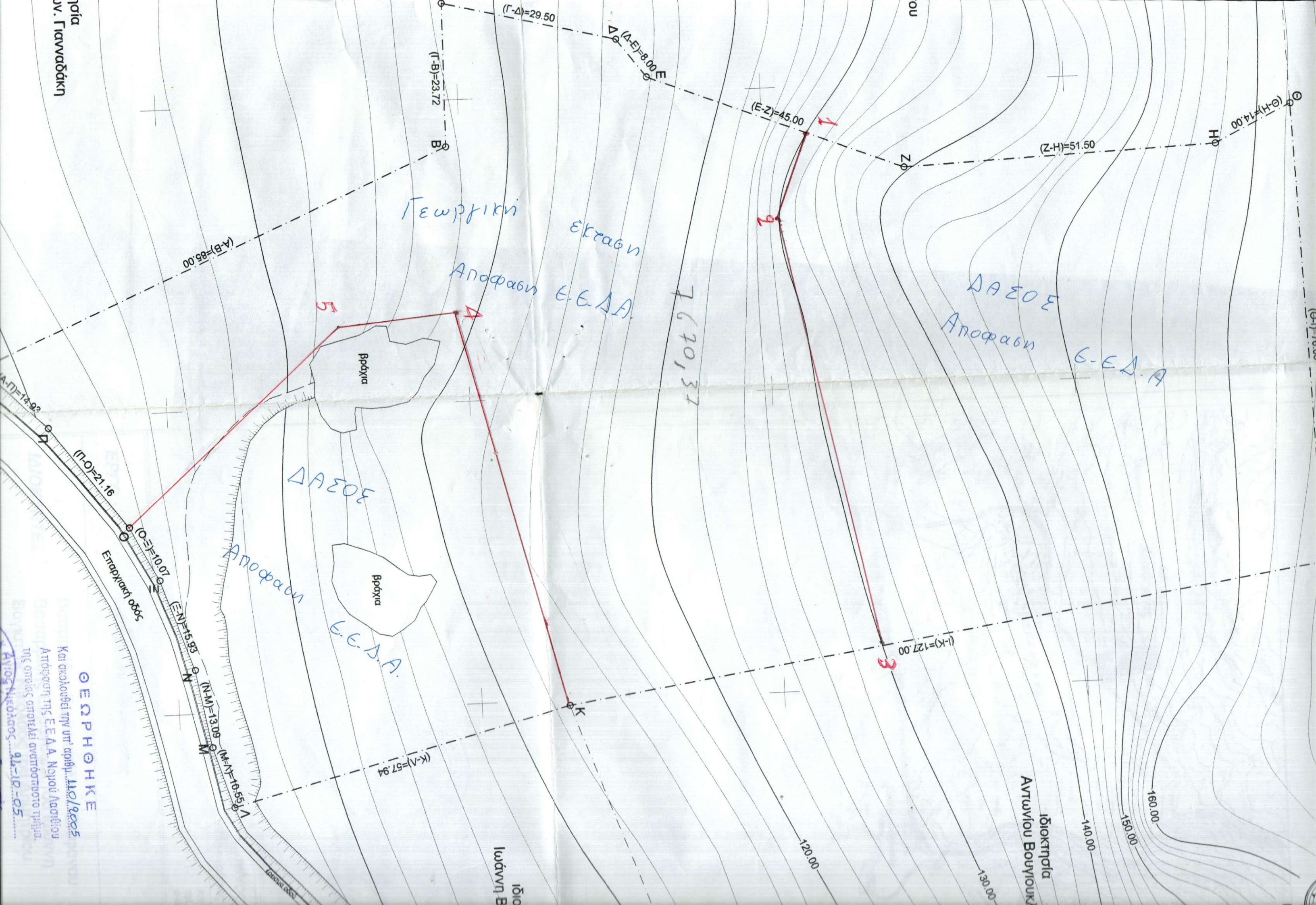

Γεωργική  
 έκταση  
 Ε.Ε.Δ.Α.

ΔΑΣΟΣ  
 Αποφασί  
 Ε.Ε.Δ.Α.

ΔΑΣΟΣ  
 Αποφασί  
 Ε.Ε.Δ.Α.

76,70,31

οσία  
 ν. Γιανναδοάκη

Ιδιοκτησία  
 ΑΥΤΩΝΙΟΥ ΒΟΥΓΙΟΥΚΑ

Ιωάννη Β

ΘΕΣΠΗΘΗΚΕ

Και ακολουθεί την υπ' αριθμ. 110/9005  
 Απόφαση της Ε.Ε.Δ.Α. Νομού Λαορείου  
 της οποίας αποτελεί αναπόσπαστο τμήμα.  
 Άγιος Νικόλαος 91-10-05



# ΥΠΟΜΝΗΜΑ

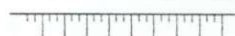

φρύδι πρανούς



πόδι πρανούς



ανυλοποίητο όριο ιδιοκτησίας

## ΠΑΡΑΤΗΡΗΣΕΙΣ

- \* - Το παρόν τοπογραφικό διάγραμμα, είναι εξαρτημένο από το Γεωδαιτικό Σύστημα Συντεταγμένων, της προβολής Ε.Γ.Σ.Α. '87, του DATUM GRS 80.
- Ως υψομετρική αφετηρία, έχει ληφθεί η μέση στάθμη της θάλασσας.
- Η ισοδιάσταση των υψομετρικών καμπυλών είναι 2,0 μ.
- \* - Τα εμβαδά καθώς και οι πλευρικές διαστάσεις υπολογίστηκαν αναλυτικά, απ' τις συντεταγμένες των κορυφών της ιδιοκτησίας, με την μέθοδο των ορθογωνίων συντεταγμένων.

## ΠΙΝΑΚΑΣ ΣΥΝΤΕΤΑΓΜΕΝΩΝ ΚΟΡΥΦΩΝ ΙΔΙΟΚΤΗΣΙΑΣ

ΑΡΙΘΜΟΣ ΚΟΡΥΦΗΣ	Χ	Ψ
Α	667.141,45	3.876.319,66
Β	667.107,77	3.876.397,70
Γ	667.084,04	3.876.397,91
Δ	667.091,01	3.876.426,58
Ε	667.097,44	3.876.431,34
Ζ	667.113,92	3.876.473,21
Η	667.111,92	3.876.524,68
Θ	667.105,78	3.876.537,25
Ι	667.181,73	3.876.540,08
Κ	667.200,89	3.876.414,53
Λ	667.215,69	3.876.358,51
Μ	667.205,66	3.876.355,25
Ν	667.192,77	3.876.352,93
Ξ	667.177,72	3.876.347,72
Ο	667.168,79	3.876.343,04
Π	667.151,87	3.876.330,35

Εμβαδόν ιδιοκτησίας  
(Α,Β,Γ,Δ,Ε,Ζ,Η,Θ,Ι,Κ,Λ,Μ,Ν,Ξ,Ο,Π,Α)= 17.500,29 τ.μ.

- \* - Τα όρια της ιδιοκτησίας υποδείχθησαν απ' τους ιδιοκτήτες.

## ΔΗΛΩΣΗ ΥΛΟΠΟΙΗΣΗΣ ΟΡΙΩΝ

Ο κάτωθι υπογεγραμμένος Βασαρμίδης Εμμανουήλ,  
εκ των ιδιοκτητών του εμφανιζόμενου στο τοπογραφικό διάγραμμα ακινήτου,  
δηλώνω ότι τα όρια τα οποία υπέδειξα είναι ορθά και αληθή.

Ο δηλών