

ΑΠΟΤΙΜΑΣΙΑ ΧΑΡΤΗ Γ.Υ.Σ. ΚΝΙΜ. 1/5000  
Φ.Χ. 5203.2 - ΕΥΗΝΟΧΟΡΙΟΝ

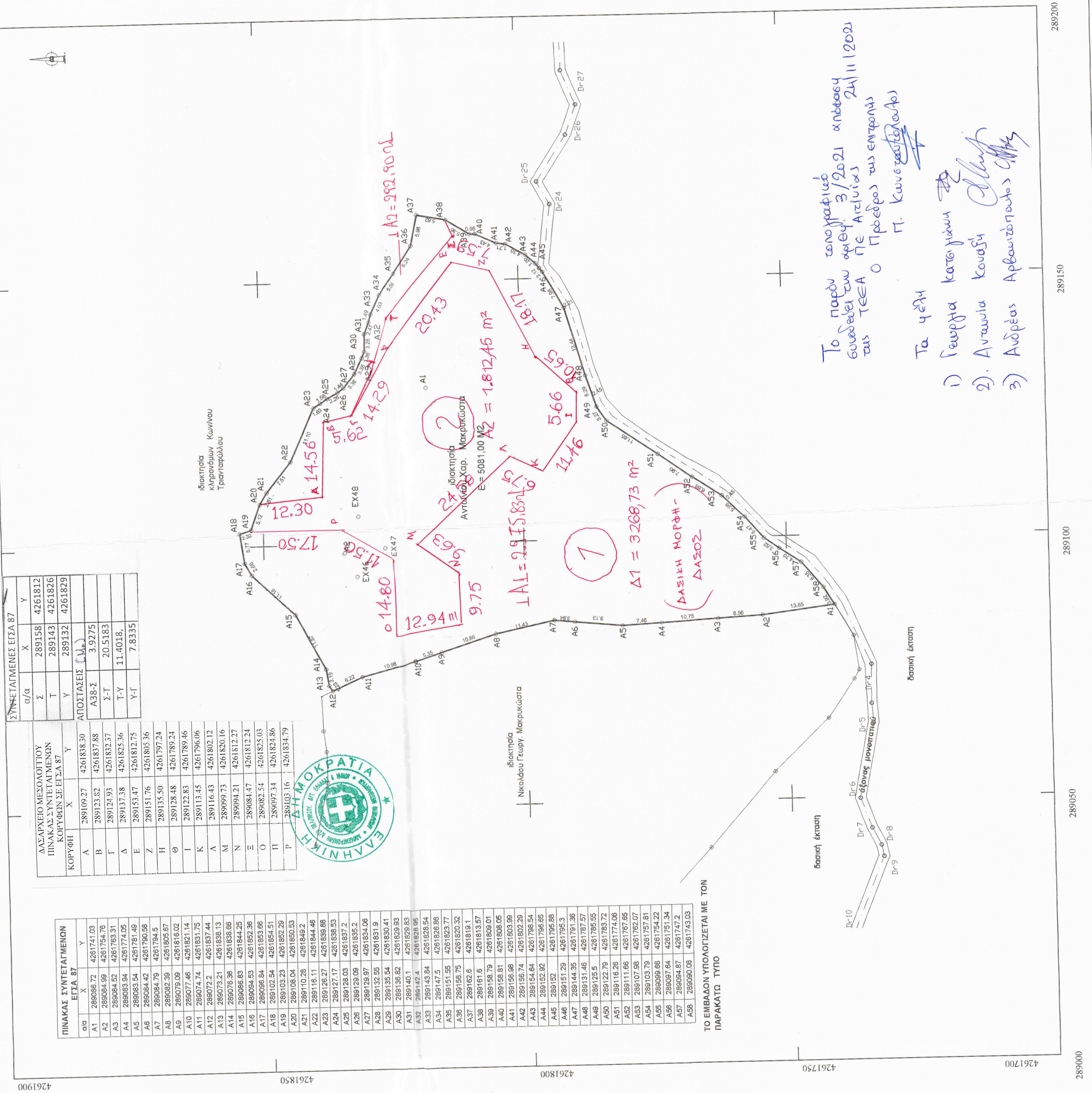
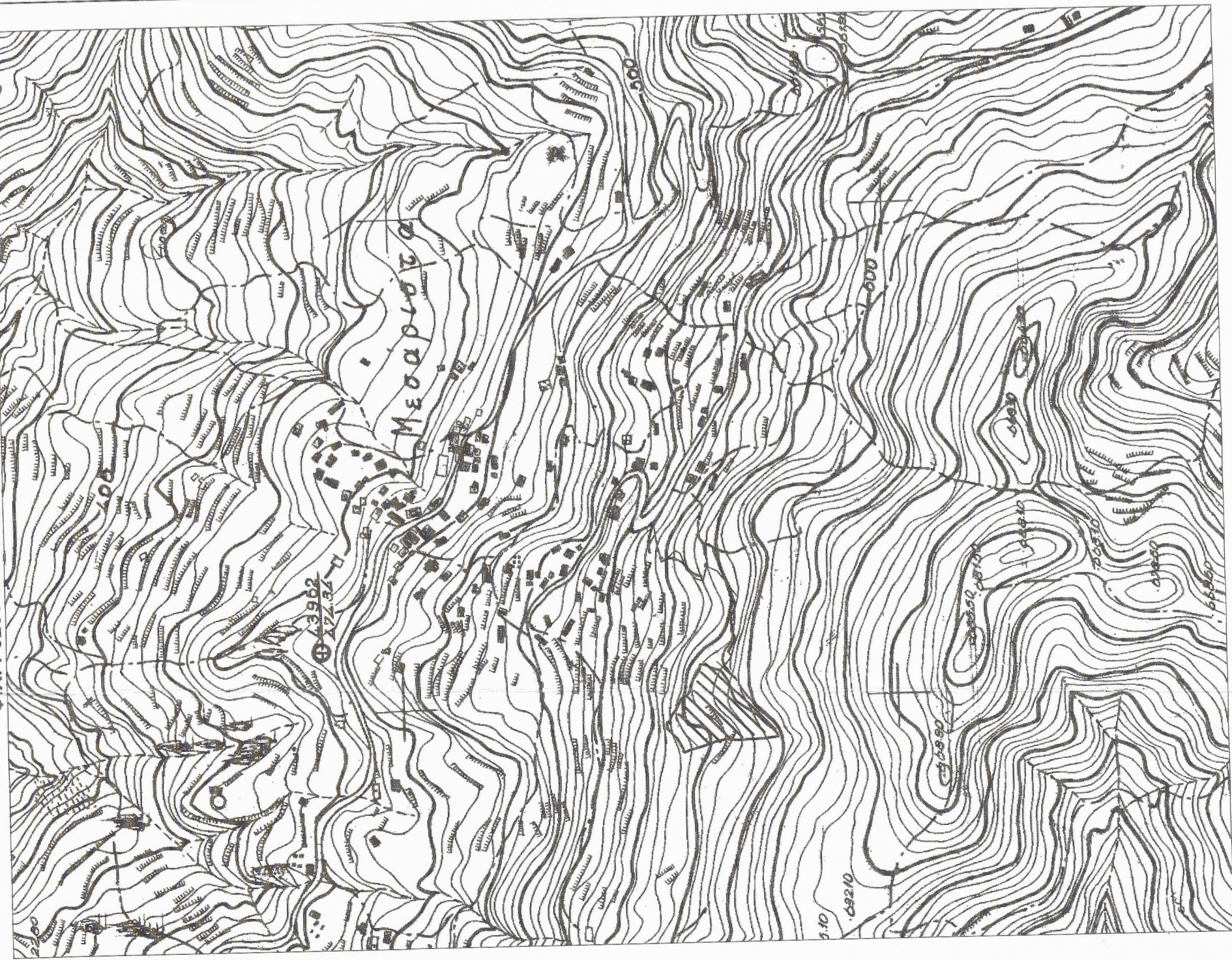

ΑΔΑΦΕΥΣΗ	ΜΕΤΡΗΣΗ	ΕΠΙΦΑΝΕΙΑ	ΕΙΔΟΣ
Α	280109.27	420183.30	ΑΠΟΤΙΜΑΣΙΑ
Β	280123.82	420183.30	ΑΠΟΤΙΜΑΣΙΑ
Γ	280143.43	420183.30	ΑΠΟΤΙΜΑΣΙΑ
Δ	280153.47	420183.30	ΑΠΟΤΙΜΑΣΙΑ
Ε	280153.47	420183.30	ΑΠΟΤΙΜΑΣΙΑ
Ζ	280153.47	420183.30	ΑΠΟΤΙΜΑΣΙΑ
Η	280153.47	420183.30	ΑΠΟΤΙΜΑΣΙΑ
Θ	280153.47	420183.30	ΑΠΟΤΙΜΑΣΙΑ
Κ	280153.47	420183.30	ΑΠΟΤΙΜΑΣΙΑ
Λ	280153.47	420183.30	ΑΠΟΤΙΜΑΣΙΑ
Μ	280153.47	420183.30	ΑΠΟΤΙΜΑΣΙΑ
Ν	280153.47	420183.30	ΑΠΟΤΙΜΑΣΙΑ
Ξ	280153.47	420183.30	ΑΠΟΤΙΜΑΣΙΑ
Ο	280153.47	420183.30	ΑΠΟΤΙΜΑΣΙΑ
Π	280153.47	420183.30	ΑΠΟΤΙΜΑΣΙΑ
Τ	280153.47	420183.30	ΑΠΟΤΙΜΑΣΙΑ

ΠΙΝΑΚΑΣ ΧΑΡΤΗΣ ΑΠΟΤΙΜΑΣΙΑΣ	Χ	Υ
Α01	280109.27	420183.30
Α02	280123.82	420183.30
Α03	280143.43	420183.30
Α04	280153.47	420183.30
Α05	280153.47	420183.30
Α06	280153.47	420183.30
Α07	280153.47	420183.30
Α08	280153.47	420183.30
Α09	280153.47	420183.30
Α10	280153.47	420183.30
Α11	280153.47	420183.30
Α12	280153.47	420183.30
Α13	280153.47	420183.30
Α14	280153.47	420183.30
Α15	280153.47	420183.30
Α16	280153.47	420183.30
Α17	280153.47	420183.30
Α18	280153.47	420183.30
Α19	280153.47	420183.30
Α20	280153.47	420183.30
Α21	280153.47	420183.30
Α22	280153.47	420183.30
Α23	280153.47	420183.30
Α24	280153.47	420183.30
Α25	280153.47	420183.30
Α26	280153.47	420183.30
Α27	280153.47	420183.30
Α28	280153.47	420183.30
Α29	280153.47	420183.30
Α30	280153.47	420183.30
Α31	280153.47	420183.30
Α32	280153.47	420183.30
Α33	280153.47	420183.30
Α34	280153.47	420183.30
Α35	280153.47	420183.30
Α36	280153.47	420183.30
Α37	280153.47	420183.30
Α38	280153.47	420183.30
Α39	280153.47	420183.30
Α40	280153.47	420183.30
Α41	280153.47	420183.30
Α42	280153.47	420183.30
Α43	280153.47	420183.30
Α44	280153.47	420183.30
Α45	280153.47	420183.30
Α46	280153.47	420183.30
Α47	280153.47	420183.30
Α48	280153.47	420183.30
Α49	280153.47	420183.30
Α50	280153.47	420183.30
Α51	280153.47	420183.30
Α52	280153.47	420183.30
Α53	280153.47	420183.30
Α54	280153.47	420183.30
Α55	280153.47	420183.30
Α56	280153.47	420183.30
Α57	280153.47	420183.30
Α58	280153.47	420183.30
Α59	280153.47	420183.30
Α60	280153.47	420183.30
Α61	280153.47	420183.30
Α62	280153.47	420183.30
Α63	280153.47	420183.30
Α64	280153.47	420183.30
Α65	280153.47	420183.30
Α66	280153.47	420183.30
Α67	280153.47	420183.30
Α68	280153.47	420183.30
Α69	280153.47	420183.30
Α70	280153.47	420183.30
Α71	280153.47	420183.30
Α72	280153.47	420183.30
Α73	280153.47	420183.30
Α74	280153.47	420183.30
Α75	280153.47	420183.30
Α76	280153.47	420183.30
Α77	280153.47	420183.30
Α78	280153.47	420183.30
Α79	280153.47	420183.30
Α80	280153.47	420183.30
Α81	280153.47	420183.30
Α82	280153.47	420183.30
Α83	280153.47	420183.30
Α84	280153.47	420183.30
Α85	280153.47	420183.30
Α86	280153.47	420183.30
Α87	280153.47	420183.30
Α88	280153.47	420183.30
Α89	280153.47	420183.30
Α90	280153.47	420183.30
Α91	280153.47	420183.30
Α92	280153.47	420183.30
Α93	280153.47	420183.30
Α94	280153.47	420183.30
Α95	280153.47	420183.30
Α96	280153.47	420183.30
Α97	280153.47	420183.30
Α98	280153.47	420183.30
Α99	280153.47	420183.30
Α100	280153.47	420183.30

**ΥΠΟΜΝΗΜΑ**

- ΕΜΒΛΩΝ ΤΕΜΑΧΙΟΥ  
Ε ( Α1-Α2-Α3-Α4-Α5-Α6-Α7-Α8-Α9-Α10-Α11-Α12-Α13-Α14-Α15-Α16-Α17-Α18-Α19-Α20-Α21-Α22-Α23-Α24-Α25-Α26-Α27-Α28-Α29-Α30-Α31-Α32-Α33-Α34-Α35-Α36-Α37-Α38-Α39-Α40-Α41-Α42-Α43-Α44-Α45-Α46-Α47-Α48-Α49-Α50-Α51-Α52-Α53-Α54-Α55-Α56-Α57-Α58-Α59-Α60 ) = 5.081,00 τ.μ.
- ΔΗΜΟΣΙΑ ΙΔΙΟΚΤΗΤΗ ΥΠΟΠΟΙΗΣΗ ΟΡΙΩΝ  
Τα όρια εδωκέρσαν από εμένα και είναι απόλυτα αληθή όπως φαίνονται στο παρόν τοπογραφικό διάγραμμα.
- ΔΗΛΩΣΗ ΙΔΙΟΚΤΗΤΗΣ  
Ο ΔΗΛΩΣΗ ΙΔΙΟΚΤΗΤΗΣ  
Τ.Ε., δηλώνω ότι:  
α) Το υπ' όψη ..... συμβόλαιο  
β) Η υπ' όψη ..... πράξη χαρακτηρισμού Διασχερίου Μεταλλογείου  
γ) Η υπ' όψη ..... πράξη χαρακτηρισμού Διασχερίου Μεταλλογείου  
ΔΗΛΩΣΗ Ν.651/77  
Ο κώδικι υπογεγραμμένος Χρήστος Τσαντόπουλος, Πολιτικός Μηχανικός Τ.Ε., δηλώνω ότι:  
Το υπό στοιχίδα ( Α1-Α2-Α3-Α4-Α5-Α6-Α7-Α8-Α9-Α10-Α11-Α12-Α13-Α14-Α15-Α16-Α17-Α18-Α19-Α20-Α21-Α22-Α23-Α24-Α25-Α26-Α27-Α28-Α29-Α30-Α31-Α32-Α33-Α34-Α35-Α36-Α37-Α38-Α39-Α40-Α41-Α42-Α43-Α44-Α45-Α46-Α47-Α48-Α49-Α50-Α51-Α52-Α53-Α54-Α55-Α56-Α57-Α58-Α59-Α60 ) υπογεγραμμένο ιδιοκτησίας κληρονόμων Χαρ. Μεταλλογείου, Αιγίου, έχει εμβαδόν Ε = 5.081,00 μ.ε. είναι εντός των ορίων του οικισμού Μεταρσίτα ( ζώνη Γ ) και είναι άρτια και οικοδομήσιμο, Το ανωτέρω αντρογεγραμμένο βρίσκεται εκτός Σ.Χ.Ο.Α.Π., εκτός Γ.Π.Σ. και εκτός Ζ.Ο.Ε.

Ο Μηχανικός  
**ΧΡΗΣΤΟΣ ΤΣΑΝΤΟΠΟΥΛΟΣ**  
Α.Π.Θ. - ΠΑΤΡΑ - ΤΗΛ. 2610-21944  
Α.Φ.Μ.: 037139811 - Β' - Φ.Φ.Γ. - ΠΑΤΡΑ

**ΤΕΧΝΙΚΟ ΓΡΑΦΕΙΟ**  
ΧΡΗΣΤΟΣ ΤΣΑΝΤΟΠΟΥΛΟΣ  
ΠΟΛΙΤΙΚΟΣ ΜΗΧΑΝΙΚΟΣ Τ.Ε.

ΚΑΝΑΡΗ 20  
ΤΗΛ. 2610-320310 ΠΑΤΡΑ

ΚΛΗΡ. ΧΑΡΙΛΑΟΥ ΜΑΚΡΥΚΩΣΤΑ

ΤΟΠΟΓΡΑΦΙΚΟ ΔΙΑΓΡΑΜΜΑ

ΘΕΣΗ  
ΟΙΚΙΣΜΟΣ : ΜΕΤΑΡΣΙΤΑ  
ΔΗΜΟΤΙΚΗ ΕΝΟΤΗΤΑ: ΜΑΚΡΥΝΕΙΑΣ  
ΔΗΜΟΣ: ΑΙΓΙΝΙΟΥ

Για τον έλεγχο και τις διαστάσεις υπ. Μεταλλογείου Ν. 651/77

Πρωτογενής χαρακτηρισμός Διασχερίου με κ. Μεταλλογείου  
Α.Ε. Σ.Χ.Ο.Α.Π.

ΕΛΕΓΧΟΣ  
ΘΕΩΡΗΘΗΚΕ [22.2.2012]  
κατά νόμιμα στην αρμόδια  
Πολιτική Μηχανική  
Διεύθυνση Μεταλλογείου

ΚΛΙΜΑΚΑ 1/500  
ΧΡΟΝΟΣ ΜΕΛΕΤΗΣ ΣΕΠΤΕΜΒΡΙΟΣ 2011  
ΥΠΟΓΡΑΦΗ-ΣΦΡΑΓΙΔΑ

ΧΡΗΣΤΟΣ ΤΣΑΝΤΟΠΟΥΛΟΣ Τ.Ε.  
Α.Π.Θ. - ΠΑΤΡΑ - ΤΗΛ. 2610-21944  
Α.Φ.Μ.: 037139811 - Β' - Φ.Φ.Γ. - ΠΑΤΡΑ