

ΤΟΠΟΓΡΑΦΙΚΟ ΔΙΑΓΡΑΜΜΑ ΔΙΚΟΝΕΔΟΥΣ
 ΙΔΙΟΚΤΗΣΙΑΣ: ΚΑΡΑΒΙΓΓΗ ΒΑΣΙΛΕΙΟΥ ΤΟΥ ΑΝΔΡΕΑ
 ΣΤΗ ΘΕΣΗ "ΚΟΥΡΟΥΓΙΑΝΝΗ", ΤΗΣ ΠΡΕΜΗ ΚΟΙΝΟΤΗΤΑΣ ΕΚΕΚΙΣΤΑΣ - ΚΑΡΥΑΣ ΠΑΤΡΕΩΝ Ν ΑΡΧΑΙΑΣ

ΚΑΙ ΤΕΡΑ ΔΗΜΟΣ ΠΑΤΡΕΩΝ
 ΚΑΙ ΤΕΡΑ ΔΗΜΟΣ ΠΑΤΡΕΩΝ
 ΚΑΙ ΤΕΡΑ ΔΗΜΟΣ ΠΑΤΡΕΩΝ

ΕΜΒ ΔΙΚ = Α.Β.Γ.Δ.Ε.Ζ.Η.Α = 121.16 Μ²

ΕΜΒ ΔΟΝ ΔΙΚΟΝΕΔΟΥ

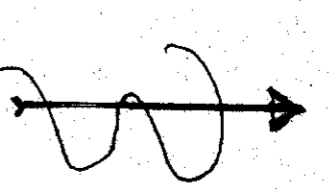

ΔΗΛΩΣΗ ΤΟΥ Ν° 651/77
 Ο ΥΠΟΓΡΑΦΟΝ ΜΗΧΑΝΙΚΟΣ
ΓΕΩΡΓΙΟΣ ΧΡ. ΧΑΦΟΥΝΑΡ

Δηλώνω ότι: Το υποσχεθέν δικονεδό -
 (Α.Β.Γ.Δ.Ε.Ζ.Η.Α) έχει εμβα = 121.16 Μ²
 Είναι ίδιου τύπου με τον Καρβίγγη
 Καρβίγγη του Ανδρέα.
 Ευρισκόμενοι επί της "ΚΟΥΡΟΥΓΙΑΝΝΗ"
 της πρώην κοινότητας ΚΑΡΥΑΣ-ΕΚΕΚΙΣΤΑΣ
 Πατρών και τέρα της
 Δήμου Πατρών
 και είναι εντός σχεδίου
 εδάφους οικισμού

ΠΡΟΣ ΚΑΡΥΑ
 ΠΑΤΡΑ

550. ΚΟΙΝΟΤΙΚΟΣ ΔΡΟΜΟΣ

ΠΡΟΣ ΕΚΕΚΙΣΤΑ

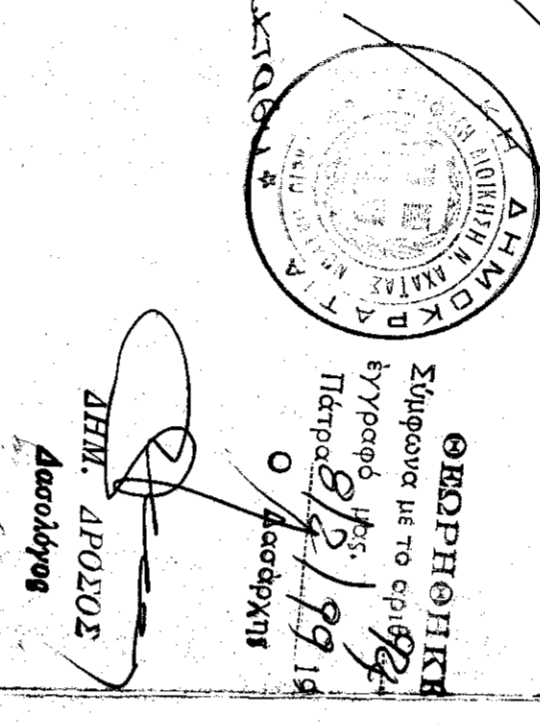

ΓΕΩΡΓΙΟΣ ΧΡ. ΧΑΦΟΥΝΑΡ
 ΠΟΛΙΤΙΚΟΣ ΜΗΧΑΝΙΚΟΣ
 ΕΥΡΩΠΑΪΚΗΣ ΣΥΝΤΑΞΗΣ
 ΠΑΤΡΩΝ
 Ο Διοδότης

ΓΕΩΡΓΙΟΣ ΧΡ. ΧΑΦΟΥΝΑΡ
 ΠΟΛΙΤΙΚΟΣ ΜΗΧΑΝΙΚΟΣ
 ΕΥΡΩΠΑΪΚΗΣ ΣΥΝΤΑΞΗΣ
 ΠΑΤΡΩΝ

Α	+ 18.53	- 3.98
Β	+ 15.30	- 6.82
Γ	- 30.91	- 10.83
Δ	- 29.30	- 6.90
Ε	- 21.82	- 4.49
Ζ	+ 22.60	- 0.35
Η	+ 6.34	+ 18.23
Α	+ 18.53	- 3.98
Στλ	+ 000	- 1.000

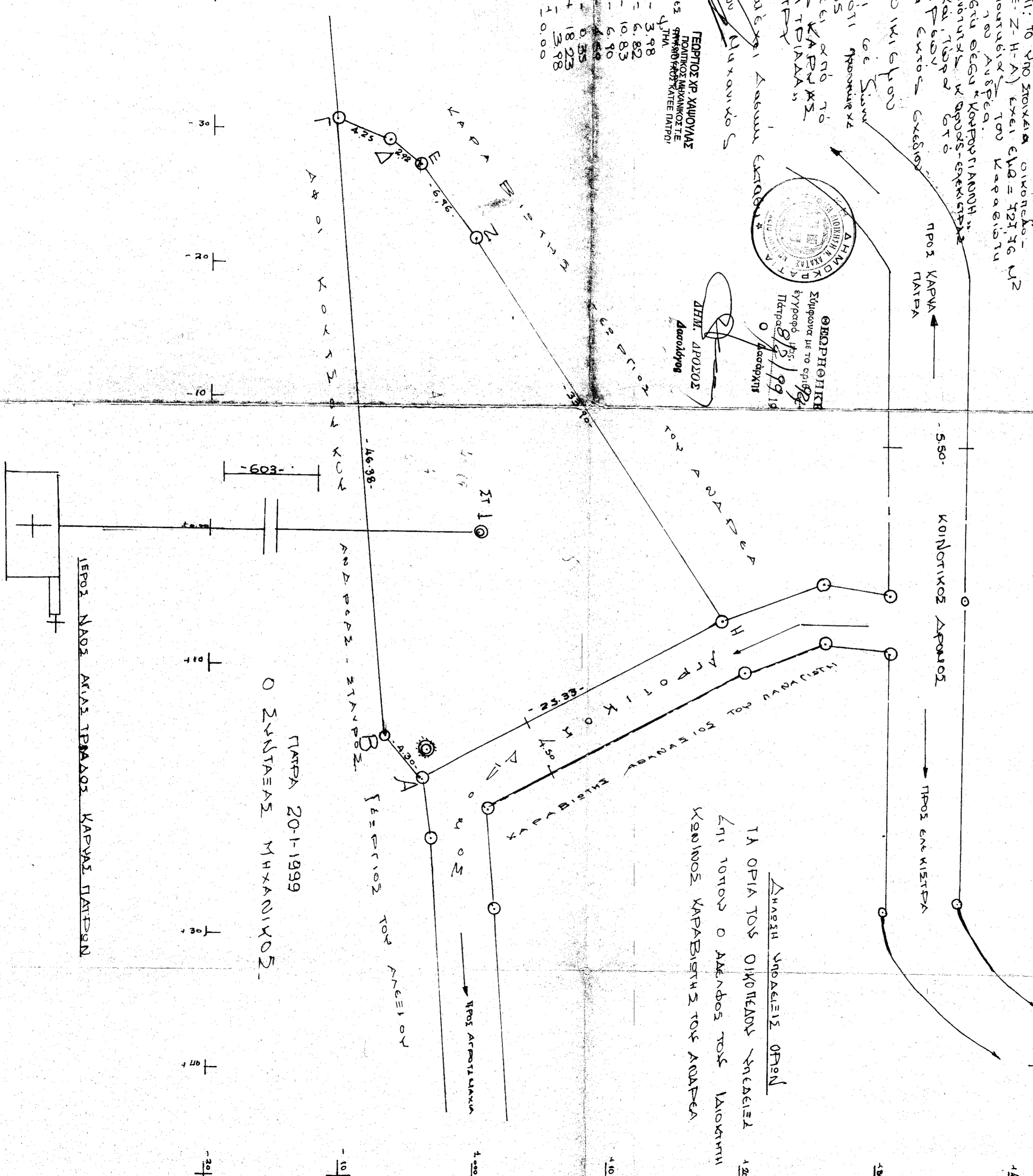

ΔΗΛΩΣΗ ΥΠΟΔΕΙΞΕΙΣ ΟΡΘΗ
 ΤΑ ΟΡΙΑ ΤΟΥ ΔΙΚΟΝΕΔΟΥ ΥΠΕΔΕΙΞΕ
 ΕΝΙ ΤΟΥΤΟΥ Ο ΑΔΕΛΦΟΣ ΤΟΥ ΙΔΙΟΚΤΗΤΗ
 ΚΑΙΝΟΣ ΚΑΡΑΒΙΓΓΗΣ ΤΟΥ ΑΝΔΡΕΑ

ΠΑΤΡΑ 20-1-1999
 Ο ΣΥΝΤΑΞΑΣ ΜΗΧΑΝΙΚΟΣ

ΓΕΩΡΓΙΟΣ ΧΡ. ΧΑΦΟΥΝΑΡ