

ΕΠΙΟΜΟΝΗΜΑ

με στοιχεία ΑΒΙΔΕΣΤΗΘΕΙΛΛΜΝΘΕΟΝΑ = 3447,54

ΔΗΛΩΣΗ ΥΛΟΠΟΙΗΣΗΣ ΟΡΙΩΝ

Τα όρια του οικόπεδου εξεικονήσαν επί του παρόντος στο κτηματολόγιο με την ακόλουθη υπογραφή:

(Signature)

ΔΗΛΩΣΗ Ν65/77

Ο υπογεγραμμένος Νίκος Χατζηβασιλείου αρτηρολόγος-οδοντίατρος μόνιμος κάτοικος παλαιών επί της οδού Μιαούλη 52 Σουλίου υπεύθυνα και με δική του ευθύνη του νεοεπιτεθέντος οικόπεδου με στοιχεία ΑΒΙΔΕΣΤΗΘΕΙΛΛΜΝΘΕΟΝΑ = 3447,54 μετρήσει, μετρήσει και μετρήσει τα όρια του οικόπεδου με βάση τα στοιχεία της προσαρτημένης εικόνας και με βάση τα στοιχεία της προσαρτημένης εικόνας και με βάση τα στοιχεία της προσαρτημένης εικόνας.

Ο Σουλίου



ΘΕΟΦΩΤΗΣ
Συμβολογράφος με το αριθμό 5884/1996
Πάριος, 10-12-1995
Ο Διοικητής

ΔΗΜΙ ΑΡΧΟΣ
Διοικητής

ΝΙΚΟΛΑΟΣ Α. ΧΑΤΖΗΒΑΣΙΛΕΙΟΥ
ΑΡΧΙΤΕΚΤΟΝ ΜΗΧΑΝΙΚΟΣ 4
ΠΡΟΚΑΤΗΓΟΡΗΣ ΜΗΧΑΝΙΚΟΣ
ΔΙΕΥΚΟΛΥΝΣΗ ΑΝΕΙΟΥ ΤΙΤΛΟΝΙΑΣ
Α.Ε.Σ. 100, 12 ΜΗ ΠΟΥ 2886
Π.Ε.Α. ΚΟΙΝΩΝΙΑ - Μ.Ι. ΟΥΛΙΑ 52
Α.Σ. 333 - 592

№	X	Y	Z
1	+51,72	+74,25	+101,82
2	+56,99	+78,66	+100,23
3	+67,25	+77,70	+101,78
4	+72,52	+72,52	+103,34
5	+130,35	+75,19	+85,82
6	+122,07	+117,56	+82,24
7	+101,25	+141,80	+82,24
8	+71,00	+108,85	+82,24
9	+51,72	+74,25	+101,82
10	+56,99	+78,66	+100,23
11	+67,25	+77,70	+101,78
12	+72,52	+72,52	+103,34
13	+130,35	+75,19	+85,82
14	+122,07	+117,56	+82,24
15	+101,25	+141,80	+82,24
16	+71,00	+108,85	+82,24
17	+51,72	+74,25	+101,82
18	+56,99	+78,66	+100,23
19	+67,25	+77,70	+101,78
20	+72,52	+72,52	+103,34
21	+130,35	+75,19	+85,82
22	+122,07	+117,56	+82,24
23	+101,25	+141,80	+82,24
24	+71,00	+108,85	+82,24
25	+51,72	+74,25	+101,82
26	+56,99	+78,66	+100,23
27	+67,25	+77,70	+101,78
28	+72,52	+72,52	+103,34
29	+130,35	+75,19	+85,82
30	+122,07	+117,56	+82,24
31	+101,25	+141,80	+82,24
32	+71,00	+108,85	+82,24
33	+51,72	+74,25	+101,82
34	+56,99	+78,66	+100,23
35	+67,25	+77,70	+101,78
36	+72,52	+72,52	+103,34
37	+130,35	+75,19	+85,82
38	+122,07	+117,56	+82,24
39	+101,25	+141,80	+82,24
40	+71,00	+108,85	+82,24
41	+51,72	+74,25	+101,82
42	+56,99	+78,66	+100,23
43	+67,25	+77,70	+101,78
44	+72,52	+72,52	+103,34
45	+130,35	+75,19	+85,82
46	+122,07	+117,56	+82,24
47	+101,25	+141,80	+82,24
48	+71,00	+108,85	+82,24
49	+51,72	+74,25	+101,82
50	+56,99	+78,66	+100,23
51	+67,25	+77,70	+101,78
52	+72,52	+72,52	+103,34
53	+130,35	+75,19	+85,82
54	+122,07	+117,56	+82,24
55	+101,25	+141,80	+82,24
56	+71,00	+108,85	+82,24
57	+51,72	+74,25	+101,82
58	+56,99	+78,66	+100,23
59	+67,25	+77,70	+101,78
60	+72,52	+72,52	+103,34
61	+130,35	+75,19	+85,82
62	+122,07	+117,56	+82,24
63	+101,25	+141,80	+82,24
64	+71,00	+108,85	+82,24
65	+51,72	+74,25	+101,82
66	+56,99	+78,66	+100,23
67	+67,25	+77,70	+101,78
68	+72,52	+72,52	+103,34
69	+130,35	+75,19	+85,82
70	+122,07	+117,56	+82,24
71	+101,25	+141,80	+82,24
72	+71,00	+108,85	+82,24
73	+51,72	+74,25	+101,82
74	+56,99	+78,66	+100,23
75	+67,25	+77,70	+101,78
76	+72,52	+72,52	+103,34
77	+130,35	+75,19	+85,82
78	+122,07	+117,56	+82,24
79	+101,25	+141,80	+82,24
80	+71,00	+108,85	+82,24
81	+51,72	+74,25	+101,82
82	+56,99	+78,66	+100,23
83	+67,25	+77,70	+101,78
84	+72,52	+72,52	+103,34
85	+130,35	+75,19	+85,82
86	+122,07	+117,56	+82,24
87	+101,25	+141,80	+82,24
88	+71,00	+108,85	+82,24
89	+51,72	+74,25	+101,82
90	+56,99	+78,66	+100,23
91	+67,25	+77,70	+101,78
92	+72,52	+72,52	+103,34
93	+130,35	+75,19	+85,82
94	+122,07	+117,56	+82,24
95	+101,25	+141,80	+82,24
96	+71,00	+108,85	+82,24
97	+51,72	+74,25	+101,82
98	+56,99	+78,66	+100,23
99	+67,25	+77,70	+101,78
100	+72,52	+72,52	+103,34

Ο ΠΡΟΣΤΑΘΕΝ ΤΩΝ ΕΝΔΟΤ ΕΠΙΝΕ ΜΕ ΤΗ ΒΟΗΘΕΙΑ ΤΩΝ ΟΡΘΟΓΩΝΙΩΝ ΕΠΙΤΕΛΕΜΕΝΟΝ...
 $Z = \sum_{i=1}^n [X(i) \cdot (Y(i-1) - Y(i+1))]$

Τοπογραφικό διαγράμμα κλίμακα 1:200

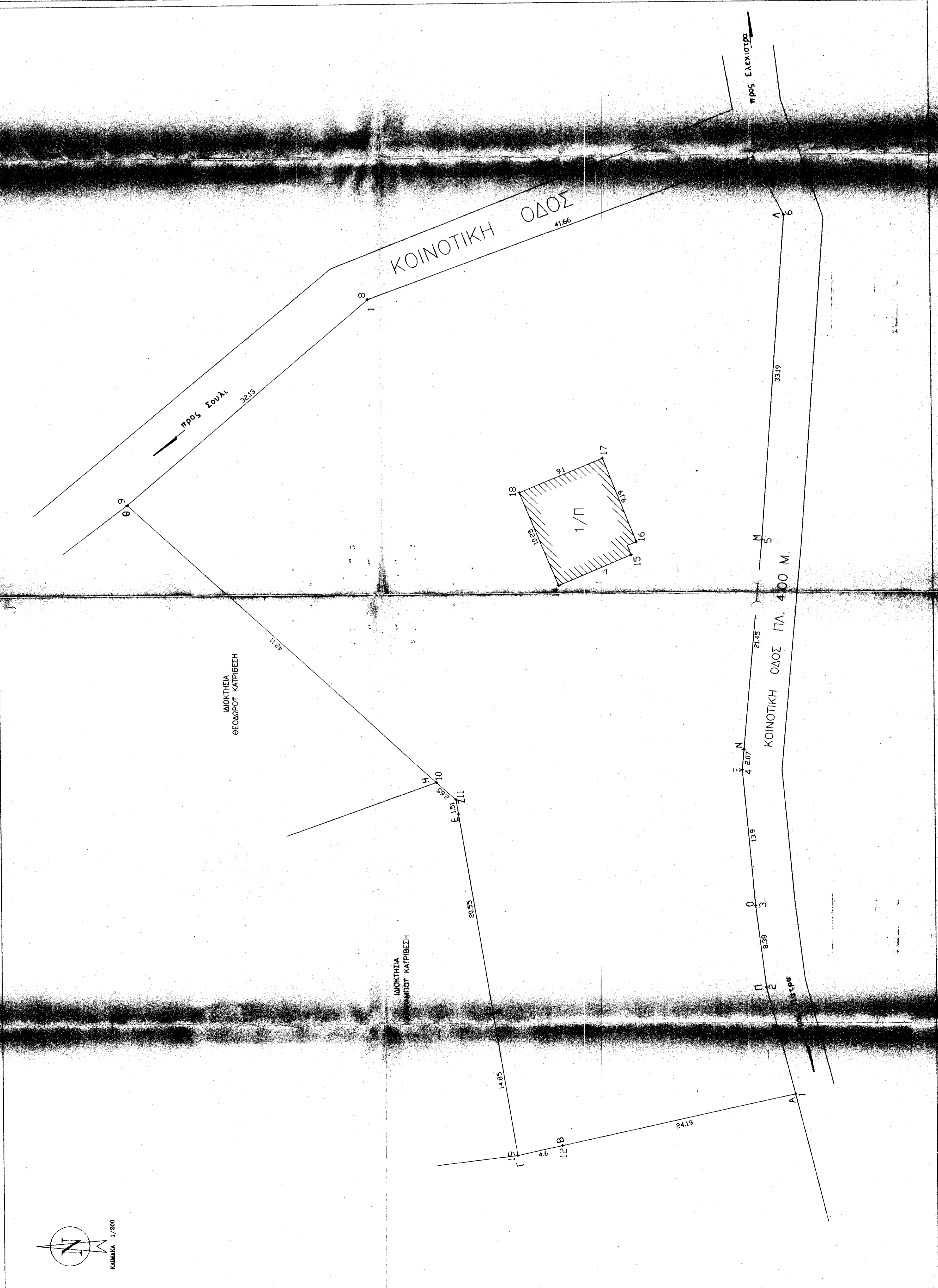

ΕΠΙΣΤΑΣΕΙΣ: ΒΕΘΑΝΗΣ ΚΑΤΡΙΒΕΣΗΣ
ΕΠΩΝ: ΑΓΙΟΥΡΩΣΗ ΟΙΚΙΣΜΟΥ
ΟΔΟΣ: "ΚΑΡΥΑ" ΕΛΕΚΤΡΑΣ
ΜΕΛΕΤΗΤΗΣ: ΝΙΚΟΣ ΧΑΤΖΗΒΑΣΙΛΕΙΟΥ
Αρχιτέκτονας: *(Signature)*
Αριθμός: 5116
ΕΡΓΟΣ: ΜΕΛΕΤΗ ΝΟΕΜΒΡΙΟΥ 1996
Κλίμακα: 1
ΜΕΛΕΤΗΤΗΣ: ΝΙΚΟΣ ΧΑΤΖΗΒΑΣΙΛΕΙΟΥ
ΑΡΧΙΤΕΚΤΟΝ ΜΗΧΑΝΙΚΟΣ 4
ΠΡΟΚΑΤΗΓΟΡΗΣ ΜΗΧΑΝΙΚΟΣ
ΔΙΕΥΚΟΛΥΝΣΗ ΑΝΕΙΟΥ ΤΙΤΛΟΝΙΑΣ
Α.Ε.Σ. 100, 12 ΜΗ ΠΟΥ 2886
Π.Ε.Α. ΚΟΙΝΩΝΙΑ - Μ.Ι. ΟΥΛΙΑ 52
Α.Σ. 333 - 592