

ΟΡΟΣΤΡΩΦΟ ΔΙΑΓΡΑΜΜΑ

ΟΡΟΣΤΡΩΦΟ ΔΙΑΓΡΑΜΜΑ ΜΗΝ ΠΕΡΙ ΤΟ 1945

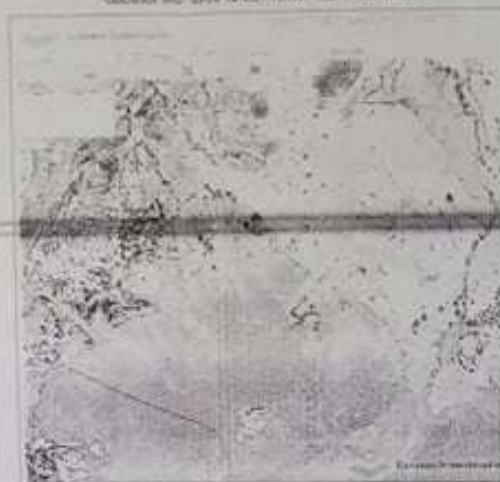
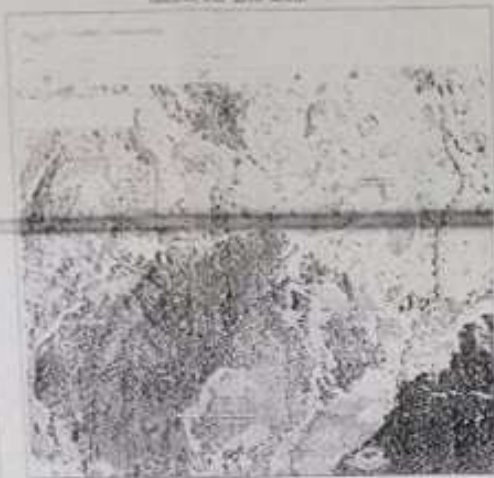

ΟΡΟ ΑΣΦΑΛΤΟΥ
ΣΤΑΘΜΟΔΟΧΟΣ

ΑΠΕΞΙΣΤΑΣΙΑ ΦΥΣΙΟΓΥ ΚΑΡΤΗΣ Γ.Υ.Σ. 10000 6547-7



ΑΒΑΘΗ ΓΝΩΣΤΙΚΗΤΗ

Η παρούσα Τεχνική Έκθεση αποτελεί έκθεση των αποτελεσμάτων των εργασιών που είναι απαραίτητες για την εκπόνηση του έργου και δεν αποτελεί αντικείμενο της παρούσας μελέτης, αλλά αποτελεί μέρος της μελέτης.

**ΤΟΠΟΓΡΑΦΙΚΟ ΔΙΑΓΡΑΜΜΑ
ΚΛΙΜΑΚΑ 1:200**

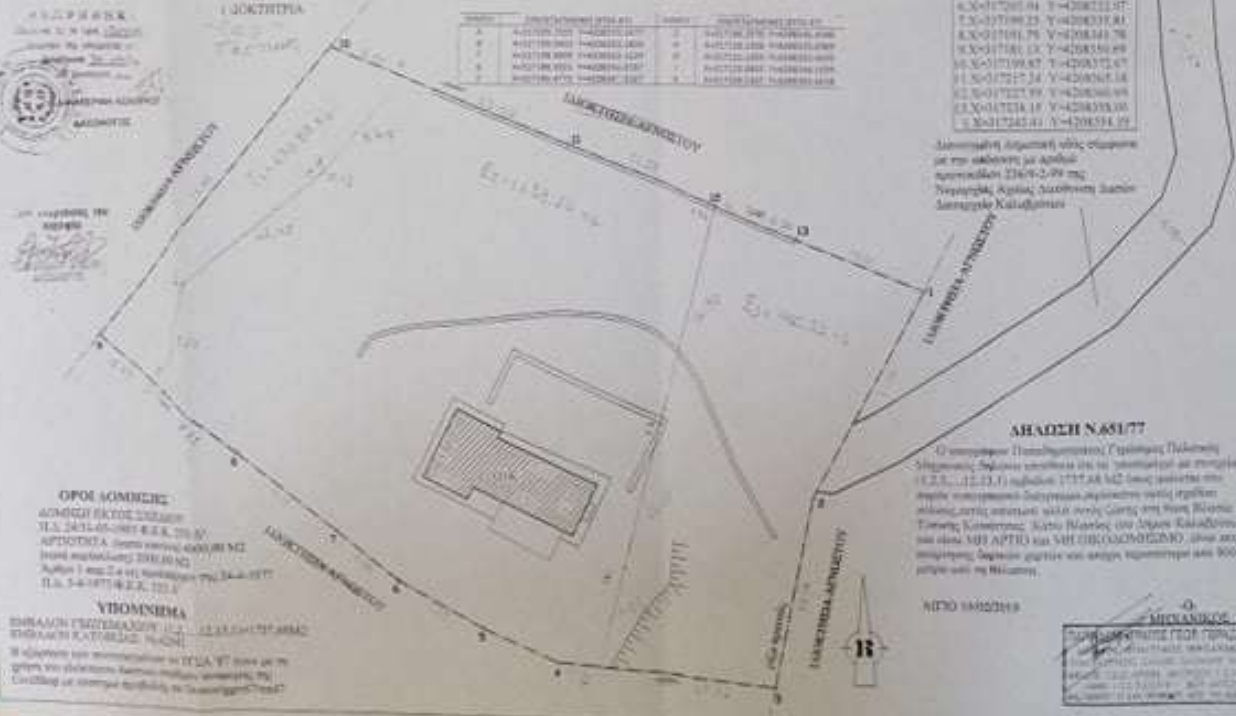

**ΣΥΝΤΕΤΑΜΕΝΩΣ
ΓΕΩΓΡΑΦΙΚΩΝ
ΣΤΕΡΕΩΣΕΩΝ**

1. X=17243.41 Y=4200394.19	2. X=17235.25 Y=4200329.01
3. X=17235.25 Y=4200329.01	4. X=17235.01 Y=4200328.14
5. X=17235.01 Y=4200328.14	6. X=17235.04 Y=4200328.98
7. X=17235.04 Y=4200328.98	8. X=17235.75 Y=4200341.76
9. X=17235.75 Y=4200341.76	10. X=17235.87 Y=4200372.67
11. X=17235.87 Y=4200372.67	12. X=17235.89 Y=4200369.69
13. X=17235.19 Y=4200359.00	14. X=17242.61 Y=4200351.99

Διευκρίνιση: Η παρούσα μελέτη εκπονήθηκε με χρήση των δεδομένων της μελέτης 2269-2/99 της Γεωγραφικής Αρχής, σύμφωνα με τους Διατάξεις Καλαβρύτων.

ΑΒΑΘΗ ΝΑ51/77

Ο υπεύθυνος Παιδαγωγικός/Τεχνικός Παιδαγωγός Υπεύθυνος Διεύθυνσης ανέλαβε την ευθύνη για την εκπόνηση της μελέτης (1:2.5, 1:12.5, 1:50) σύμφωνα με τις διατάξεις της μελέτης 2269-2/99 της Γεωγραφικής Αρχής, σύμφωνα με τους Διατάξεις Καλαβρύτων. Η παρούσα μελέτη εκπονήθηκε σύμφωνα με τις διατάξεις της μελέτης 2269-2/99 της Γεωγραφικής Αρχής, σύμφωνα με τους Διατάξεις Καλαβρύτων. Η παρούσα μελέτη εκπονήθηκε σύμφωνα με τις διατάξεις της μελέτης 2269-2/99 της Γεωγραφικής Αρχής, σύμφωνα με τους Διατάξεις Καλαβρύτων.

ΜΕΤΡΟ 1:1000000



Για το πιο κατόρθωμα, συνεργαζόμενα:

ΤΕΧΝΙΚΑ ΓΡΑΦΕΙΑ
ΜΕΛΕΤΩΝ - ΕΠΙΒΕΒΑΙΩΣΗ ΚΑΙ ΚΑΤΑΘΕΣΗΝ

ΓΗΝΕΛΟΠΗ Α. ΑΛΕΒΙΖΟΥ
ΜΗΧΑΝΙΚΟΣ ΔΕΚΕΤΩΝ ΕΡΓΩΝ Τ.Ε.Σ.

ΓΕΡΑΣΙΜΟΣ ΠΑΠΑΔΗΜΗΤΡΑΤΟΣ
ΔΙΠΛ. ΠΟΛΙΤΗΣ ΜΗΧΑΝΙΚΟΣ

Κλ. Οικονομίου & Βασ. Κων/νου 113 ΑΙΓΙΟ 26100
τηλ. (26910) 22.593

ΕΡΓΟΣΤΑΣΙΟ: ΤΕΛΙΚΟΝΗ ΑΝΤΙΣΤΗΝ

ΕΡΓΟ: ΤΟΠΟΓΡΑΦΙΚΟ ΔΙΑΓΡΑΜΜΑ ΓΙΑ ΠΡΑΞΗ ΧΑΡΑΚΤΗΡΙΣΜΟΥ ΑΔΩ ΤΟ ΔΑΔΑΡΧΕΙΟ

ΜΕΣΟΝ ΕΡΓΟΝ: ΒΛΑΣΤΑ Τ.Χ. ΚΑΤΩ ΒΛΑΣΤΑΣ ΔΑΡΟΥ

ΜΕΛΕΤΗΤΗΣ: ΠΑΠΑΔΗΜΗΤΡΑΤΟΣ ΓΕΡΑΣΙΜΟΣ ΔΙΠΛ. ΠΟΛΙΤΗΣ ΜΗΧΑΝΙΚΟΣ

ΜΕΣΟΝ ΕΡΓΟΝ: ΤΟΠΟΓΡΑΦΙΚΟ ΔΙΑΓΡΑΜΜΑ

ΚΛΙΜΑΚΑ: Α5 1:1000

ΕΡΕΥΡΑΚΤΕΣ ΕΠΙΣΤΗΜΟΝΕΣ ΜΕΛΕΤΗΣ: ΦΕΒΡΟΥΑΡΙΟΣ 2019

ΒΕΒΑΙΩΣΗ ΥΠΕΥΘΥΝΟΥ: Ο ΜΗΧΑΝΙΚΟΣ

ΟΡΟΙ ΣΟΜΗΤΙΣ
ΔΟΜΗΤΗ ΕΚΔΟΣ 2020/07
Τ.Ε.Σ. 2433-05-001 Ε.Ε.Κ. 101.07
ΑΡΧΙΤΕΚΤΟΝΙΚΑ (μετα εκπόνησης 4000/00 Μ2
μετα εκπόνησης 2000.00 Μ2
Αυτός 1 και 2 με 1000/00 Μ2, 24.4.1977
Τ.Ε.Σ. 3-4-1977 Ε.Ε.Κ. 101.07

ΥΠΟΜΟΝΗ
ΕΠΙΧΕΙΡΗΣΗ ΓΕΩΤΕΧΝΟΛΟΓΙΑΣ (1:2, 1:12.5, 1:50) ΤΟΠΟΓΡΑΦΙΚΟ
ΕΠΙΧΕΙΡΗΣΗ ΚΑΤΟΧΗΡΗΣ ΜΕΛΕΤΗΣ

Η παρούσα μελέτη εκπονήθηκε με τη βοήθεια των δεδομένων της μελέτης 2269-2/99 της Γεωγραφικής Αρχής, σύμφωνα με τους Διατάξεις Καλαβρύτων.