

Βάση «Γραφείο Λοιπές» εντός ζώνης των εκτακτικών μέτρων από το κέντρο του Δημοτικού Διαμερίσματος Κορώνη του Δήμου Λακωνίας.  
 ΚΩ.Μ.Μ. 1.200

**Ο ΜΙΚΗΛΑΚΙΩΣ**  
**ΔΗΜΗΤΡΙΟΣ Β. ΣΡΑΜΠΕΤΣΑΣ**  
 ΑΡΧΙΤΕΚΤΟΝΟΣ  
 ΑΔΜ ΟΜΟΛΟΓΩΝ ΣΧ.Υ. ΚΑΛΑΜΑΤΑΣ  
 ΠΑΡΕΛΚΟΜΕΝΟΝ ΤΗΝ ΕΠΙΣΤΑΣΗ  
 ΤΗΝ 27/10/2004

**ΔΗΛΩΣΗ ΙΔΙΟΚΤΗΤΗ ΥΠΟΔΕΙΞΕ ΟΡΙΩΝ**  
 της 8.7 του αρθ. 5 του Π.Δ. 8-7-93, ΦΕΚ 795 Δ / 13-7-93

Ο κάτωθι υπογεγραμμένος Αγγελίκος Βασιλικός ιδιοκτήτης που εφηνήκε στο διαγράμμα οικόπεδο εντάσσεται ως την περιγραφή των εφηνήκετων ορίων του οικόπεδου αυτού, σύμφωνα με την περιγραφή του εφηνήκετου Δήμου και για την υπέρβαση και την από του δικαιωμάτων μου να τυχόν εφηνήκετες οικοδομικές αδείας σε αυτά.

ΚΑΛΑΜΑΤΑ 30 - 5 - 2004  
 Ο ΙΔΙΟΚΤΗΤΗΣ  
*Αγγελίκος Βασιλικός*

**ΑΡΤΙΟΤΗ ΟΡΟΙ ΔΟΜΗΣΗΣ**

Π. Δόμοι της 23.12.82 (ΦΕΚ 988 Δ')  
 Αρ. 15.9.82  
 Σ.Κ. 0.80 Μέγιστη Κλίση 200 μ2  
 Σ.Δ. 0.80 Μέγιστη Δόμηση 200 μ2  
 Ελάχιστη απόσταση από τα όρια 2,50 μ  
 Μέγιστο ύψος 7,50 μ + 1,50 στέγη

**ΔΗΛΩΣΗ ΤΟΥ Ν. 851/77 ΤΟΥ ΜΙΚΗΛΑΚΙΩΣ**

Ο κάτωθι υπογεγραμμένος Χρήστης Δημήτριος Παύλ. Μιχαήλός δηλώνει ότι το οικόπεδο που φέρεται στο παρών Τ.Δ. από τα στοιχεία (Α.Β. Γ.Γ.Α) ιδιοκτήτης Χρυσόστομη Χίουρα εφηνήκε 866.88μ2 κείμενο σε εκτός σχεδίου περιοχή στη θέση «Γραφείο Λοιπές» εντός ζώνης των εκτακτικών μέτρων από το κέντρο του Δημοτικού Διαμερίσματος Κορώνη του Δήμου Λακωνίας είναι άραιο και οικοδομήσιμο κατά κανόνα σύμφωνα με τους υπάρχοντες τοπικοδομικούς κανόνες.

**ΔΗΜΗΤΡΙΟΣ Β. ΣΡΑΜΠΕΤΣΑΣ**  
 ΑΡΧΙΤΕΚΤΟΝΟΣ  
 ΑΔΜ ΟΜΟΛΟΓΩΝ ΣΧ.Υ. ΚΑΛΑΜΑΤΑΣ  
 ΠΑΡΕΛΚΟΜΕΝΟΝ ΤΗΝ ΕΠΙΣΤΑΣΗ  
 ΤΗΝ 27/10/2004

ΚΑΛΑΜΑΤΑ ΜΑΪΟΣ 2004

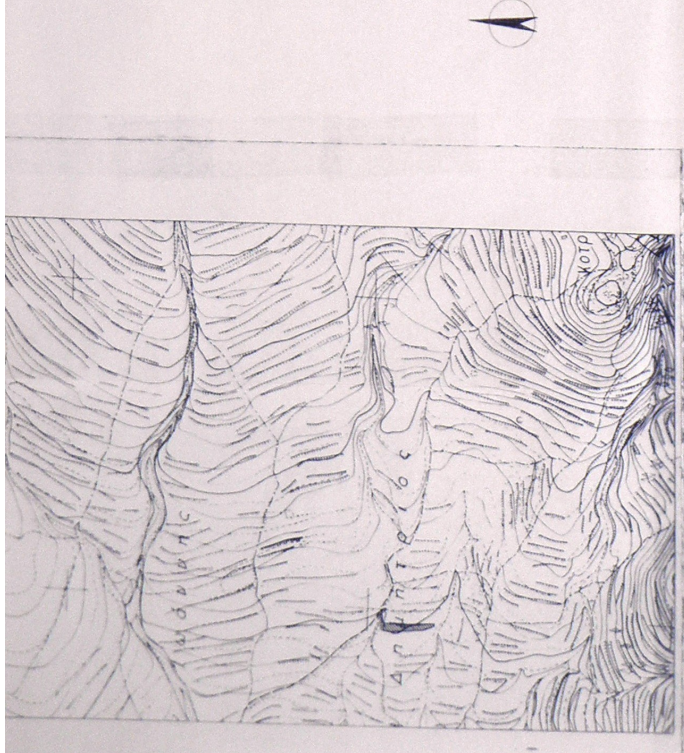
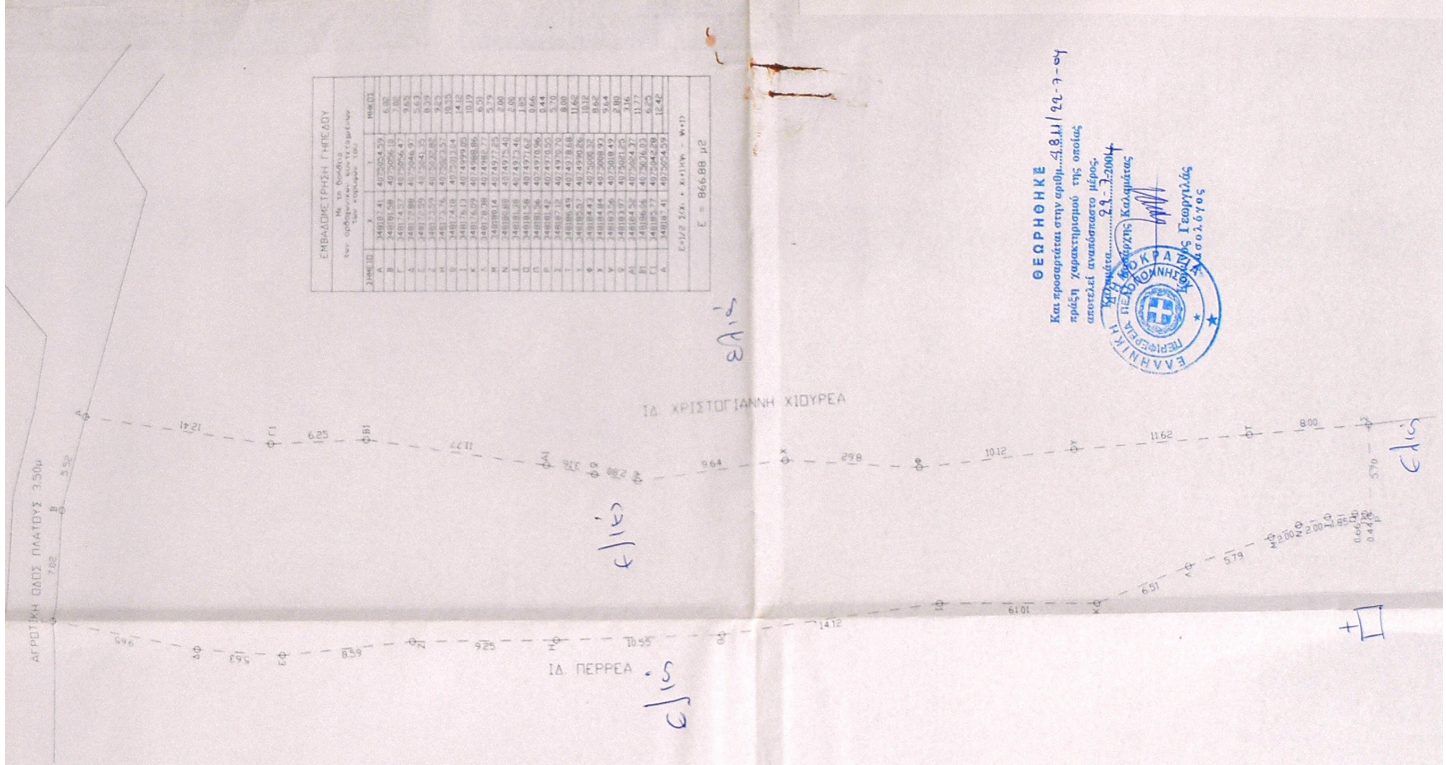

ΟΔΟΠΟΡΙΚΟ ΣΧΗΜΑ ΜΕ ΤΗΝ ΘΕΣΗ ΤΗΣ ΙΔΙΟΚΤΗΣΙΑΣ

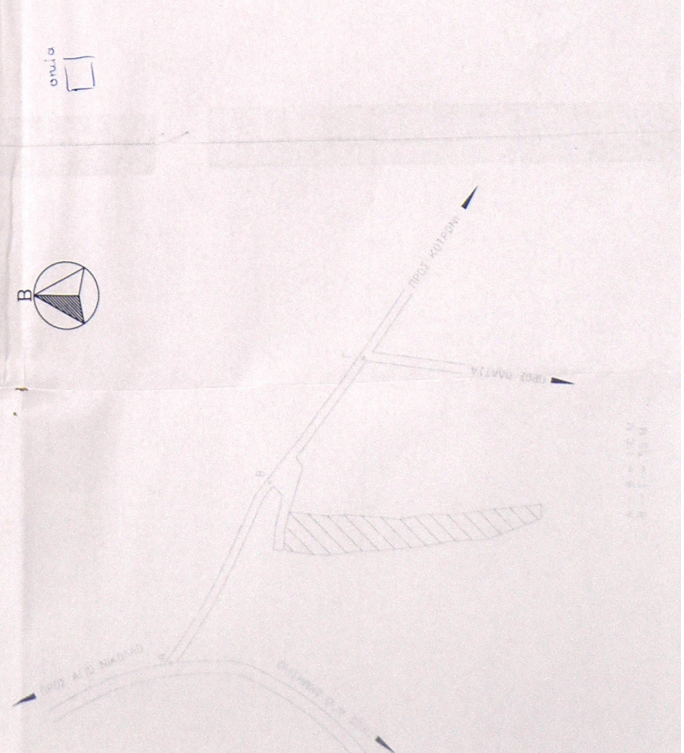

**ΘΕΩΡΗΘΗΚΕ**  
 Κατ'εφαρμογή των άρθρων 48, 49, 50, 51 του Ν. 2676/99  
 απετέλεσε αναπόσπαστο μέρος.  
 Ο ΥΠΟΓΡΑΦΩΝΤΑΣ ΚΑΛΑΜΑΤΑΣ  
*Δημήτριος Β. Σραμπέτσας*  
 ΑΡΧΙΤΕΚΤΟΝΟΣ  
 ΑΔΜ ΟΜΟΛΟΓΩΝ ΣΧ.Υ. ΚΑΛΑΜΑΤΑΣ  
 ΠΑΡΕΛΚΟΜΕΝΟΝ ΤΗΝ ΕΠΙΣΤΑΣΗ  
 ΤΗΝ 27/10/2004