

ΤΟΠΟΓΡΑΦΙΚΟ ΔΙΑΓΡΑΜΜΑ
ΕΜΦΑΝΙΣΗ ΥΠΟ ΣΤΟΙΧΕΙΑ ΑΒΓΔΕΖΗΘΙΑ ΕΑΙΟΠΕΡΙΒΟΛΩΝ
ΕΜΒΑΔΩΝ 1.002,12 Μ² ΙΔΙΟΚΤΗΣΙΑΣ
ΑΡΙΣΤΕΙΔΗ ΠΑΠΑΓΕΩΡΓΙΟΥ ΣΤΗ ΘΕΣΗ
«ΚΡΙΜΟΤΙΝΙΑΣ» ΔΗΜΟΤΙΚΟΥ ΔΙΑΜΕΡΙΣΜΑΤΟΣ
ΡΙΓΚΛΙΩΝ ΤΟΥ ΔΕΥΤΕΡΟΥ ΔΗΜΟΥ ΛΕΥΚΤΡΟΥ
ΝΟΜΟΥ ΜΕΣΣΗΝΙΑΣ

ΚΑΙΜΑΞ 1:200

ΤΡΙΓΩΝΟΜΕΤΡΙΚΗ ΑΦΕΤΗΡΙΑ

Δ ΕΑΙΟΧΩΡΙΟΝ Χ = 349157,89 Ψ = 4077747,64
 Δ ΦΑΡΟΣ ΑΓ.ΝΙΚ. Χ = 346402,11 Ψ = 4076345,09

ΣΗΜΕΙΩΣΗ: Οι αναφερόμενες συντεταγμένες Χ,Ψ είναι εγγραμμες με το κρατικό τριγωνομετρικό δίκτυο (Επίπεδες συν/ες) στο εδαφικό Ε.Γ.Σ.Α του 87 με γεωγραφικές συν/ες Φ = 36° 45', Λ = -01° 15', με κέντρον φύλλου χάρτου «ΕΗΡΟΚΑΜΠΙ...» 1:100.000 Γ.Υ.Σ.

ΠΙΝΑΞ ΣΥΝΤΕΤΑΓΜΕΝΩΝ ΣΗΜΕΙΩΝ	Χ	Ψ
Α	348074,11	4075900,225
Β	348075,87	4075886,52
Γ	348091,78	4075880,67
Δ	348084,55	4075850,78
Ε	348073,78	4075839,93
Ζ	348062,27	4075871,02
Η	348066,19	4075886,21
Θ	348065,71	4075894,07
Ι	348068,82	4075902,14

ΚΑΔΑΜΑΤΑ ΜΑΡΤΙΟΣ 2003

Ο ΣΥΝΤΑΞΑΣ

ΠΑΝΑΓΙΩΤΗΣ Α. ΧΡΥΣΟΚΟΠΟΥΛΟΣ
 Π.Υ.Χ. ΠΟΛΙΤΙΚΟΙ ΥΠΟΧΕΙΛΙΚΟΙ - Ε.Α.Ε.
 ΜΕΛΟΣ Ε.Σ.Τ.Ε.Μ. Α.Μ. 624
 ΑΦΜ 012122100 ΚΑΛΑΜΑΤΑ
 ΤΗΛ.Α. 29239

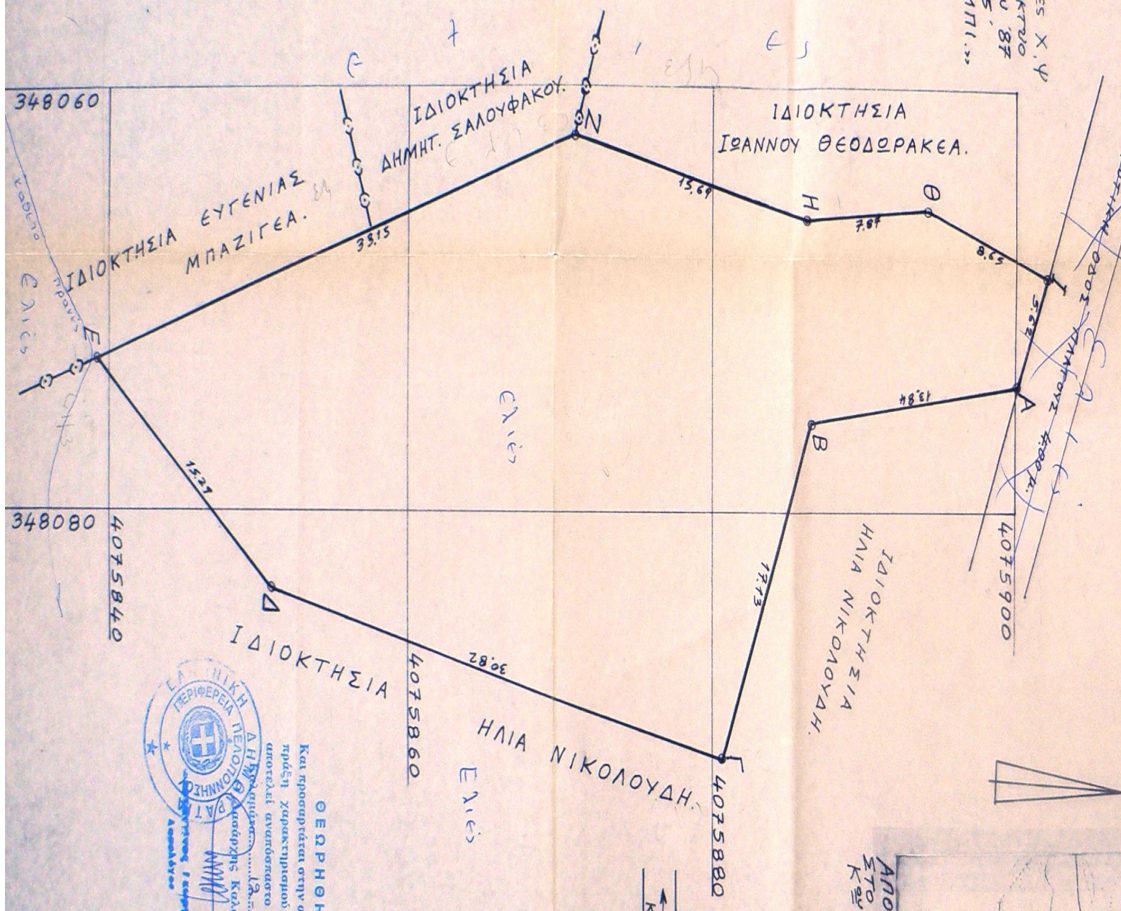

ΘΕΩΡΗΘΗΚΕ
 Κατ'επισημοποίηση στην αριθμ. 9126/12-11-2003 πράξη Χρηματιστηρίου της οικίας υποθέσεως αναρτησέως μερής: 12...11-2003.
 Αρμόδιος Κατάστημα
 Λεωφόρος

ΔΑΙΤΗΡΙΟ ΣΚΑΡΙΔΗΝΑ
 Αρμόδιος Κατάστημα
 Αρμόδιος Κατάστημα
 Αρμόδιος Κατάστημα