

ΠΝΤΑΤΥΝΤΗΓΜΑΤΩΝ Ε.Π.Α. 97			
ΣΗΜΕΙΟ Α	X=333311.77	Y=4188454.54	Z=0.00
ΣΗΜΕΙΟ Β	X=333332.92	Y=4188910.26	Z=0.00
ΣΗΜΕΙΟ Γ	X=333328.08	Y=4188854.00	Z=0.00
ΣΗΜΕΙΟ Δ	X=333394.08	Y=4188717.04	Z=0.00
ΣΗΜΕΙΟ Ε	X=333351.96	Y=4188757.09	Z=0.00
ΣΗΜΕΙΟ ΣΤ	X=333358.21	Y=4188745.92	Z=0.00
ΣΗΜΕΙΟ Ζ	X=333309.62	Y=4188628.08	Z=0.00
ΣΗΜΕΙΟ Η	X=333362.75	Y=4188711.52	Z=0.00
ΣΗΜΕΙΟ Θ	X=333285.74	Y=4188991.13	Z=0.00
ΣΗΜΕΙΟ Ι	X=333272.12	Y=4188946.10	Z=0.00

ΟΡΙΑ ΟΙΚΙΣΜΟΥ

ΚΕΝΤΡΟ ΟΙΚΙΣΜΟΥ

ΣΗΜΕΙΟ ΙΙ	X=333284.10	Y=4188946.17	Z=0.00
-----------	-------------	--------------	--------

ΑΡΙΘΜΟΣ ΣΥΓΓΡΑΜΜΗΣ : 7047/21-03-2013

ΠΙΝΑΚΑΣ ΣΤΗΘΕΙ ΑΓΜΕΩΣ Ε.Π.Α. 97			
ΣΗΜΕΙΟ Α	X=33301.00	Y=418812.50	Z=0.00
ΣΗΜΕΙΟ Β	X=33304.10	Y=418873.00	Z=0.00
ΣΗΜΕΙΟ Γ	X=33306.40	Y=4188784.30	Z=0.00
ΣΗΜΕΙΟ Δ	X=33309.70	Y=4188798.30	Z=0.00
ΣΗΜΕΙΟ Ε	X=33308.30	Y=4188791.00	Z=0.00
ΣΗΜΕΙΟ ΣΤ	X=33307.50	Y=4188791.70	Z=0.00
ΣΗΜΕΙΟ Ζ	X=33304.30	Y=4188711.50	Z=0.00
ΣΗΜΕΙΟ Η	X=33304.30	Y=4188711.50	Z=0.00
ΣΗΜΕΙΟ Θ	X=33304.30	Y=4188711.50	Z=0.00
ΣΗΜΕΙΟ Ι	X=33304.30	Y=4188711.50	Z=0.00

Ε = (Α,Β,Γ,Δ,Ε,Ζ,Η,Θ) = 583,79 Μ²

ΕΠΙΧΕΙΡΗΣΙΑΚΟ
 Π.Σ. 14-2/23-87 ΠΚΕ ΟΒ Α
 Αριθμός Πρωτοκόλλου: 28-8/87 ΠΚΕ ΟΒ Α/14-10-87
 Π.Σ. 96-2/19-11-87 ΠΚΕ 10 ΤΑΑΠ
 ΑΡΤΗΜΕΤΑ : 309,20 Μ²
 ΔΟΜΕΤΗ : 249,090²
 ΚΑΝΟΝΗ : 30%
 ΜΕΓ. ΨΗΦ. : 7,50 Μ.
 ΣΥΝΟΛΟ : 2
 ΑΠΟΚΛΑΣΗ ΑΠΟ ΟΡΙΑ : 500 ΜΑΧ.2,50 Μ.
 ΝΕΚΡΑ ΚΑΤΑ ΤΟΚΕΡΟΚ

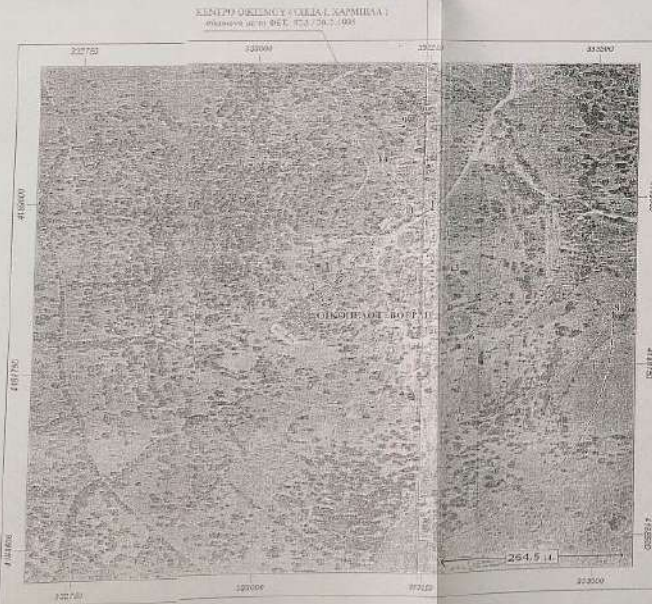

ΚΕΝΤΡΟ ΟΙΚΙΣΜΟΥ (ΑΥΛΙΑ, ΧΑΡΜΙΚΙΑ)
 ΑΡΙΘΜΟΣ ΣΥΓΓΡΑΜΜΗΣ : 7047/21-03-2013

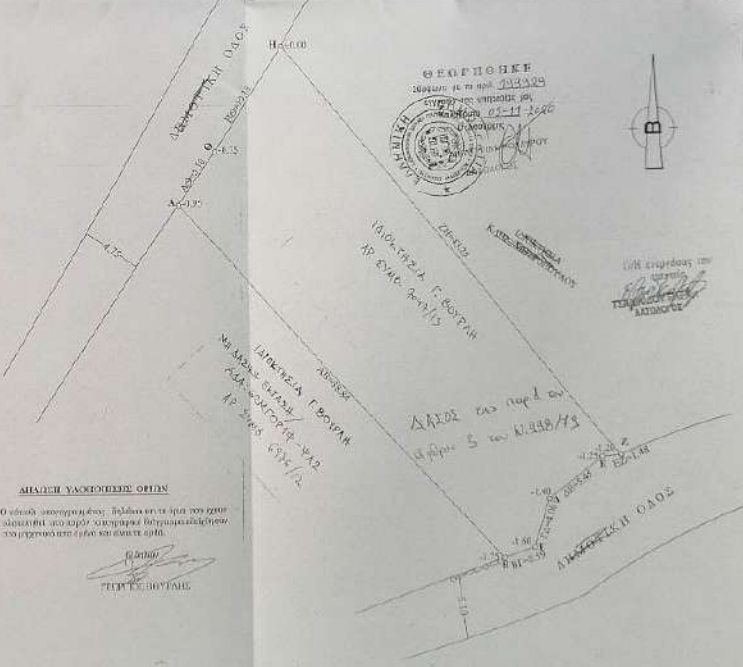

ΑΝΑΛΗΤΗ ΥΠΟΓΡΑΦΗ ΟΡΙΩΝ
 Ο ορισμός των ορίων γίνεται με βάση τον αεροφωτογράμμο του 2013 και τον αεροφωτογράμμο του 1993.
 Ο ορισμός των ορίων γίνεται με βάση τον αεροφωτογράμμο του 2013 και τον αεροφωτογράμμο του 1993.
 Ο ορισμός των ορίων γίνεται με βάση τον αεροφωτογράμμο του 2013 και τον αεροφωτογράμμο του 1993.

ΕΠΙΧΕΙΡΗΣΙΑΚΟ
 Π.Σ. 14-2/23-87 ΠΚΕ ΟΒ Α
 Αριθμός Πρωτοκόλλου: 28-8/87 ΠΚΕ ΟΒ Α/14-10-87
 Π.Σ. 96-2/19-11-87 ΠΚΕ 10 ΤΑΑΠ

ΑΡΤΗΜΕΤΑ : 309,20 Μ²
 ΔΟΜΕΤΗ : 249,090²
 ΚΑΝΟΝΗ : 30%
 ΜΕΓ. ΨΗΦ. : 7,50 Μ.
 ΣΥΝΟΛΟ : 2
 ΑΠΟΚΛΑΣΗ ΑΠΟ ΟΡΙΑ : 500 ΜΑΧ.2,50 Μ.
 ΝΕΚΡΑ ΚΑΤΑ ΤΟΚΕΡΟΚ

ΒΕΒΑΙΩΣΗ
 1. Το βεβαίωμα είναι ανεπιφύλακτο και αφορά αποκλειστικά τον ορισμό ορίων Ε.Π.Α. 97.
 2. Το βεβαίωμα είναι ανεπιφύλακτο και αφορά αποκλειστικά τον ορισμό ορίων Ε.Π.Α. 97.
 3. Το βεβαίωμα είναι ανεπιφύλακτο και αφορά αποκλειστικά τον ορισμό ορίων Ε.Π.Α. 97.
 4. Το βεβαίωμα είναι ανεπιφύλακτο και αφορά αποκλειστικά τον ορισμό ορίων Ε.Π.Α. 97.
 5. Το βεβαίωμα είναι ανεπιφύλακτο και αφορά αποκλειστικά τον ορισμό ορίων Ε.Π.Α. 97.
 6. Το βεβαίωμα είναι ανεπιφύλακτο και αφορά αποκλειστικά τον ορισμό ορίων Ε.Π.Α. 97.

ΥΠΕΥΘΥΝΗ ΔΙΑΔΕΙΧΗ Ν. 581/177
 Το βεβαίωμα αυτό εκδόθηκε με βάση τον αεροφωτογράμμο του 2013 και τον αεροφωτογράμμο του 1993.
 Το βεβαίωμα αυτό εκδόθηκε με βάση τον αεροφωτογράμμο του 2013 και τον αεροφωτογράμμο του 1993.
 Το βεβαίωμα αυτό εκδόθηκε με βάση τον αεροφωτογράμμο του 2013 και τον αεροφωτογράμμο του 1993.
 Το βεβαίωμα αυτό εκδόθηκε με βάση τον αεροφωτογράμμο του 2013 και τον αεροφωτογράμμο του 1993.

ΕΠΙΧΕΙΡΗΣΙΑΚΟ
ΚΟΥΤΣΟΥΓΕΡΑ
 (ΠΕΡΙΦΕΡΕΙΑ ΚΑΡΔΙΤΣΑΣ)
 Τ. 270202197 Τ. 270204103 Μ. Κουτσογιάννη

Θ. Ι. Κουτσογιάννης
 Δ. Πάριος Μιχαήλ

Ι. Ι. Κουτσογιάννης
 Δ. Πάριος Μιχαήλ

Ι. Ι. Κουτσογιάννης
 Δ. Πάριος Μιχαήλ

ΕΡΓΟ :
 ΑΡΧΙΤΕΚΤΟΝΙΚΟ ΔΙΑΓΡΑΜΜΑ

ΕΡΓΟΔΟΤΗΣ :
 ΓΕΩΡΓΙΟΣ ΒΟΥΡΛΗΣ

ΠΡΟΤΥΠΟ ΕΝΤΟΣ ΟΡΙΩΝ ΟΙΚΙΣΜΟΥ ΚΑΛΥΣΙΩΝ Τ.Κ. ΔΙΑΝΩΝ Δ.Ε. ΚΑΡΔΙΤΣΑΣ ΔΗΜΟΥ ΚΑΛΑΒΡΙΤΩΝ

ΧΡΟΝΟΣ ΜΕΛΕΤΗΣ : ΝΟΕΜΒΡΙΟΣ 2019

ΚΑΙΜΑΚΑ : *

ΜΕΛΕΤΗΤΗΣ : Θ. ΚΟΥΤΣΟΥΓΕΡΑΣ Δ. ΠΑΡΙΟΣ ΜΙΧΑΗΛ

ΘΕΜΑ ΣΧΕΔΙΟΥ : ΑΡΧΙΤΕΚΤΟΝΙΚΟ ΔΙΑΓΡΑΜΜΑ

ΑΡΙΘΜΟΣ ΣΧΕΔΙΟΥ : 11

ΕΦΑΡΤΗΛΑ ΥΠΟΓΡΑΦΗ :
 ΘΕΟΔΩΡΟΣ Ι. ΚΟΥΤΣΟΥΓΕΡΑΣ
 Δ.Π. ΠΑΡΙΟΣ ΜΙΧΑΗΛ

ΕΦΑΡΤΗΛΑ ΥΠΟΓΡΑΦΗ :
 ΘΕΟΔΩΡΟΣ Ι. ΚΟΥΤΣΟΥΓΕΡΑΣ
 Δ.Π. ΠΑΡΙΟΣ ΜΙΧΑΗΛ