



ΑΥΤΟΡΡΟΗΚΗ
Στοιχείο με το αριθμό 88Κ1996
έγγραφο μας.

Πάτρα 28-11-1996

Ο Δασάρχης

ΔΗΜ. ΠΑΡΟΣΟΣ
Δασολόγος

ΤΟΠΟΓΡΑΦΙΚΟ ΔΙΑΓΡΑΜΜΑ
ΚΑΙΜΑΚΑ 1:500

Ιδιοκτήτης : Παντελής Ιγγλιής.
 θέση : θέση Γολέμη Κοινότης Λεοντίου.
 Έμβαδόν : Ε(Σ1,Σ2,Σ3,Σ4,Σ5,Σ6,Σ7,Σ8,Σ9,Σ10,Σ11,Σ12)=1615.522 τ.μ.

ΔΗΛΩΣΗ ΙΔΙΟΚΤΗΤΗ

Ο υπογεγραμμένος Παντελής Ιγγλιής δηλώνω ότι τα όρια της ιδιοκτησίας μου, που αναφέρονται παραπάνω, υποδεικνύσαν από εμπένα επί τόπου στη πραγματική τους θέση.

Ο ΥΠΟΔΕΙΞΑΣ

ΔΗΛΩΣΗ Ν. 651/77

Υπογεγραμμένος *Pantelis Igglias*
 δηλώνω υπεύθυνα ότι το οικηπέδο με τα ως άνω στοιχεία, με έμβαδο Ε=1615.522 τ.μ. ιδιοκτησίας Παντελή Ιγγλιή:

- 1) Ευριοκείται εκτός σχεδίου πόλεως, και εντός των Οικιστικών ορίων 800 μέτρων του οικισμού Γολεμίου.
- 2) Είναι άρτιο και οικοδομήσιμο σύμφωνα με τις ισχύουσες πολεοδομικές διατάξεις, και την απόφαση 11966/12-10-87 Ν.Αχαΐας.
- 3) Το παραπάνω οικηπέδο δεν προέρχεται από κατάληψη άλλης εκτάσεως και δεν υπάγεται στις διατάξεις του νόμου 1337/83 περί εισφοράς σε γη και χρήση.

Πάτρα Σεπτέμβριος 1996

Ο Μηχανικός

ΔΗΜΗΤΡ. ΧΡ. ΕΛΛΗΝΑ
 ΔΙΠΛΩΜ. ΠΟΛΙΤΙΚΟΣ ΜΗΧΑΝΙΚΟΣ
 ΠΟΛ/ΚΗΣ ΣΧΟΔΗΣ ΠΑΝ/ΜΙΟΥ ΠΑΤΡΩΝ

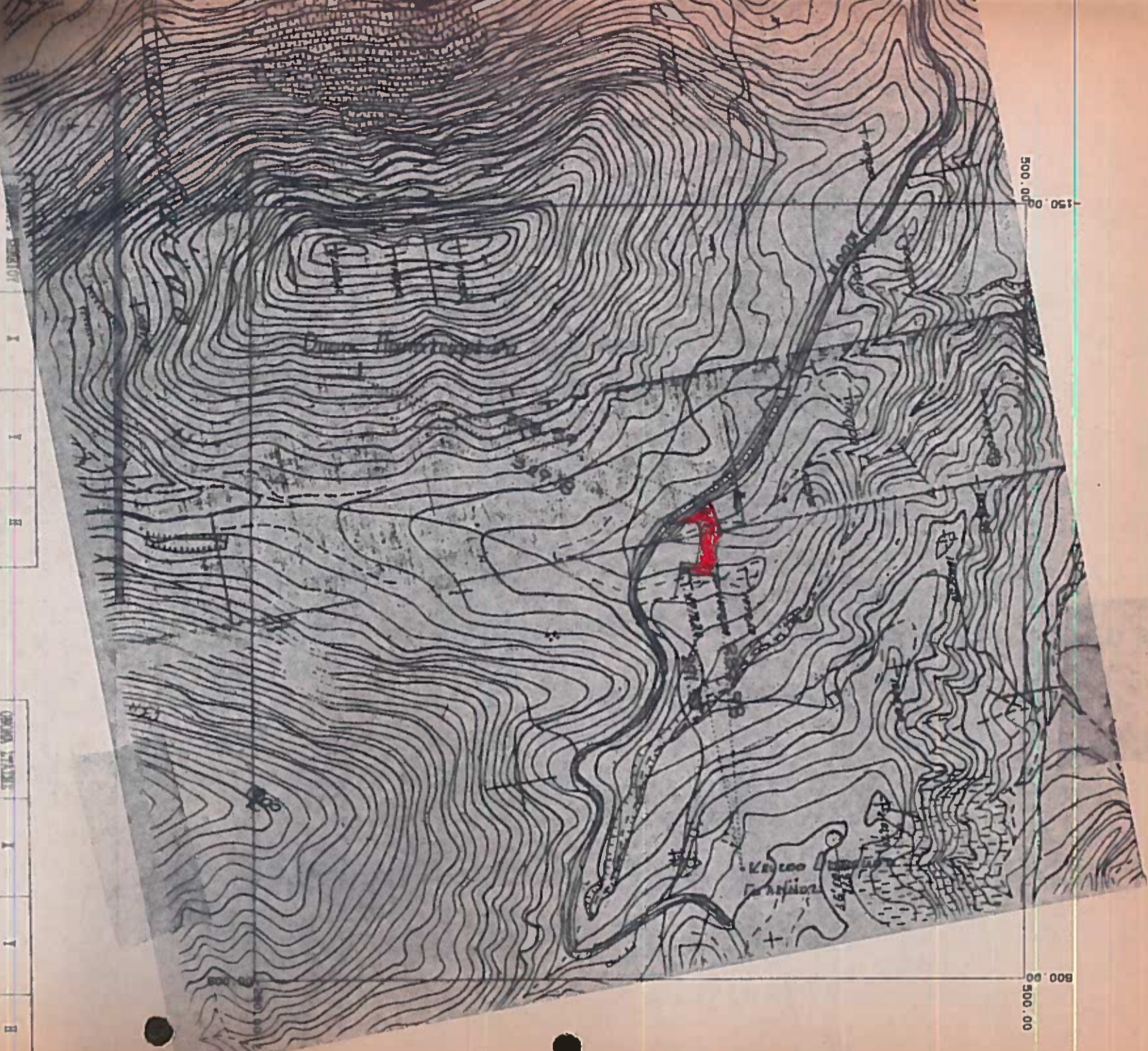

ΣΗΜΕΙΟ	X	Y	H
1	206.66	185.40	12.22
2	210.11	201.99	10.00
3	184.16	199.88	7.75
4	167.02	206.34	4.68
5	137.50	193.10	6.04
6	144.50	177.52	6.23
7	159.02	152.32	6.04
8	157.30	182.47	6.37
9	164.84	186.21	5.83
10	170.29	185.91	7.55
11	196.63	181.05	10.00

ΟΜΑΔΑ ΣΤΑΣΕΩΝ	X	Y	H
B	200.00	500.00	0.00
S1	200.00	200.00	10.00
S2	200.15	168.70	10.00

Geocalc by SoftCalc Ltd - Thessaloniki Greece