

Ε.Γ.Σ.Α 87		
Σημείο	X	Y
A	679115.8300	4160156.5800
B	679128.4500	4160150.0000
Γ	679130.0400	4160151.5200
Δ	679136.9400	4160144.6100
E	679135.4400	4160143.1100
Z	679141.1000	4160137.1800
H	679143.4900	4160139.4600
Θ	679146.6500	4160135.7100
I	679151.0100	4160134.6200
K	679159.6600	4160117.3000
Λ	679161.8000	4160106.9000
M	679126.7700	4160096.1600
N	679116.3200	4160105.5300
Ξ	679107.9700	4160111.0300
O	679097.5200	4160114.0800
Π	679101.5800	4160127.3800
P	679104.6100	4160137.0800
Σ	679109.8200	4160148.1400

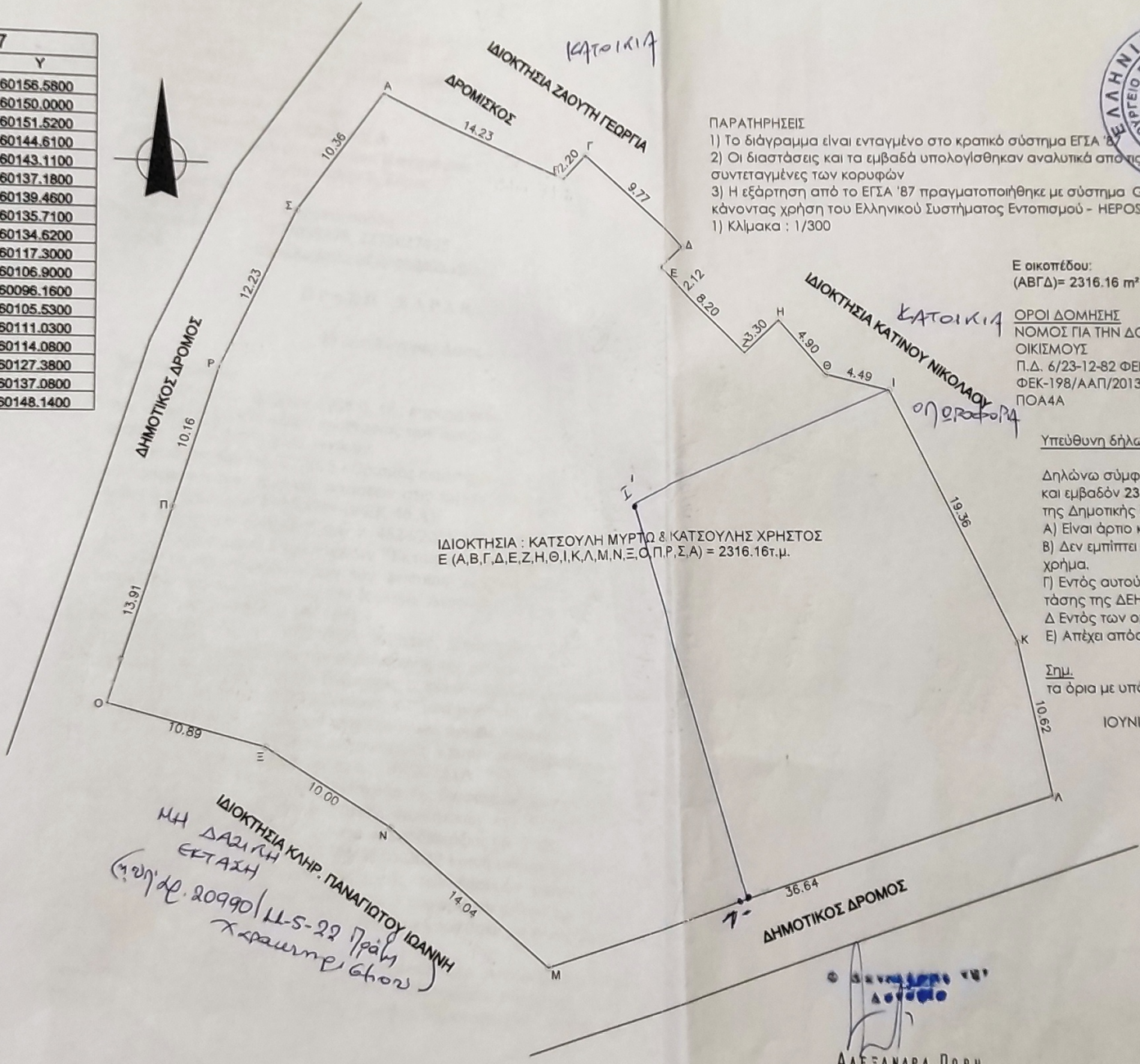

ΘΕΩΡΗΘΗΚΕ 17/6/23/23
 και συνοδεύει το υπ αρ: 17/6/23/23
 έγγραφο μας. Η Υπηρεσία μας δεν φέρει
 ευθύνη σε τυχόν εκκίνηση
 ή διεκδίκηση από τρίτους.

ΕΛΛΗΝΙΚΗ ΔΗΜΟΚΡΑΤΙΑ
 ΥΠΟΥΡΓΕΙΟ ΠΕΡΙΒΑΛΛΟΝΤΟΣ ΚΑΙ ΚΛΙΜΑΤΟΣ
 ΓΕΝΙΚΗ ΔΙΕΥΘΥΝΣΗ ΧΩΡΟΤΑΞΙΑΣ ΚΑΙ ΚΤΙΣΜΟΥ
 ΔΙΕΥΘΥΝΣΗ ΚΤΙΣΜΟΥ
 ΚΙΜΑΖΟΠΟΥΛΟΥ
 ΔΑΣΟΛΟΓΟΣ

ΠΑΡΑΤΗΡΗΣΕΙΣ
 1) Το διάγραμμα είναι ενταγμένο στο κρατικό σύστημα ΕΓΣΑ '87
 2) Οι διαστάσεις και τα εμβαδά υπολογίστηκαν αναλυτικά στις
 συντεταγμένες των κορυφών
 3) Η εξάρτηση από το ΕΓΣΑ '87 πραγματοποιήθηκε με σύστημα GPS και
 κάνοντας χρήση του Ελληνικού Συστήματος Εντοπισμού - HEPOS.
 1) Κλίμακα : 1/300

Ε οικοπέδου:
 (ΑΒΓΔ) = 2316.16 m²

ΟΡΟΙ ΔΟΜΗΣΗΣ
 ΝΟΜΟΣ ΓΙΑ ΤΗΝ ΔΟΜΗΣΗ ΣΕ ΣΤΑΣΙΜΟΥΣ ΟΡΕΙΝΟΥΣ
 ΟΙΚΙΣΜΟΥΣ
 Π.Δ. 6/23-12-82 ΦΕΚ-588/Δ' ΚΑΙ ΣΧΟΛΗ ΙΚΑΡΙΑΣ
 ΦΕΚ-198/ΑΑΠ/2013
 ΠΟΑ4Α

Υπεύθυνη δήλωση του Ν. 651/77

Δηλώνω σύμφωνα με το νόμο για το οικόπεδο με στοιχεία "ΑΒ...ΠΡΣΑ"
 και εμβαδόν 2316.16 τ.μ. , που βρίσκεται εντός του οικισμού Βρακάδες,
 της Δημοτικής Ενότητας Ραχών, του Δήμου Ικαρίας ότι:
 Α) Είναι άρτιο και οικοδομήσιμο.
 Β) Δεν εμπίπτει στις διατάξεις του νόμου 1337/83 περί εσφορών σε γη και
 χρήμα.
 Γ) Εντός αυτού δε διέρχονται εναέριες γραμμές μεταφοράς υψηλής
 τάσης της ΔΕΗ ή αγωγός φυσικού αερίου.
 Δ) Εντός των ομόρων οικοπέδων δεν υφίστανται διατηρητέα κτίσματα.
 Ε) Απέχει απόσταση από θάλασσα πλέον των 800 μ.

Σημ.
 τα όρια με υπόδειξη των ιδιοκτητών επί τόπου.

ΙΟΥΝΙΟΣ 2022

Ο ΜΗΧΑΝΙΚΟΣ

ΙΩΑΝΝΗΣ Χ. ΜΑΝΩΛΗΣ
 ΑΡΧΙΤΕΚΤΩΝ ΜΗΧΑΝΙΚΟΣ
 ΑΡ. ΜΗΤΡΩΟΥ ΤΕΕ 92378
 9ΦΜ 300126755 - ΔΟΥ. ΑΠΟΥ. ΠΕΤΡΟΥ ΙΚΑΡΙΑΣ
 ΤΗΛ. 2275 87883

Σ' 679132.694
 4160127.01

Α' 679140.29
 4160100.305

ΕΛΕΝΗ ΚΑΡΑΠΑΤΣΟΥΔΗ
 ΔΑΣΟΛΟΓΟΣ

ΙΔΙΟΚΤΗΣΙΑ Κ.ΚΗΡ. ΠΑΝΑΓΙΩΤΟΥ ΙΩΑΝΝΗ
 ΚΗ ΔΑΣΙΛΗ
 ΕΚΤΑΣΗ
 (1/2/2009/11-5-22 Πράξη
 Χρυσή 6/2009)

ΑΛΕΞΑΝΔΡΑ ΠΟΡΗ
 ΔΑΣΟΠΟΝΟΣ

ΚΑΤΟΙΚΙΑ