

ΑΠΟΣΠΑΣΜΑ ΚΤΗΜΑΤΟΓΡΑΦΙΚΟΥ ΔΙΑΓΡΑΜΜΑΤΟΣ

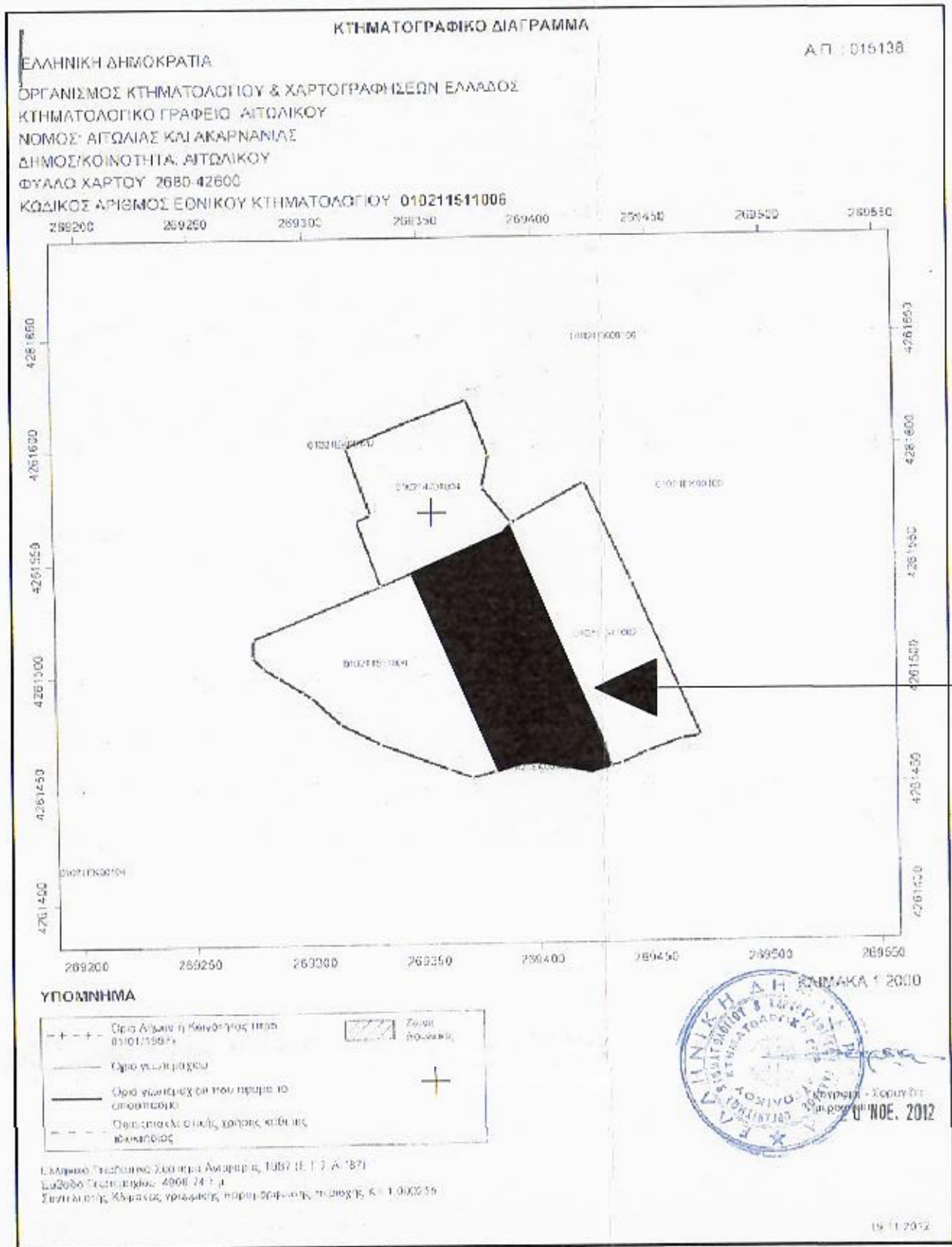

ΣΥΝΤΕΤΑΓΜΕΝΕΣ ΤΗΜΑΤΟΣ (I)		
Όριο	X	Y
A	269389.83	4261562.67
B	269397.63	4261543.07
C	269404.43	4261524.31
D	269408.93	4261513.76
E	269417.31	4261499.31
F	269428.24	4261489.89
G	269442.51	4261485.72
H	269448.29	4261486.41
I	269451.19	4261469.51
J	269453.48	4261462.80
K	269399.46	4261462.83
L	269399.46	4261462.83
M	269395.48	4261461.43
N	269378.26	4261457.10
O	269399.20	4261495.80
P	269399.20	4261495.80
Q	269394.43	4261514.86
R	269351.48	4261546.77
S	269374.81	4261556.47
T	269383.46	4261561.83
Υ	269387.73	4261561.83
Φ	269389.83	4261562.67

ΣΥΝΤΕΤΑΓΜΕΝΕΣ ΤΗΜΑΤΟΣ (II)		
Όριο	X	Y
A	269404.43	4261524.31
B	269408.93	4261513.76
C	269417.31	4261499.31
D	269428.24	4261489.89
E	269442.51	4261485.72
F	269448.29	4261486.41
G	269451.19	4261469.51
H	269453.48	4261462.80
I	269399.46	4261462.83
J	269399.46	4261462.83
K	269395.48	4261461.43
L	269378.26	4261457.10
M	269399.20	4261495.80
N	269399.20	4261495.80
O	269394.43	4261514.86
P	269351.48	4261546.77
Q	269374.81	4261556.47
R	269383.46	4261561.83
S	269387.73	4261561.83
T	269389.83	4261562.67

ΕΓ.Σ.Α. 87
Εμβαδόν: 4923.37μ²

ΕΓ.Σ.Α. 87
Εμβαδόν: 2000.00μ²

ΕΓ.Σ.Α. 87
Εμβαδόν: 2923.37μ²

ΙΔΙΟΚΤΗΣΙΑ
ΑΓΓΕΛΙΚΗΣ ΣΙΔΕΡΑ
Κ.Α.Ε.Κ.
010211401004

ΤΜΗΜΑ (I)
Κ.Α.Ε.Κ.
010211511006

ΙΔΙΟΚΤΗΣΙΑ
ΙΩΑΝΝΗ ΜΑΝΤΗ
Κ.Α.Ε.Κ.
010211511002

ΤΜΗΜΑ (II)
Κ.Α.Ε.Κ.
010211511006

ΑΠΟΣΠΑΣΜΑ ΑΠΟ ΦΥΛΛΟ ΧΑΡΤΗ Γ.Υ.Σ. ΚΛΙΜΑΚΑ 1:50,000

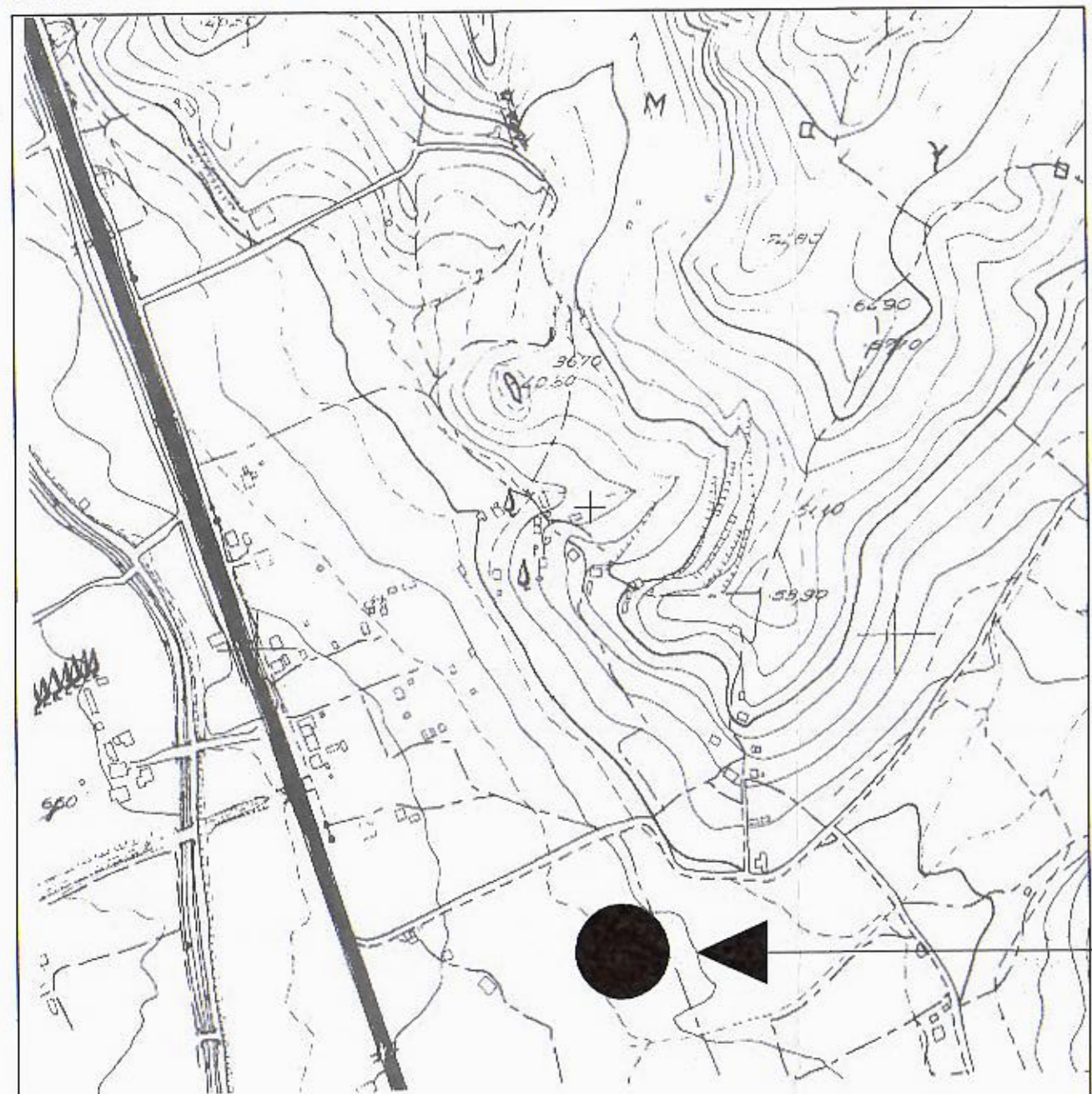

ΘΕΣΗ ΑΓΡΟΤΕΜΑΧΙΟΥ

ΑΠΟΣΠΑΣΜΑ ΑΠΟ ΦΥΛΛΟ ΧΑΡΤΗ Γ.Υ.Σ. ΚΛΙΜΑΚΑ 1:50,000

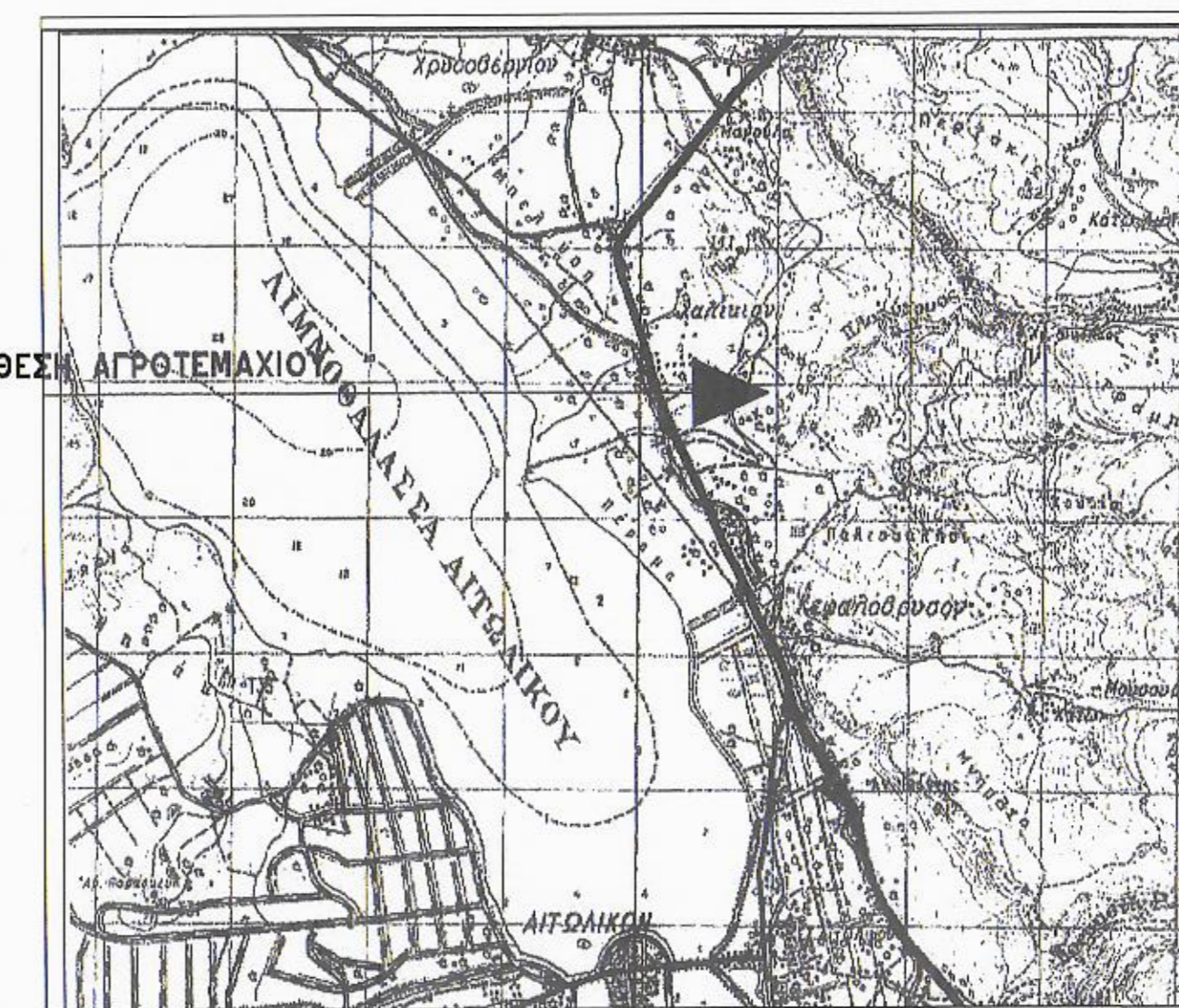

ΘΕΣΗ ΑΓΡΟΤΕΜΑΧΙΟΥ

Υ Π Ο Μ Ν Η Μ Α
ΣΤΟΙΧΕΙΑ ΙΔΙΟΚΤΗΣΙΑΣ

ΑΡΧΙΚΟ ΑΓΡΟΤΕΜΑΧΙΟ
ΠΕΡΙΓΡΑΦΗ: **A-B-G-D-E-Z-H-Θ-I-K-L-M-N-Ξ-O-P-R-Σ-T-A E=4923.37τμ.**
ΤΜΗΜΑ (I)
A-B-G-Ξ-O-P-R-Σ-T-A E=2000.00τμ.
ΤΜΗΜΑ (II)
Γ-D-E-Z-H-Θ-I-K-L-M-N-Ξ-Γ E=2923.37τμ.
(Βάση Συντεταγμένων / Σύστημα Μέτρησης Ε.Γ.Σ.Α. 87)
ΤΡΙΓΩΝΟΜΕΤΡΙΚΟ ΣΗΜΕΙΟ ΕΞΑΡΤΗΣΗΣ (015058)
X=273634.558 - Y=4280324.944 - H=259.295

ΙΔΙΟΚΤΗΣ: **ΚΑΗΡ. ΚΩΝΣΤΑΝΤΙΝΟΥ ΜΑΚΡΥΓΙΑΝΝΗ**
ΘΕΣΗ: **(ΧΑΛΙΚΙ) Δ.Κ. ΑΙΤΩΛΙΚΟΥ - Δ.Ε. ΑΙΤΩΛΙΚΟΥ ΔΗΜΟΥ ΙΕΡΑΣ ΠΟΛΗΣ ΜΕΣΟΛΟΓΓΙΟΥ**
ΠΑΡΑΤΗΡΗΣΗ: **ΤΟ ΑΓΡΟΤΕΜΑΧΙΟ ΠΟΥ ΠΕΡΙΓΡΑΦΟΝΤΑΙ ΕΙΝΑΙ ΜΕΣΑ ΣΤΙΣ ΑΠΟΚΛΙΣΕΙΣ ΤΟΥ ΕΘΝΙΚΟΥ ΚΤΗΜΑΤΟΛΟΓΙΟΥ**

Ο Ρ Ο Ι Δ Ο Μ Η Σ Η Σ
ΠΡΟΔΕΙΚΤΟ ΔΙΑΓΡΑΜΜΑ 24-5-85 ΜΗ.Σ.212/2003 (άρθρο 20-23)
Φ.Ε.Κ. 2702/31-5-85
ΑΡΧΙΤΕΚΤΟΝΙΑ ΚΑΤΑ ΚΑΝΟΝΑ ΣΧΕΔΙΟΥ
E=4000M2
P=25,00M

Δ Η Λ Ω Σ Η Ν Ο Μ Ο Υ 651/1977
Ο υπογράφων ΑΝΔΡΕΑΣ ΤΣΕΛΙΟΣ πολιτικός μηχανικός δηλώνει ότι:
Το ΑΡΧΙΚΟ ΑΓΡΟΤΕΜΑΧΙΟ και τα επί μέρους ΤΜΗΜΑΤΑ αυτού (I) & (II) στο παρόν τοπογραφικό με το στατικό του περιεχόμενου περιγράφονται ΕΚΤΟΣ ΣΧΕΔΙΟΥ, ΕΚΤΟΣ ΟΚΙΔΙΟΥ, ΕΚΤΟΣ ΖΩΝΗΣ και ΕΚΤΟΣ Γ.Π.Ε. στο επί της Εύβοιας (ΧΑΛΙΚΙ) της Δ.Κ. ΑΙΤΩΛΙΚΟΥ της Δ.Ε. ΑΙΤΩΛΙΚΟΥ του ΔΗΜΟΥ ΙΕΡΑΣ ΠΟΛΗΣ ΜΕΣΟΛΟΓΓΙΟΥ) και είναι το μεν ΑΡΧΙΚΟ ΑΓΡΟΤΕΜΑΧΙΟ ΑΡΤΙΑ και ΟΙΚΟΔΟΜΗΣΙΜΟ ΚΑΤΑ ΚΑΝΟΝΑ τα δε ΤΜΗΜΑΤΑ (I) & (II) αυτού ΜΗ ΑΡΤΙΑ και ΜΗ ΟΙΚΟΔΟΜΗΣΙΜΑ ένα έκαστο χωριστά σύμφωνα με κείμενες πολεοδομικές διατάξεις.
Από τα ως άνω ορατά δεν διαφαίνεται τίποτα σε απόσταση μικρότερη των 25.0μ ούτε σημεία υψικής τάσης Δ.Ε.Π. δεν εμφανίζονται στις διατάξεις του Ν.1137/1983 περί παραρτήσεως σε γη και κτήνη κλημάτων όπως στις διατάξεις του Ν.2308/1995 περί Εθνικού Κτηματολογίου. Διόγκνται δε με μεταβολή του Βάθους του Ν.651/77.

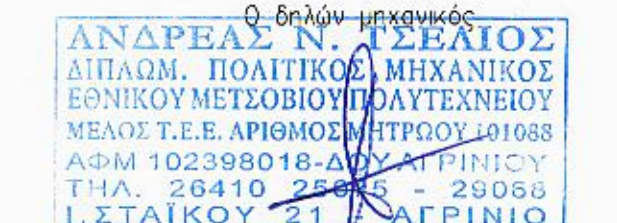

Δ Η Λ Ω Σ Η Ι Δ Ι Ο Κ Τ Η Τ Ω Ν
Η υποδείξη των ορίων των ιδιοκτησιών μες στα μεμονωμένα έγινε από εμπρός τους ιδιοκτήτες.
οι ιδιοκτήτες

ΤΕΧΝΙΚΟ ΓΡΑΦΕΙΟ
ΑΝΔΡΕΑΣ ΤΣΕΛΙΟΣ
Ι. ΣΤΑΙΚΟΥ ΑΓΡΙΝΙΟΥ 30100
τηλ. 2641025075 - φας 2641025075
κιν. 6974660199
Για τον έλεγχο και τις διορθώσεις
Π. Μεσολογγίου 10-4-2023
ΓΕΩΡΓΙΟΣ ΔΗΜΗΤΡΙΑΔΗΣ
ΔΙΔΑΚΤΟΡ ΜΕ Κ ΒΑΘΜΟ

ΜΕΛΕΤΗ
ΑΠΟΤΥΠΩΣΗ ΑΓΡΟΤΕΜΑΧΙΩΝ

ΙΔΙΟΚΤΗΣΤΕΣ
ΚΑΗΡ. ΚΩΝΣΤΑΝΤΙΝΟΥ ΜΑΚΡΥΓΙΑΝΝΗ

ΘΕΣΗ ΕΡΓΟΥ
(ΧΑΛΙΚΙ) Δ.Κ. ΑΙΤΩΛΙΚΟΥ - Δ.Ε. ΑΙΤΩΛΙΚΟΥ ΔΗΜΟΥ ΙΕΡΑΣ ΠΟΛΗΣ ΜΕΣΟΛΟΓΓΙΟΥ

ΘΕΜΑ ΣΧΕΔΙΟΥ
ΤΟΠΟΓΡΑΦΙΚΟ ΔΙΑΓΡΑΜΜΑ

ΑΡΙΘΜΟΣ ΣΧΕΔΙΟΥ ΚΑΙΜΑΚΑ ΣΧΕΔΙΟΥ ΧΡΟΝΟΣ ΣΥΝΤΑΞΗΣ
T1 1:200 ΑΥΓ. 2013

ΘΕΩΡΗΣΗ
και σφραγή στην αριθμ. 160385/10-4-2023
πρόβλ. κατασκευαστικά.
Π. Μεσολογγίου 10-4-2023
ο έλεγχος έγινε από
ΑΝΔΡΕΑΣ Ν. ΤΣΕΛΙΟΣ
ΔΙΔΑΚΤΟΡ ΠΟΛΙΤΙΚΟΣ ΜΗΧΑΝΙΚΟΣ
ΕΘΝΙΚΟΥ ΜΕΤΕΩΡΟΛΟΓΙΟΛΟΓΙΚΟΥ ΚΑΙ
ΕΡΕΥΝΗΤΙΚΟΥ ΠΑΝΕΠΙΣΤΗΜΙΟΥ
ΑΡΜ 1023/80-18-ΑΥΓ-ΑΓΡΙΝΙΟΥ
ΤΗΛ. 2641025075 - ΦΑΞ 2641025075
Ι. ΣΤΑΙΚΟΥ 21 - ΑΓΡΙΝΙΟΝ
ΓΕΩΡΓΙΟΣ ΔΗΜΗΤΡΙΑΔΗΣ
ΔΙΔΑΚΤΟΡ ΜΕ Κ ΒΑΘΜΟ