

- Υπεράνω του σελήτου δεν διέχονται γραμμές υψηλής τάσης > 20 Κ.Β. 150, 400 Κ.ΒΟΛΤΩΣ
- Ώσι τὰς σπυλὰς ἀνεύρου δὲν διέχονται παρὰ τὸν 1000μ.
- Ἡ ἀπόστασις ἀπὸ τῆς θάλασσης εἶναι μεγαλύτερη τῶν 1000μ.
- Ἡ ἀπόστασις ἀπὸ τὸν κεντρικότερον οἰκισμὸν εἶναι 50μ.
- Ἡ ἀπόστασις εἶναι τὸ 2018 μὲ τὸ μέτρο τῆς ταχυμετρίας, μὲ χρήση γεωματῶν στῆθου τοποῦ ΘΤΟΝΒΧ ΒΣ7232 καὶ ἐξάρτησις ἀπὸ θηλικὸ Τριγῶν Δίκτυον με Β.Γ.Σ.Α. '97 με Γεωματῶν ΔΡΕ ἰσχύος ΣΟΥΤΗ 8-06 11-6 Σελήτιον.
- Ὁ συντελεστὴς ποῦ ἀναφέρεται στο Τοπογραφικὸν Διάγραμμα εἶναι ἀπὸ τὴν ἑλληνικὴν Γεωδαιτικὴ Σύστηριν Ἀναφοράς 1987 (Β.Γ.Σ.Α. '87) χῆτος.

Ἄδεια ἰδιοκτησίαν Ν. 4030/2011
 Ὁ ἀδελφὸς ὑπογεγραμμένος θηλωνομε εἶπ:
 * Τὰ ἀρχὰ καὶ ἀποσπῆματα ἀπὸ τὸ ἀποσπῆμα με στοιχεῖα καὶ ἐμβῶδες ἀναφέρονται ἀπὸ τὴν ἀλλοίωσιν τοῦ μὲτρησῶς 66177, ἀπεδῆθησαν ἀπὸ ἐμὲ καὶ εὐδυνάμωστε γιὰ τὴν ἀσφάλειαν τῶν θηλωνόμενων οὐρῶν τοῦ ἀποσπῆτου.
 ΙΟΥΝΙΟΣ 2018
 ΟἶΟΙ ΦΕΡΜΟΝΟΣΙΝΟΙ
 ΙΔΙΟΚΤΗΤΗΣ/Σ

ΔΙΔΩΣΗ ΜΗΧΑΝΙΚΟΥ Ν. 65177
 ΔΙΔΩΣΗ ΥΠΕΥΘΥΝΑ ΟΤΙ ΤΟ ΟΙΚΟΠΕΔΟ ΙΔΙΟΚΤΗΣΙΑΣ ΑΒΑΝΑΣΙΑ ΜΠΑΣΤΟΠΛΑΝΗ, ΥΠΟ ΣΤΟΙΧΕΙΑ (1-2-3-4 - 24-25-26-1) ΕΝ 1.280.84 Τ.Μ., ΒΡΙΣΚΕΤΑΙ ΣΤΟ ΔΗΜΟ ΑΓΙΑΣ ΠΑΡΑΣΚΕΥΗΣ ΣΤΗ Δ. Ε. ΕΠΙΡΕΥΘ. ΣΤΗ Τ. ΚΟΜ. ΒΕΜΒΛΙΟΥ ΚΑΤΑ ΚΑΝΟΝΑ ΚΑΙ ΟΙΚΟΔΟΜΗΜΟ ΦΕΡΟΣΙΝΟ ΚΟΝΚΡΗΤΟΤΕ ΚΩΡΟΣ ΠΟΥ ΕΧΕΙ ΠΡΟΒΛΕΠΟ ΠΡΟΤΥΠΑΡΕ ΠΡΙΝ ΤΗΝ 3-5-1988
 ΤΟ ΠΑΡΩΝ ΒΡΙΣΚΕΤΑΙ ΕΝΤΟΣ ΑΝΑΡΤΗΣΗΣ ΤΟΥ ΚΥΡΜΕΝΟΥ ΔΑΔΙΚΟΥ ΧΑΡΤΗ. ΦΕΚ 456/29-12-2017, Α.Α. ΔΕΦΑΡΩΣ (6-ΦΜ) 21-12-2017 ΚΑΙ ΕΝ ΕΚΕΙ ΠΑΡΕΙ ΧΑΡΑΚΤΗΡΙΣΜΟ ΑΠΟ ΤΟ ΔΕΛΦΑΚΕΡΩ ΒΑΝ ΧΑΡΑΚΤΗΡΙΣΤΙΣ ΓΕΣ ΔΕΛΦΙΝΕ ΒΕΤΑΝΗ
 Ο ΜΗΧΑΝΙΚΟΣ
 ΑΒΑΝΑΣΙΟΣ Β ΚΟΥΤΣΟΧΕΡΑΣ
 ΔΙΠΛΩΜΑΤΟΣ ΠΟΛΙΤΙΚΟΥ ΜΗΧΑΝΙΚΟΥ
 ΠΡΟΣΦΟΡΕΣ ΕΣΟΔΩΝ ΠΑΡΕΛΜΕΝΟΥ ΠΑΤΡΙΩΝ
 ΣΧΕΔΙΟ Γ.Ε.Α. ΑΡΧΙΤΕΚΤΟΝΙΚΩΝ 112223
 ΣΥΜΦΩΝΩΣΕΩΣ 20-10-1974 ΤΗΛ: 2672 191 330
 Ε.Κ.Μ. 20645294 - Δ.Ο.Υ. Α. ΠΑΤΡΩΝ

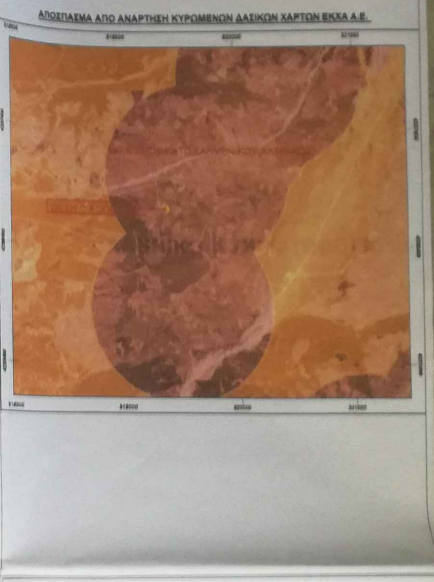

ΟΙΚΙΣΜΟΣ ΚΑΤΩ ΣΑΛΜΕΝΙΟΥ
 ΜΕ ΤΗΝ 21-11-1987 Τ.Μ. 15 ΕΝ 1814-8-1985 ΤΟ ΟΙΚΙΟΔ. ΜΕ ΤΟ ΤΡΟΠΟΛΟΓΗΣΗΜΕ ΜΕ ΤΟ ΦΕΚ 296/ΑΥΤ. 4-11-2011 ΤΡΟΠΟΛΟΓΗΣΗ ΟΡΙΩΝ ΔΙΑΧΕΙΡΗΣΗΣ ΚΑΘΩΣ ΚΑΤΩΣ
 Πηρῶν 15-10-87 Αρ. Αρῶν 4-11898 Ε.Κ.Μ. 10034-12-10-87

ΟΙΚΟΔΟΜΙΚΑΙ ΧΡΕΙΣΤΙΚΑΙ ΔΙΑΧΕΙΡΗΣΕΙΣ
 2001 τμ.
 ΚΑΤΑ ΚΑΝΟΝΑ ΠΡΟΒΛΕΠΟ ΤΟ ΟΥ.Ο.Ο. ΦΕΚ 2001/14
 ΠΡΟΒΛΕΠΟ 10.000 τμ. ΤΟ ΜΕ ΑΥΤΟ ΤΟΝ 2001 τμ.

Ἡ ΠΑΡΩΝ ΕΣΤΙΝ ΔΕΝ ΦΑΝΕΡΩΣΑΤΑ ΕΣΤΙΝ ΠΡΩΤΑΙ ΠΟΥ ΕΣΤΙΝ ΔΙΑΧΕΙΡΗΣΗΜΕ ΟΙΚΟΣ 11.2017 ΚΑΙ ΕΣΤΙΝ ΠΑΡΑΒΑΤΟΝΤΑΙ ΟΙΚΟΔΟΜΕΣ

ΚΑΤΑ ΠΑΡΑΒΑΤΗ
 Ἡ Πηρῶν 15-10-87 ΕΝ 1814-8-1985 ΤΟ ΟΙΚΙΟΔ. ΜΕ ΤΟ ΤΡΟΠΟΛΟΓΗΣΗΜΕ ΜΕ ΤΟ ΦΕΚ 296/ΑΥΤ. 4-11-2011 ΤΡΟΠΟΛΟΓΗΣΗ ΟΡΙΩΝ ΔΙΑΧΕΙΡΗΣΗΣ ΚΑΘΩΣ ΚΑΤΩΣ

ΠΡΟΒΛΕΠΟ ΜΑΛΛΩΝ ΚΑΤΩΣ
 2001 τμ.

ΚΑΤΑΒΑΤΟΣ ΔΙΑΧΕΙΡΗΣΗΣ
 Ἡ Πηρῶν 15-10-87 ΕΝ 1814-8-1985 ΤΟ ΟΙΚΙΟΔ. ΜΕ ΤΟ ΤΡΟΠΟΛΟΓΗΣΗΜΕ ΜΕ ΤΟ ΦΕΚ 296/ΑΥΤ. 4-11-2011 ΤΡΟΠΟΛΟΓΗΣΗ ΟΡΙΩΝ ΔΙΑΧΕΙΡΗΣΗΣ ΚΑΘΩΣ ΚΑΤΩΣ

ΤΑ ΑΣΦΑΛΕΙΑ ΟΙΚΟΔΟΜΩΝ ΕΣΤΙΝ ΑΣΦΑΛΕΙΑ ΚΑΙ ΒΕΒΑΙΩΣΗ
 Ἡ Πηρῶν 15-10-87 ΕΝ 1814-8-1985 ΤΟ ΟΙΚΙΟΔ. ΜΕ ΤΟ ΤΡΟΠΟΛΟΓΗΣΗΜΕ ΜΕ ΤΟ ΦΕΚ 296/ΑΥΤ. 4-11-2011 ΤΡΟΠΟΛΟΓΗΣΗ ΟΡΙΩΝ ΔΙΑΧΕΙΡΗΣΗΣ ΚΑΘΩΣ ΚΑΤΩΣ

ΚΑΤΑ ΠΑΡΑΒΑΤΗ
 Ἡ Πηρῶν 15-10-87 ΕΝ 1814-8-1985 ΤΟ ΟΙΚΙΟΔ. ΜΕ ΤΟ ΤΡΟΠΟΛΟΓΗΣΗΜΕ ΜΕ ΤΟ ΦΕΚ 296/ΑΥΤ. 4-11-2011 ΤΡΟΠΟΛΟΓΗΣΗ ΟΡΙΩΝ ΔΙΑΧΕΙΡΗΣΗΣ ΚΑΘΩΣ ΚΑΤΩΣ

ΚΑΤΑ ΠΑΡΑΒΑΤΗ
 Ἡ Πηρῶν 15-10-87 ΕΝ 1814-8-1985 ΤΟ ΟΙΚΙΟΔ. ΜΕ ΤΟ ΤΡΟΠΟΛΟΓΗΣΗΜΕ ΜΕ ΤΟ ΦΕΚ 296/ΑΥΤ. 4-11-2011 ΤΡΟΠΟΛΟΓΗΣΗ ΟΡΙΩΝ ΔΙΑΧΕΙΡΗΣΗΣ ΚΑΘΩΣ ΚΑΤΩΣ

ΚΑΤΑ ΠΑΡΑΒΑΤΗ
 Ἡ Πηρῶν 15-10-87 ΕΝ 1814-8-1985 ΤΟ ΟΙΚΙΟΔ. ΜΕ ΤΟ ΤΡΟΠΟΛΟΓΗΣΗΜΕ ΜΕ ΤΟ ΦΕΚ 296/ΑΥΤ. 4-11-2011 ΤΡΟΠΟΛΟΓΗΣΗ ΟΡΙΩΝ ΔΙΑΧΕΙΡΗΣΗΣ ΚΑΘΩΣ ΚΑΤΩΣ

ΚΑΤΑ ΠΑΡΑΒΑΤΗ
 Ἡ Πηρῶν 15-10-87 ΕΝ 1814-8-1985 ΤΟ ΟΙΚΙΟΔ. ΜΕ ΤΟ ΤΡΟΠΟΛΟΓΗΣΗΜΕ ΜΕ ΤΟ ΦΕΚ 296/ΑΥΤ. 4-11-2011 ΤΡΟΠΟΛΟΓΗΣΗ ΟΡΙΩΝ ΔΙΑΧΕΙΡΗΣΗΣ ΚΑΘΩΣ ΚΑΤΩΣ

ΚΑΤΑ ΠΑΡΑΒΑΤΗ
 Ἡ Πηρῶν 15-10-87 ΕΝ 1814-8-1985 ΤΟ ΟΙΚΙΟΔ. ΜΕ ΤΟ ΤΡΟΠΟΛΟΓΗΣΗΜΕ ΜΕ ΤΟ ΦΕΚ 296/ΑΥΤ. 4-11-2011 ΤΡΟΠΟΛΟΓΗΣΗ ΟΡΙΩΝ ΔΙΑΧΕΙΡΗΣΗΣ ΚΑΘΩΣ ΚΑΤΩΣ

ΚΑΤΑ ΠΑΡΑΒΑΤΗ
 Ἡ Πηρῶν 15-10-87 ΕΝ 1814-8-1985 ΤΟ ΟΙΚΙΟΔ. ΜΕ ΤΟ ΤΡΟΠΟΛΟΓΗΣΗΜΕ ΜΕ ΤΟ ΦΕΚ 296/ΑΥΤ. 4-11-2011 ΤΡΟΠΟΛΟΓΗΣΗ ΟΡΙΩΝ ΔΙΑΧΕΙΡΗΣΗΣ ΚΑΘΩΣ ΚΑΤΩΣ

ΑΒΑΝΑΣΙΟΣ Β. ΚΟΥΤΣΟΧΕΡΑΣ ΔΙΠΛ. ΠΟΛΙΤΙΚΟΣ ΜΗΧΑΝΙΚΟΣ	
e-mail: koutsoscheras@gmail.com ΣΟΦΟΚΛΕΟΥΣ 28 - ΠΑΤΡΑ ΤΗΛ 2810 431760 - ΚΙΝ. 6872 198 130	
ΕΡΓΟΔΟΤΗΣ :	ΑΒΑΝΑΣΙΑ ΜΠΑΣΤΟΠΛΑΝΗ
ΕΡΓΟ :	ΝΟΜΙΜΟΠΟΙΗΣΗ ΙΣΟΓΕΙΟΥ ΟΙΚΙΑΣ ΒΑΣΕΙ Ν.4486/17
ΘΕΣΗ :	ΘΕΣΗ "ΑΓΙΑΣ ΠΑΡΑΣΚΕΥΗΣ" ΟΙΚΙΣΜΟΣ ΚΑΤΩ ΣΑΛΜΕΝΙΟΥ - Δ.Ε. ΕΠΙΡΕΥΘ. ΔΗΜΟΣ ΑΓΙΑΣ ΠΑΡΑΣΚΕΥΗΣ - ΝΟΜΟΣ ΑΧΑΪΑΣ
ΜΕΛΕΤΗΤΗΣ :	ΑΒΑΝΑΣΙΟΣ Β. ΚΟΥΤΣΟΧΕΡΑΣ ΔΙΠΛ. ΠΟΛΙΤΙΚΟΣ ΜΗΧΑΝΙΚΟΣ
ΘΕΜΑ ΣΧΕΔΙΟΥ :	ΤΟΠΟΓΡΑΦΙΚΟ ΔΙΑΓΡΑΜΜΑ
ΚΛΙΜΑΚΑ :	1:200
ΧΡΟΝΟΣ ΜΕΛΕΤΗΣ :	ΜΑΡΤΙΟΣ 2018
ΥΠΟΓΡΑΦΗ - ΣΦΡΑΓΙΔΑ	ΕΛΕΓΧΟΣ ΥΠΗΡΕΣΙΑΣ