

ΕΜΒΛΩΜΕΤΡΗΣΗ

E (11,2,3,4,5,6,7,8,9,10,11,12,13,14,15,16,17,18,1) = 716,66 m2

ΔΗΛΩΣΗ ΟΡΙΩΝ ΙΔΙΟΚΤΗΤΗ

Δηλώνω υπεύθυνα ότι τα όρια που υπέδειξα για την εκπόνηση του τοπογραφικού διαγράμματος είναι ακριβή και ορθά.

ο ιδιοκτήτης

ΜΕΘΟΔΟΛΟΓΙΑ ΕΞΑΡΤΗΣΗΣ ΤΟΠΟΓΡΑΦΙΚΟΥ ΔΙΑΓΡΑΜΜΑΤΟΣ
(άρθρο 63, παράγραφος 4, Ν. 4485/17)

Το διάγραμμα εντάχθηκε στο Κρατικό Σύστημα Αναφοράς Συντεταγμένων (Ε.Γ.Σ.Α. 87). Η έλεγχή στο Ε.Γ.Σ.Α. 87 πραγματοποιήθηκε με χρήση έκτη GNSS και δικτύου μόνιμων σταθμών αναφοράς της CIVIL SHOP Ε.Π.Ε. Το σημείο εφόδου βρίσκεται στην θέση με συντεταγμένες:
X = 273326,999, Y = 4172101,415, H = 39,747

ΟΡΟΙ ΔΟΜΗΣΗΣ

Π.Δ. 24-05-1985 (ΦΕΚ 270Δ)

ΠΑΡΑΤΗΡΗΣΕΙΣ

Δεν έγινε έλεγχος τίτλων ιδιοκτησίας.

Η αποτύπωση έγινε με την μέθοδο των ποτικών συντεταγμένων.

Οργάνο αποτύπωσης: ΣΟΚΚΙΑ 230R.

Ο υπολογισμός του εμβαδού του εγγραμμάτιου έγινε με την χρήση του τύπου του GAUSS.

Το τοπογραφικό διάγραμμα έγινε σε σύστημα Ε.Γ.Σ.Α. 87.

ΠΙΝΑΚΑΣ ΣΥΝΤΕΤΑΓΜΕΝΩΝ ΚΟΡΥΦΩΝ ΑΥΡΟΤΕΜΑΛΙΟΥ
ΣΕ ΣΥΣΤΗΜΑ ΕΓΣΑ 87

ΚΟΡΥΦΕΣ	X	Y	Εμβαδόν (μ²)
1	290314,397	4187202,715	3,79
2	290316,202	4187209,886	5,93
3	290318,977	4187204,397	6,00
4	290325,627	4187281,247	2,15
5	290326,128	4187279,159	4,62
6	290326,393	4187274,236	3,89
7	290328,399	4187269,700	1,71
8	290328,672	4187269,700	4,50
9	290328,500	4187267,995	4,50
10	290328,500	4187269,700	4,50
11	290328,500	4187269,700	4,50
12	290324,036	4187269,429	4,84
13	290322,595	4187263,803	6,20
14	290318,197	4187249,466	22,43
15	290318,197	4187249,466	15,65
16	290305,896	4187284,143	15,65
17	290301,860	4187269,926	6,29
18	290307,665	4187200,748	6,82

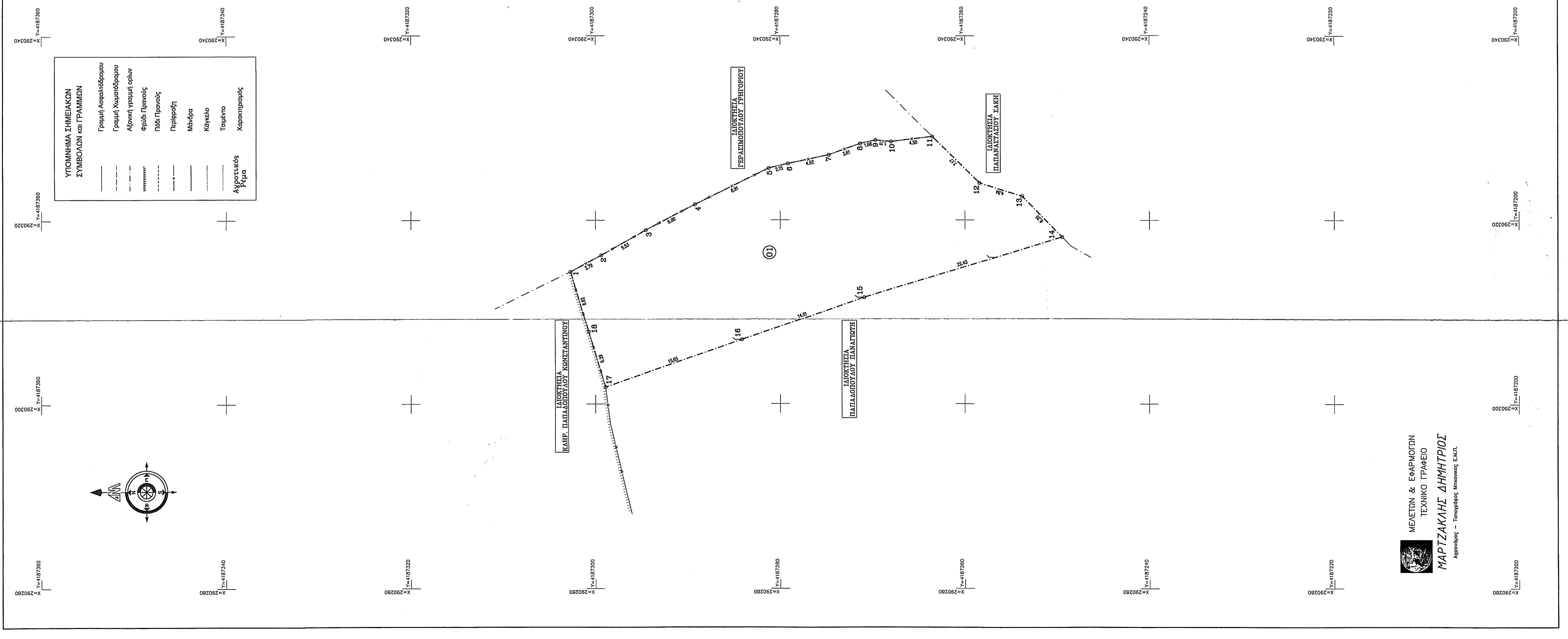
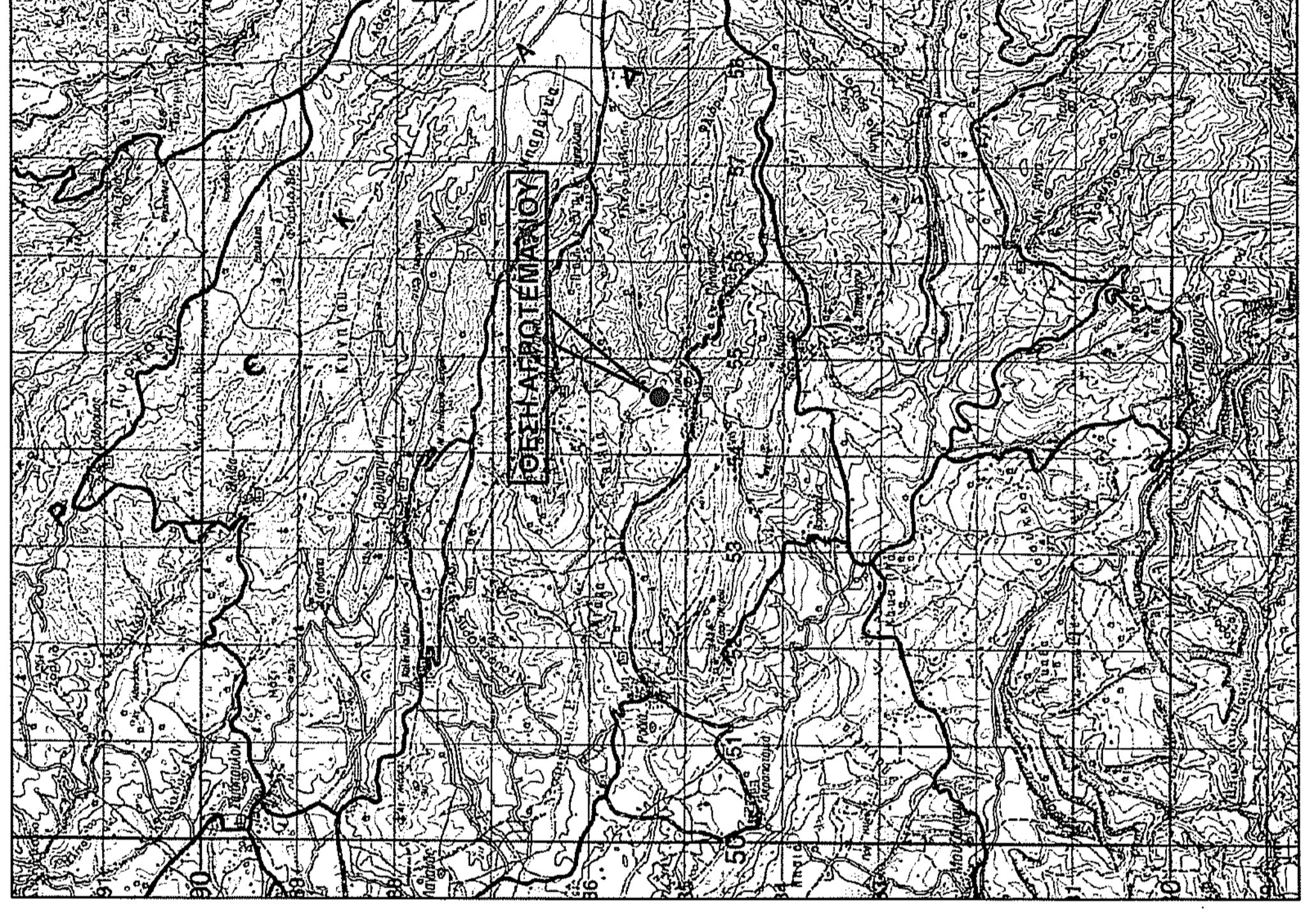
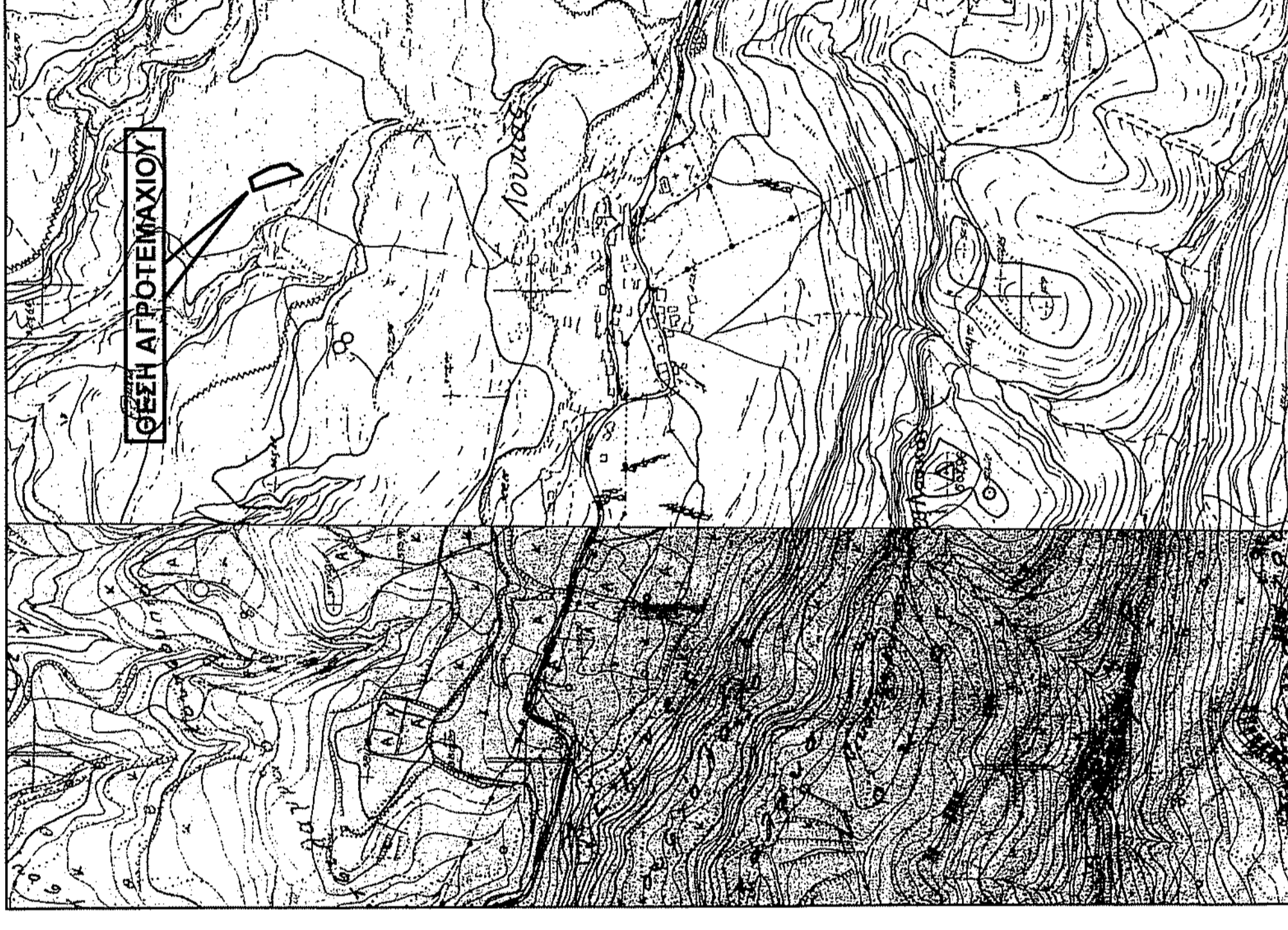

ΤΕΧΝΙΚΟ ΓΡΑΦΕΙΟ ΜΕΛΕΤΩΝ & ΕΦΑΡΜΟΓΩΝ
ΜΑΡΤΖΑΚΛΗΣ ΙΩΑΝ. ΔΗΜΗΤΡΙΟΣ
Αγρονόμος - Τοπογράφος Μηχανικός Ε.Μ.Π.
Καθάρων 9 & Σ.Π.Κ. - Πάρος
Τηλ. 2821 0 23346
Κιμ. 6937 011 999

Εργοδότης:
ΠΑΠΑΔΟΠΟΥΛΟΥ ΜΑΡΙΑ
ΠΑΠΑΔΟΠΟΥΛΟΣ ΠΑΝΑΓΙΩΤΗΣ
ΠΑΠΑΔΟΠΟΥΛΟΣ ΚΩΝΣΤΑΝΤΙΝΟΣ

Θέση:
" Νησί " - Αγρ. Περ. Τ.Κ. Λουκά
Δημ. Ενот. Πηνελίας - Δήμου Ήλιδος - Περ. Ενот. Ηλείας

Μελέτης:
ΜΑΡΤΖΑΚΛΗΣ ΙΩΑΝ. ΔΗΜΗΤΡΙΟΣ

Κλίμακα:
1 : 200
Χρόνος Μελέτης:
ΙΟΥΝΙΟΣ 2018

Θέση:
ΤΟΠΟΓΡΑΦΙΚΟ ΔΙΑΓΡΑΜΜΑ
1

Υπογραφή:
Ο **Ε.Π.Ρ.Η.Η.**
Υπογράφει σύμφωνα με το άρθρο 1113 του Ν. 1530, ότι ο σχεδιασμός της μετρήσεως και η κατασκευή του έργου είναι σύμφωνα με τις απαιτήσεις του Ν. 1530/1985, όπως ισχύει.

Υπογραφή: **ΜΑΡΤΖΑΚΛΗΣ ΙΩΑΝ. ΔΗΜΗΤΡΙΟΣ**
ΑΓΡΟΝΟΜΟΣ - ΤΟΠΟΓΡΑΦΟΣ ΜΗΧΑΝΙΚΟΣ Ε.Μ.Π.
ΚΑΘΑΡΩΝ 9 & Σ.Π.Κ. ΠΑΡΟΣ - ΤΗΛ. 2821 0 23346
ΚΙΜ. 6937 011 999