

ΚΩΔ.	ΠΕΡΙΜΕΤΡΟΣ Χ (m)	ΠΕΡΙΜΕΤΡΟΣ Υ (m)	ΕΠΙΦΑΝΕΙΑ (σε m ²)
1	282290,290	4194490,360	1-2=22.17
2	282285,260	4194468,770	2-3=25.25
3	282285,660	4194443,520	3-4=18.10
4	282287,460	4194425,510	4-5=17.87
5	282290,300	4194407,870	5-6=20.69
6	282301,240	4194390,310	6-7=5.87
7	282303,300	4194384,810	7-8=7.39
8	282309,400	4194380,640	8-9=11.23
9	282320,610	4194381,370	9-10=9.19
10	282320,050	4194372,200	10-11=12.24
11	282316,890	4194360,380	11-12=21.78
12	282308,420	4194340,310	12-13=3.72
13	282306,370	4194337,200	13-14=4.79
14	282301,704	4194336,099	14-15=11.79
15	282300,500	4194347,830	15-16=11.57
16	282298,200	4194359,170	16-17=17.53
17	282290,140	4194374,740	17-18=24.36
18	282276,250	4194394,750	18-19=20.71
19	282265,080	4194412,190	19-20=25.43
20	282256,000	4194435,940	20-21=22.97
21	282249,040	4194457,830	21-22=11.89
22	282246,916	4194469,527	22-23=5.86
23	282248,090	4194473,200	23-24=4.91
24	282250,351	4194477,556	24-25=13.05
25	282258,611	4194487,665	25-26=8.36
26	282264,440	4194493,660	26-1=26.06
1	282290,290	4194490,360	

ΠΑΡΑΤΗΡΗΣΕΙΣ
 Οι συντεταγμένες των κορυφών αναφέρονται στο κρατικό σύστημα συντεταγμένων ΕΓΣΑ 87.
 Οι διαστάσεις και το εμβαδόν υπολογίστηκαν αναλυτικά από τις συντεταγμένες των κορυφών.
 Η εξήγηση από το ΕΓΣΑ 87 πραγματοποιήθηκε με παρατηρήσεις - μετρήσεις που διεξήχθησαν
 κάνοντας χρήση του ιδιαιτικού δικτύου Smartnet της εταιρείας, Metica Α.Ε.
 Για τις μετρήσεις χρησιμοποιήθηκε δέκτης STONEX S9 GNSS με SN H10009726420GBM
 με καταγραφή συχνότητας L1 και L2 του συστήματος GPS και GLONASS

ΔΗΛΩΣΗ Ν651/ΤΤ
 Δηλώνω σύμφωνα με τον νόμο για το γήπεδο με στοιχεία (1 2 3 4 5 6 7 8 9 10 11 12 13 14 15 16 17 18 19 20 21 22 23 24 25 26 1) ότι
 έχω εμβαδόν 4118 m².
 Το γήπεδο βρίσκεται εκτός σχεδίου πόλεως και εκτός οικισμού
 στην θέση ΤΣΙΒΕΙΚΑ ΟΙΚΙΣΜΟΥ ΠΥΡΙΩΝ Τ.Κ. ΕΦΥΡΑΣ Δ.Ε. ΠΗΛΕΙΑΣ Δ. ΗΛΙΑΔΑΣ Π.Ε. ΗΛΕΙΑΣ.
 Είναι εντός ακτίνας 800μ οικισμού Πύριων Εφύρας. Θεωρείται εκτός σχεδίου σύμφωνα με το
 Π.Δ. της 24-Απρ./3-Μαΐου 1985 (ΦΕΚ Δ' 181/1/985) λόγω
 Άρθρο 4
 παρ 2β.
 "Επίσης δεν περιλαμβάνονται κατά κανόνα στην εξαιρετικών
 περιπτώσεων, οι εξής εκτάσεις:
 α) Υψηλής γεωγονκτροφορικής παραγωγικότητας, καθώς και γεωγονκτροφορικές εκτάσεις μεγάλης
 παραγωγικής σημασίας για τον οικισμό, σύμφωνα με τις φυσικές, οικονομικές και κοινωνικές συνθήκες
 της περιοχής.
 και
 παρ 5
 Ζώνη η οποία δεν περιλαμβάνει διάσπαρτα ή συνεκτικό τμήμα οικισμού και η οποία αποκόπτεται από τον
 οικισμό με φυσικούς περικτυούς ή δικτυακούς φραγματώ γύρω από τον οικισμό (πέδιματα, χωράδες, οστές
 ήλιες, βάλτοι, σιμάντινοι οδοί κλπ), σιδηροδρομικές γραμμές ή δικτυακά όρια ΟΤΑ) δεν περιλαμβάνεται
 εντός των ορίων του."
 Είναι όριο και οικοδομήσιμο.
 Εντός του ΟΤ δεν διέρχονται ενσέρτες γραμμές υψηλής τάσης ΔΕΗ, σιγνώς φυσικού παρίου,
 οδός τραμπαζόνια του 1923 ή ορία.
 Εντός των όρων μετρηστικών δεν υφίσταται διαπηρησία κτήριατα.
 Δεν εμπίπτει στις διατάξεις του Ν. 1337/85 και δεν οφείλει εισαφός σε γη και χρήση.

ΥΠΕΥΘΥΝΗ ΔΗΛΩΣΗ ΜΗΧΑΝΙΚΟΥ Ν 1599/86
 Το γήπεδο με στοιχεία (1 2 3 4 5 6 7 8 9 10 ... 24 25 26 1) εμβαδού 4118 m²
 βρίσκεται σε περιοχή που εξαιρείται της ανάρτησης και της κώρωσης των βασικών χαρτών.
 Απαιτείται πράξη χαρακτηρισμού από το διασφαγέο Αμαλιάδας.
 ΑΜΑΛΙΑΔΑ 25/3/2022

ΒΑΣΙΛΕΙΟΣ Π. ΛΥΛΟΥΡΑΣ
 ΠΟΛΙΤΙΚΟΣ ΜΗΧΑΝΙΚΟΣ / Ε.Μ.Π. &
 ΜΗΧΑΝΟΛΟΓΟΣ / ΜΗΧΑΝΙΚΟΣ / Ε.Μ.Π.
 ΚΑΛΟΚΑΤΡΩΝΗ 17 Τ.Κ. Α.Ι.Α.Δ.Α
 Α.Μ. Τ.Ε.Ε. 7284 Τ.ΗΛ. 26220 - 21679
 Α.Φ.Μ. 046962591 Δ.Ο.Υ. ΑΜΑΛΙΑΔΑΣ

ΔΗΛΩΣΗ ΤΑΔΟΚΤΗΤΗ
 Ο υπογεγραμμένος διακηρύττει πως περιγράφουμε γήπεδο δηλώνα υπεύθωνος ότι
 τα όρια είναι ορθά και υλοποιήθηκαν επί του εδάφους από εμένα.
 Ευχόμενος για την ακρίβεια των δηλωμένων ορίων και για την ύπαρξη και την
 αμία του δικαιώματός μου να ζητήσω την έκδοση άδειας δόμησης.
 ΥΠΟΓΡΑΦΗ

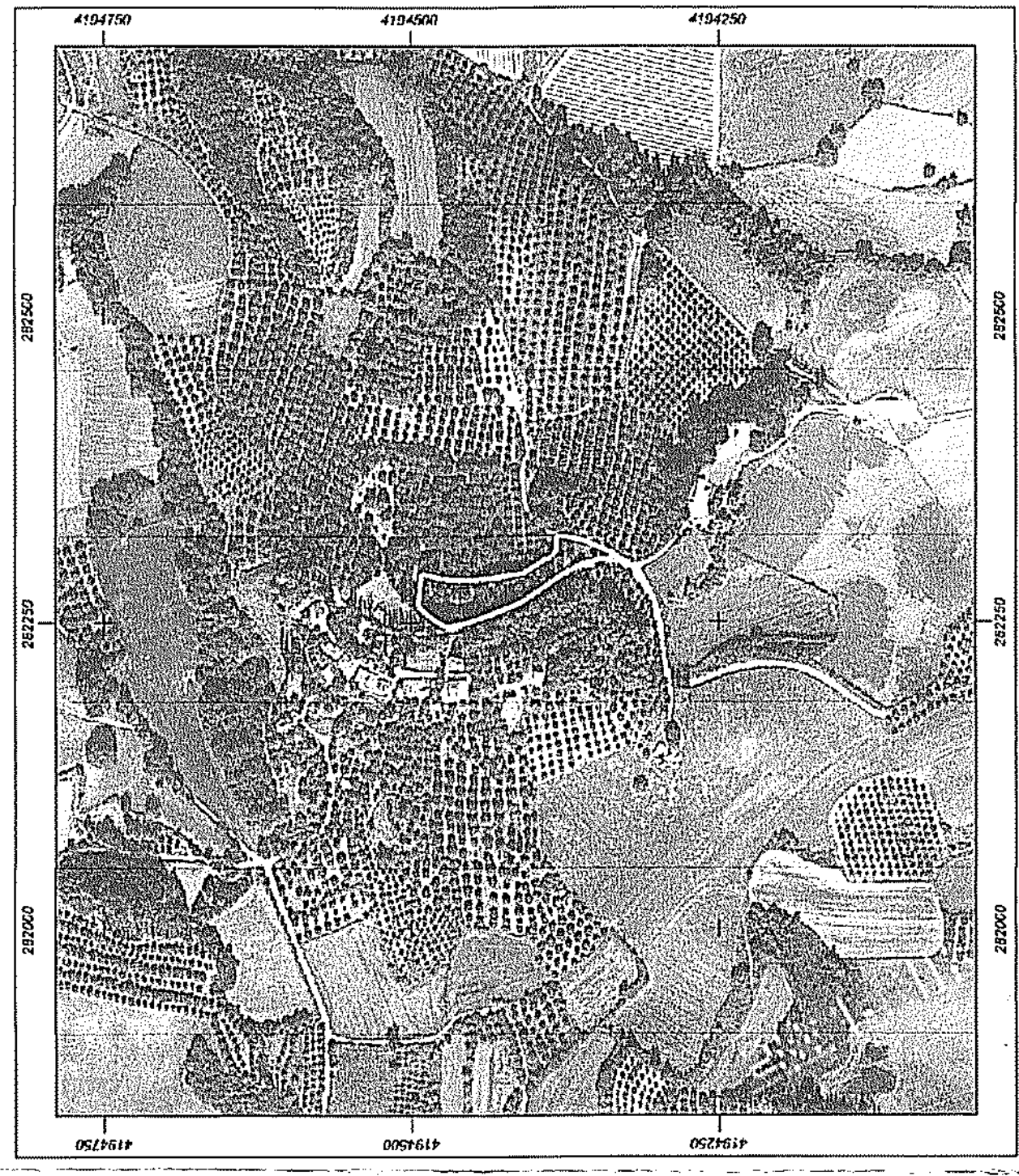

ΕΡΓΟΔΟΤΗΣ: ΚΑΗΡ. ΑΝΑΣΤΑΣΙΟΥ ΓΕΩΡΓΙΟΥΛΙΑ Θ Ε Ω Ρ Η Σ Η
 θεωρείται το περὸν τοπογραφικό διάγραμμα
 το οποίο και αποτελεί αναπόσπαστο τμήμα
 της υπ' αριθ. Π.Ε. 9.3.66.....πράξης
 Χωροταξισμὸς μὲς ὧς ἔχει ἔξοδος ἀπὸ
 τὸν ἀστικό χώρο τῆς περιοχῆς
 Αμαλιάδας.....31...3...9.9.3.....
 Ο
 Προϊστάμενος Διασφαγείου Αμαλιάδας
 [Signature]

ΕΡΓΟ: ΤΟΠΟΓΡΑΦΙΚΟ ΔΙΑΓΡΑΜΜΑ

ΘΕΣΗ: ΕΚΤΟΣ ΣΧΕΔΙΟΥ ΠΟΛΕΩΣ ΚΑΙ ΕΚΤΟΣ ΟΙΚΙΣΜΟΥ
 ΘΕΣΗ ΤΣΙΒΕΙΚΑ, ΟΙΚΙΣΜΟΥ ΠΥΡΙΩΝ, Τ.Κ. ΕΦΥΡΑΣ Δ. ΗΛΙΑΔΑΣ

ΤΕΧΝΙΚΟ ΓΡΑΦΕΙΟ
 Βασιλή Λυγούρα
 Κολοκοτρώνη 17 - Αμαλιάδα
 τηλ. 2622021679, 6945970913

ΘΕΜΑ ΣΧΕΔΙΟΥ:
ΤΟΠΟΓΡΑΦΙΚΟ ΔΙΑΓΡΑΜΜΑ

ΚΛΙΜΑΚΑ: 1: 500

ΧΡΟΝΟΣ ΜΕΛΕΤΗΣ: ΙΟΥΝ 2018 ΕΝΗΜ. ΔΑΣ. ΧΑΡΤΩΝ ΜΑΡ 2022

ΣΦΡΑΓΙΔΑ-ΥΠΟΓΡΑΦΗ:
 ΘΕΩΡΗΣΗ:
 [Signature]

