

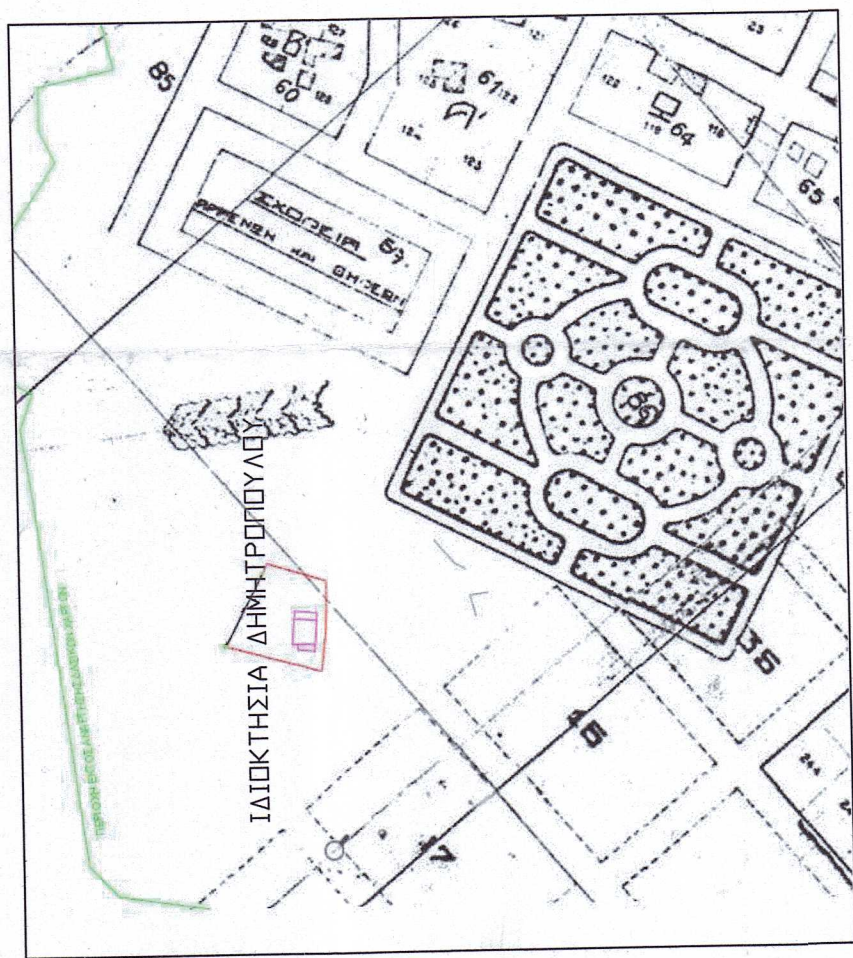

ΑΠΟΣΠΑΣΜΑ ΧΑΡΤΩΝ ΚΤΗΜΑΤΟΛΟΓΙΟΥ - ΟΔΟΠΟΡΙΚΟ ΣΧΕΔΙΟ



ΑΠΟΣΠΑΣΜΑ ΣΧΕΔΙΟΥ ΠΟΛΗΣ ΧΑΒΑΡΙΟΥ

ΔΗΛΩΣΗ ΥΠΟΔΕΙΞΕΩΣ ΟΡΙΩΝ Η ΚΑΤΩΣΙ ΥΠΟΓΕΓΡΑΜΜΕΝΗ: ΔΗΛΩΣΗ ΤΑ ΟΡΙΑ ΤΟΥ ΑΓΡΟΤΕΜΑΧΙΟΥ ΜΕ ΠΕΡΙΓΡΑΦΗ (1,2,3,4,5,6,7,8,9,10,11,1), ΕΜΒΛΑΟΥ Ε = 781,65 μ² ΠΟΥ ΑΠΕΙΚΟΝΙΖΟΝΤΑΙ ΣΤΟ ΠΑΡΟΝ ΤΟΠΟΓΡΑΦΙΚΟ ΔΙΑΓΡΑΜΜΑ ΥΠΟΔΕΙΧΘΕΝ ΑΠΟ ΕΜΕΝΑ ΚΑΙ ΕΥΘΥΝΟΜΑΙ ΓΙΑ ΤΗΝ ΑΚΡΙΒΕΙΑ ΤΩΝ ΔΗΛΩΘΕΝΤΩΝ ΟΡΙΩΝ.

ΥΠΟΓΡΑΦΗ

(ΥΠΕΥΘΥΝΗ ΔΗΛΩΣΗ Ν.4495/17 ΑΡΧΡΟ 8, Ν.1599/1986) Επειδή ο υπεύθυνος της παρούσας δηλώσεως είναι ο ίδιος με τον υπεύθυνό της Βεβαίωσης εκδοτικής διαδικασίας οικοδομικών έργων. Βάσει της 4181/8, 10, 30 Βεβαίωσης Διασάφησης Αρχαιολογίας που θεωρήθηκε στο τοπογραφικό διάγραμμα της οικοδομικής άδειας 16/1991, Πολυμορφικού γραφείου Βαρβαρικού (εξέλιξη) που αναφέρεται στο τοπογραφικό της 10/1991 (12,3,4,5,6,7,8,9,10,11), ΕΜΒΛΑΟΥ Ε = 781,65 μ² Για τον χαρακτηρισμό της τριγωνικής κορυφής χρησιμοποιήθηκε ο αριθμός 17-ΑΝΑΛΙΑΔΑ-ΤΗΛ 6976840.

Ο ΜΗΧΑΝΙΚΟΣ

ΔΗΛΩΣΗ ΑΡΤΙΟΤΗΤΙΑΣ Ν.651/77

ΤΟ ΑΓΡΟΤΕΜΑΧΙΟ ΒΡΙΣΚΕΤΑΙ ΕΚΤΟΣ ΣΧΕΔΙΟΥ, ΕΚΤΟΣ ΟΙΚΙΣΜΟΥ, ΕΚΤΟΣ ΑΝΑΛΑΣΜΟΥ ΚΑΙ ΕΚΤΟΣ ΖΟΝ. ΕΝΤΟΣ ΖΩΝΗΣ 500μ ΑΠΟ ΤΟ ΟΡΙΟ ΣΧΕΔΙΟΥ ΠΟΛΗΣ ΧΑΒΑΡΙΟΥ. ΤΟ ΑΓΡΟΤΕΜΑΧΙΟ ΜΕ ΠΕΡΙΓΡΑΦΗ (1,2,3,4,5,6,7,8,9,10,11,1), ΕΜΒΛΑΟ Ε = 781,65 μ² ΕΙΝΑΙ ΜΗ ΑΡΤΙΟ ΚΑΙ ΜΗ ΟΙΚΟΔΟΜΗΣΙΜΟ ΣΥΜΦΩΝΑ ΜΕ ΤΙΣ ΔΙΑΤΑΞΕΙΣ ΠΟΥ ΙΣΧΥΟΥΝ ΣΗΜΕΡΑ ΤΟ ΑΓΡΟΤΕΜΑΧΙΟ ΒΡΙΣΚΕΤΑΙ ΣΕ ΑΠΟΣΤΑΣΗ ΜΕΓΑΛΥΤΕΡΗ ΤΩΝ 1000μ ΑΠΟ ΤΗ ΘΑΛΑΣΣΑ

ΛΕΩΝΙΔΑΣ Δ. ΡΟΥΜΠΑΣ
ΔΙΠΛ. ΠΟΛΙΤΙΚΟΣ ΜΗΧΑΝΙΚΟΣ
ΕΘΝΙΚΟΥ ΜΕΤΣΟΒΙΟΥ ΠΟΛΥΤΕΧΝΕΙΟΥ
ΜΕΛΟΣ Τ.Ε.Ε. ΑΡΧ.Θ.Μ. ΜΗΤΡΩΟΥ 125713
Ο ΜΗΧΑΝΙΚΟΣ

ΑΡΧΑΛΙΑΔΑ.....17-ΑΝΑΛΙΑΔΑ-ΤΗΛ 6976840

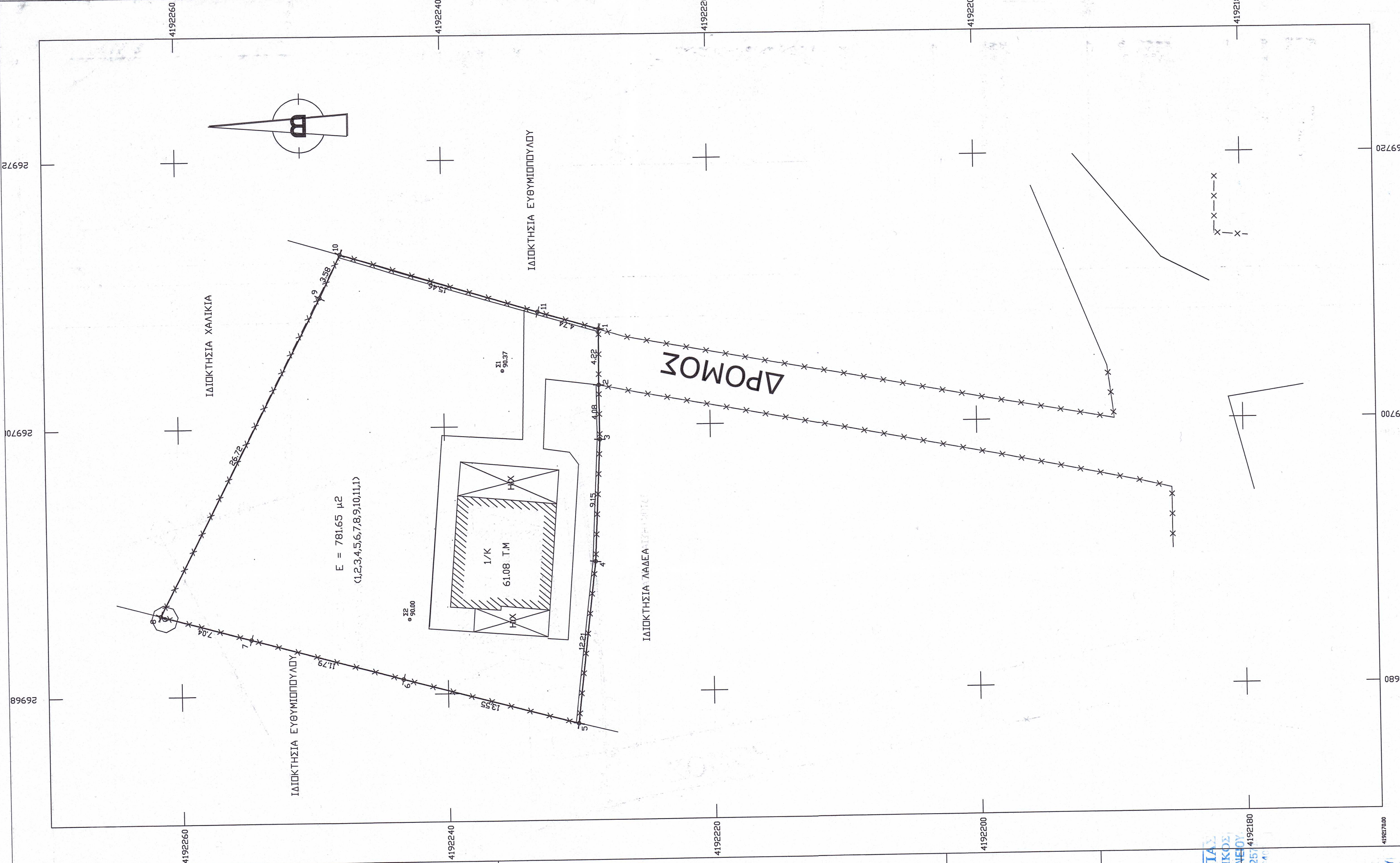

| ΣΗΜΕΙΟ | X | Υ | ΜΗΚΟΣ |
|--------|-----------|------------|-------|
| 1 | 265707,23 | 4192226,30 | 4,22 |
| 2 | 265770,02 | 4192226,34 | 4,08 |
| 3 | 265658,94 | 4192226,32 | 3,15 |
| 4 | 265669,80 | 4192226,79 | 5,15 |
| 5 | 265657,68 | 4192230,24 | 13,55 |
| 6 | 265681,12 | 4192243,34 | 11,79 |
| 7 | 265684,20 | 4192254,73 | 7,04 |
| 8 | 265686,05 | 4192262,52 | 5,72 |
| 9 | 265712,99 | 4192264,65 | 3,58 |
| 10 | 265708,55 | 4192232,85 | 13,46 |
| 11 | 265707,23 | 4192226,30 | 4,74 |

Ε=1/2 Σ(X_i + X_{i+1})Υ_i - Υ_{i+1})
Ε = 781,65 μ²

ΥΠΟΜΝΗΜΑ ΤΟΠΟΓΡΑΦΙΚΟΥ ΔΙΑΓΡΑΜΜΑΤΟΣ ΚΩ: 1200

ΑΓΡΟΤΕΜΑΧΙΟ ΕΜΒΛΑΟΥ: Ε = 781,65 μ²
ΠΕΡΙΓΡΑΦΗ: (1,2,3,4,5,6,7,8,9,10,11,1)

ΙΔΙΟΚΤΗΤΗΣ: ΔΗΜΗΤΡΟΠΟΥΛΟΥ ΣΠΥΡΙΔΟΥΛΑ
ΘΕΣΗ: ΜΗΛΙΤΣΑ Η' ΣΚΙΝΤΟ, ΧΑΒΑΡΙΟΥ Δ. ΗΛΙΑΔΑΣ
ΤΙΤΛΟΣ ΙΔΙΟΚΤΗΤΙΑΣ: 3431 / 1991 ΠΡΑΞΗ ΑΠΟΔ. ΚΑΘΡΟΝΟΜΙΑΣ, ΣΥΜΒ. ΒΑΣΙΛΙΚΗ ΖΑΒΙΤΖΑΝΟΥ, ΣΠΗΛΙΩΤΗ

ΠΑΡΑΠΗΡΕΣΕΙΣ
1.ΤΟ ΔΙΑΓΡΑΜΜΑ ΕΙΝΑΙ ΕΝΤΑΓΜΕΝΟ ΣΤΟ ΚΡΑΤΙΚΟ ΣΥΣΤΗΜΑ ΣΥΝΤΕΛΕΓΜΕΝΩΝ ΕΓΣΑ 87
2.ΟΙ ΔΙΑΤΑΞΕΙΣ ΚΑΙ ΤΑ ΕΜΒΛΑΔΑ ΥΠΟΛΟΙΣΘΗΚΑΝ ΑΝΑΛΥΤΙΚΑ ΑΠΟ ΤΙΣ ΣΥΝΤΕΛΕΓΜΕΝΕΣ ΤΩΝ ΚΟΥΡΦΩΝ.
3.Η ΕΞΕΡΤΗΣΗ ΑΠΟ ΤΟ ΕΓΣΑ 87 ΠΡΑΓΜΑΤΟΠΟΙΗΘΗΚΕ ΜΕ ΣΥΣΤΗΜΑ GPS ΚΑΙ ΚΑΝΟΝΤΑΣ ΧΡΗΣΗ ΤΟΥ ΕΛΛΗΝΙΚΟΥ ΣΥΣΤΗΜΑΤΟΣ ΕΝΤΟΠΙΣΜΟΥ ΜΟΝΙΜΩΝ ΣΤΑΘΜΩΝ ΑΝΑΦΟΡΑΣ ΗΦΕΡΟΣ.

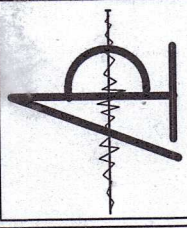

ΤΕΧΝΙΚΟ ΓΡΑΦΕΙΟ ΡΟΥΜΠΑ
ΘΕΜΙΣΤΟΚΛΕΟΥΣ 17 ΑΝΑΛΙΑΔΑ 27200, ΤΗΛ:262202824, ΚΩ: 6976840211
www.roumpa.com, email: info@roumpa.com

ΕΡΓΟ: ΡΥΘΜΙΣΗ ΙΣΟΓΕΙΑΣ ΚΑΤΟΙΚΙΑΣ ΒΑΣΕΙ Ν.4495/2017 Α/Α ΑΔΕΙΑΣ:16/1991, ΣΕΙΣΜΟΠΛΗΚΤΗ ΚΑΤΟΙΚΙΑ

ΘΕΣΗ: ΧΑΒΑΡΙ - Δ. ΗΛΙΑΔΑΣ

ΙΔΙΟΚΤΗΤΗΣ: ΔΗΜΗΤΡΟΠΟΥΛΟΥ ΣΠΥΡΙΔΟΥΛΑ

ΜΕΛΕΤΗΤΗΣ: ΛΕΩΝΙΔΑΣ ΔΗΜ. ΡΟΥΜΠΑΣ

ΠΟΛΙΤΙΚΟΣ ΜΗΧΑΝΙΚΟΣ Ε.Μ.Π., MSc

ΘΕΜΑ ΣΧΕΔΙΟΥ: ΤΟΠΟΓΡΑΦΙΚΟ ΔΙΑΓΡΑΜΜΑ Τ1 κλίμ.: 1/200

Θ Ε Ω Ρ Η Σ Η
θεωρείται το παρόν τοπογραφικό διάγραμμα το οποίο και αποτελεί αναπόσπαστο τμήμα της υπ' αριθμ.....1.9.9.5.4.....πράξης Χαρακτηρισμού μετ. ως εξής:.....
.....
Αρχαλιδα.....17-ΑΝΑΛΙΑΔΑ-ΤΗΛ 6976840



ΛΕΩΝΙΔΑΣ Δ. ΡΟΥΜΠΑΣ
ΔΙΠΛ. ΠΟΛΙΤΙΚΟΣ ΜΗΧΑΝΙΚΟΣ
ΕΘΝΙΚΟΥ ΜΕΤΣΟΒΙΟΥ ΠΟΛΥΤΕΧΝΕΙΟΥ
ΜΕΛΟΣ Τ.Ε.Ε. ΑΡΧ.Θ.Μ. ΜΗΤΡΩΟΥ 125713
Ο ΜΗΧΑΝΙΚΟΣ