

ΚΟΙΝΟΤΙΚΟΣ ΔΡΟΣ

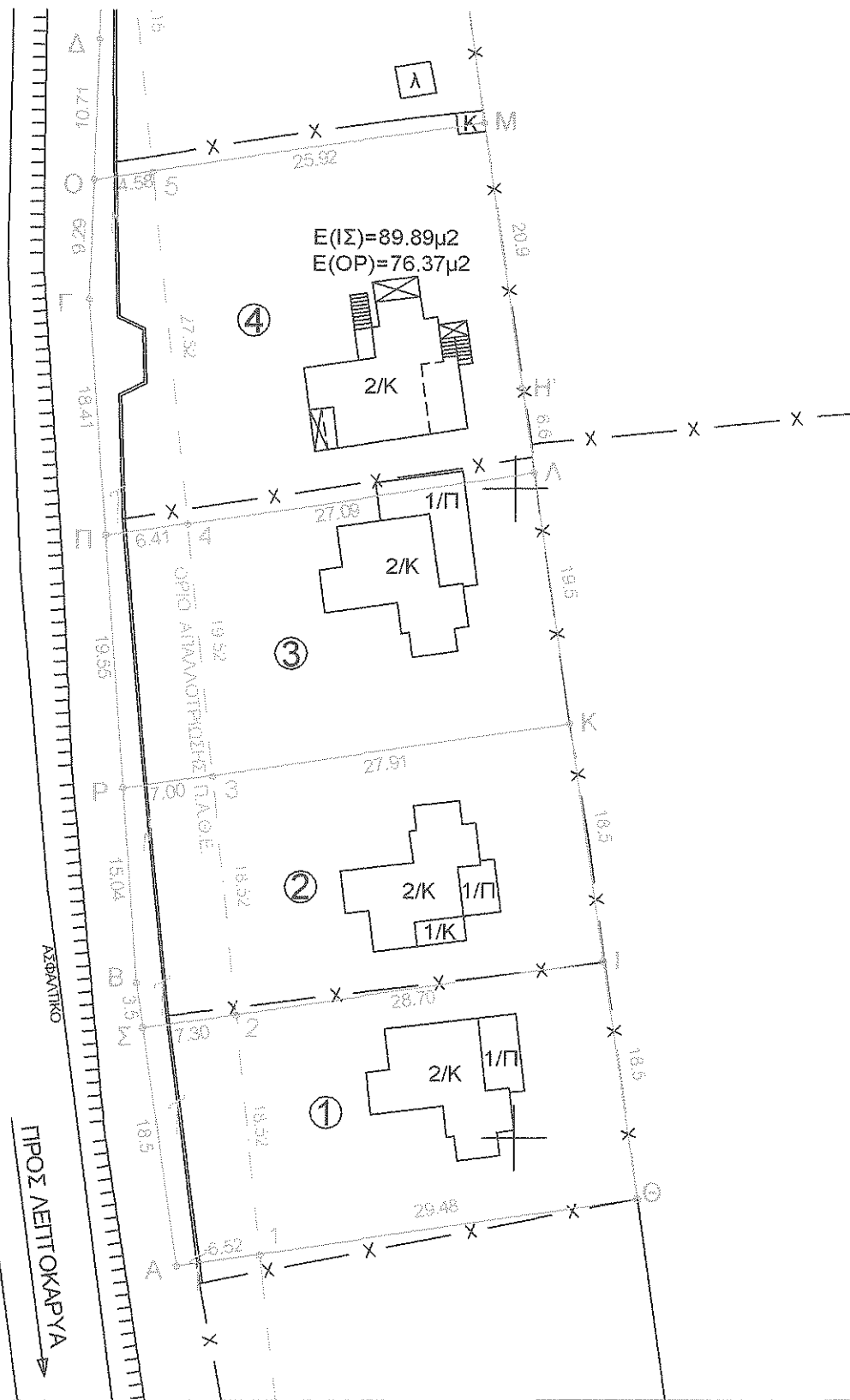

ΧΡΗΣΙΜΟΠΟΙΗΘΗΚΕ ΤΟ ΓΕΩΔΑΙΤΙΚΟ ΣΥΣΤΗΜΑ ΑΝΑΦΟΡΑΣ Ε.Γ.Σ.Α.'87

ΔΙΠΛ. ΑΓΡΟΝ. - ΤΟΠΟΓΡΑΦΟΣ ΜΗΧΑΝΙΚΟΣ
ΑΡΙΘΜΟΣ ΜΗΤΡΩΟΥ 44978
ΕΠΙΜΟΡΦΙΣΤΟΥ 12 - ΤΗΛ. 23510 23793
601 00 ΚΑΤΕΡΙΝΗ
Α.Γ.Μ. ΔΙΠΛ. ΑΓΡΟΝ. - ΤΟΠΟΓΡΑΦΟΣ ΜΗΧΑΝΙΚΟΣ

ΒΕΒΑΙΩΣΗ Ν.651/77

Ο ΥΠΟΓΡΑΦΩΝ ΚΑΡΑΝΙΚΑΣ Γ. ΙΩΑΝΝΗΣ Α. -ΤΟΠΟΓΡΑΦΟΣ ΜΗΧΑΝΙΚΟΣ ΒΕΒΑΙΩ ΟΤΙ ΤΟ ΥΠΟ ΣΤΟΙΧΕΙΑ Α-Β-Γ-Δ-Ε-Ζ-Η-Θ-Α ΑΓΡΟΤΕΜΑΧΙΟ ΕΜΒΑΔΟΥ 5228.12 μ² (ΚΑΤΑ ΤΟΝ ΤΙΤΛΟ 5170.00 μ²) ΕΥΡΙΣΚΕΤΑΙ ΕΚΤΟΣ ΣΧΕΔΙΟΥ Δ.Κ. ΛΙΤΟΧΩΡΟΥ ΚΑΙ ΜΕΤΑ ΤΗΝ ΑΠΑΛΛΟΤΡΙΩΣΗ ΤΗΣ Π.Α.Θ.Ε. ΤΟ ΤΜΗΜΑ ΠΟΥ ΑΠΟΜΕΜΕΙ ΜΕ ΣΤΟΙΧΕΙΑ 1-6-8-Ζ-Η-Θ-1 ΕΜΒΑΔΟΥ 4449.28 μ², ΕΙΝΑΙ ΑΡΤΙΟ ΚΑΙ ΟΙΚΟΔΟΜΗΣΙΜΟ ΣΥΜΦΩΝΑ ΜΕ ΤΙΣ ΙΣΧΥΟΥΣΕΣ ΠΟΛΕΟΔΟΜΙΚΕΣ ΔΙΑΤΑΞΕΙΣ. ΔΕΝ ΥΠΟΚΕΙΤΑΙ ΣΤΙΣ ΔΙΑΤΑΞΕΙΣ ΤΟΥ Ν.1337/83 ΠΕΡΙ ΕΙΣΦΟΡΑΣ ΣΕ ΓΗ ΚΑΙ ΧΡΗΜΑ, ΕΧΕΙ ΠΡΟΣΩΠΟ ΣΤΟΝ ΚΟΙΝΟΤΙΚΟ ΔΡΟΜΟ Κ27, ΑΠΕΧΕΙ ΑΠΟ ΤΗ ΘΑΛΑΣΣΑ ΑΠΟΣΤΑΣΗ 280 μ. ΕΥΡΙΣΚΕΤΑΙ ΕΝΤΟΣ Ζ.Ο.Ε. ΛΙΤΟΧΩΡΟΥ ΜΕ ΣΤΟΙΧΕΙΟ 2 ΚΑΙ ΑΠΟ ΑΥΤΟ ΔΕΝ ΔΙΕΡΧΕΤΑΙ ΑΓΩΓΟΣ ΦΥΣΙΚΟΥ ΑΕΡΙΟΥ ΚΑΙ ΔΙΚΤΥΟ ΥΨΗΛΗΣ ΤΑΣΗΣ ΤΗΣ ΔΕΗ. Ε.Β.Α.: ΤΟ ΑΚΙΝΗΤΟ ΑΝΗΚΕΙ ΣΤΗ ΠΕΡΙΟΧΗ ΑΠΟ ΕΠΑΡΧΙΑΚΗ ΟΔΟ ΔΙΟΥ-ΣΚΑΛΑΣ ΛΙΤΟΧΩΡΟΥ ΜΕΧΡΙ ΤΑ ΟΡΙΑ ΤΟΥ Δ.Δ. ΛΙΤΟΧΩΡΟΥ. ΣΤΗ ΠΕΡΙΟΧΗ ΕΧΕΙ ΚΙΝΗΘΕΙ Η ΔΙΑΔΙΚΑΣΙΑ ΣΥΝΤΑΞΗΣ ΕΘΝΙΚΟΥ ΚΤΗΜΑΤΟΛΟΓΙΟΥ. Ο ΒΕΒΑΙΩΝ

ΔΙΠΛ. ΑΓΡΟΝ. - ΤΟΠΟΓΡΑΦΟΣ ΜΗΧΑΝΙΚΟΣ
ΑΡΙΘΜΟΣ ΜΗΤΡΩΟΥ 44978
ΕΠΙΜΟΡΦΙΣΤΟΥ 12 - ΤΗΛ. 23510 23793
601 00 ΚΑΤΕΡΙΝΗ
Α.Γ.Μ. ΔΙΠΛ. ΑΓΡΟΝ. - ΤΟΠΟΓΡΑΦΟΣ ΜΗΧΑΝΙΚΟΣ

ΥΠΕΥΘΥΝΗ ΔΗΛΩΣΗ
Σε εφαρμογή των διατάξεων της παρ. 6, άρθρ. 20, Ν. 3889/10, όπως ισχύει σήμερα, δηλώνω ότι το αγροτεμάχιο, εμβαδού 4449.28 τ.μ., με στοιχεία 1-6-8-Ζ-Η-Θ-1, που βρίσκεται στη θέση "Πλάκα Λιτοχώρου", σύμφωνα με τον αναρτημένο Δασικό Χάρτη της Δ.Κ. Λιτοχώρου του Δήμου Δίου-Ολύμπου της Π.Ε. Πιερίας, όπως αυτός κυρώθηκε μερικώς με την με Α.Π. 362067/18-10-2022 (ΑΔΑ: 63784653Π82ΦΞ) Απόφαση "Κύρωση δασικού χάρτη για το σύνολο των προ-Καποδιστριακών Ο.Τ.Α. των Δήμων Κατερίνης, Πύδνας-Κορινθίου και Δίου-Ολύμπου Π.Ε. Πιερίας" του Γ.Γ. Δασών του ΥΠΕΝ, βρίσκεται ΕΚΤΟΣ ΑΝΑΡΤΗΣΗΣ του συγκεκριμένου Χάρτη.
Ο ΜΗΧΑΝΙΚΟΣ

ΔΙΠΛ. ΑΓΡΟΝ. - ΤΟΠΟΓΡΑΦΟΣ ΜΗΧΑΝΙΚΟΣ
ΑΡΙΘΜΟΣ ΜΗΤΡΩΟΥ 44978
ΕΠΙΜΟΡΦΙΣΤΟΥ 12 - ΤΗΛ. 23510 23793
601 00 ΚΑΤΕΡΙΝΗ
Α.Γ.Μ. ΔΙΠΛ. ΑΓΡΟΝ. - ΤΟΠΟΓΡΑΦΟΣ ΜΗΧΑΝΙΚΟΣ