

ΣΥΝΤΕΤΑΓΜΕΝΕΣ ΚΟΡΥΦΩΝ
ΕΘΝΙΚΟ ΤΡΙΓΩΝΟΜΕΤΡΙΚΟ ΔΙΚΤΥΟ (ΠΡΟΒΟΛΗ ΕΤΣΑ 87)

| α/α | X | Y |
|-----|------------|-------------|
| 1 | 291662.373 | 4171892.704 |
| 2 | 291615.951 | 4171815.927 |
| 3 | 291618.541 | 4171815.927 |
| 4 | 291644.616 | 4171815.927 |
| 5 | 291670.369 | 4171813.663 |
| 6 | 291677.578 | 4171813.663 |
| 7 | 291673.745 | 4171827.571 |
| 8 | 291664.978 | 4171869.950 |
| 9 | 291656.347 | 4171911.301 |
| 10 | 291655.019 | 4171917.525 |
| 11 | 291653.566 | 4171917.247 |
| 12 | 291655.344 | 4171911.788 |
| 13 | 291626.457 | 4171901.228 |

ΥΠΟΜΝΗΜΑ

1. ΠΡΟΔΙΑΓΡΑΦΕΣ ΣΥΝΤΑΞΗΣ ΤΟΠΟΓΡΑΦΙΚΟΥ ΔΙΑΓΡΑΜΜΑΤΟΣ
 - 1.1. Οι συντεταγμένες των κορυφών του αγροτεμαχίου που αναφέρονται στο παρόν Τοπογραφικό Διάγραμμα είναι στο Ελληνικό Γεωδαιτικό Σύστημα Αναφοράς 1987 (ΕΤΣΑ 87)
 - 1.2. Η εξάρτηση από το ΕΤΣΑ 87 πραγματοποιήθηκε κάνοντας χρήση του σταθμού PVR5 (0069) του ιδιωτικού δικτύου SmartNet της εταιρίας Metrica A.E., με συντεταγμένες (X,Y)=(276051.205,4172917.834)
 - 1.3. Για τις μετρήσεις χρησιμοποιήθηκε GNSS δέκτης Leica GS08 Plus με καταγραφή συγχρονισμένων L1 και L2 του συστήματος GPS και GLONASS.
 - 1.4. Τα αρχεία που παρήχθησαν από τις μετρήσεις είναι τα 8570062#.23o RINEX και KATSIKAS.txt
 - 1.5. Ο υπολογισμός του εμβαδού έγινε με βάση τις ορθογωνικές συντεταγμένες των κορυφών του αγροτεμαχίου.
2. ΘΕΣΗ ΑΓΡΟΤΕΜΑΧΙΟΥ: Εκτός οικισμού Τ.Κ. Μάγερνα Ηλείας, Δημ. Ενότητας Αρχ. Ολυμπίας, Δήμου Αρχ. Ολυμπίας, με κατά κανόνα αρμότητα 4.000,00 τ.μ. Περιοχή: "Ποτάμι".

3. ΕΜΒΑΔΟΝ ΑΓΡΟΤΕΜΑΧΙΟΥ
Ε (1,2,3,4,5,6,7,8,9,10,11,12,13,1) = 5.125,09 τ.μ. (Εκτός ανάρτησης Δασικού Χάρτη)

4. ΟΡΟΙ ΔΟΜΗΣΗΣ
- Π.Δ. 24/3-5-1985, ΦΕΚ 270Δ'
- Ν. 4759/2020, ΦΕΚ 245/Α/9-12-2020

5. ΥΠΟΠΟΙΗΣΗΣ ΟΡΙΩΝ
Οι υπογραφόμενοι Κατσίκας Άγγελος και Κατσικά Ανδρικόουλα, ιδιοκτήτες του αγροτεμαχίου που φαίνεται στο παρόν τοπογραφικό διάγραμμα, δηλώνουν ότι τα όρια που έχουν υλοποιήσει και υπεδείξει σε αυτό είναι τα ορθά.

Οι Δηλούντες
Wk Wk

6. ΔΗΛΩΣΗ Ν.1337/83
Ο κάτωθι υπογεγραμμένος Βασίλειος Γεωργακόπουλος, πολιτικός μηχανικός, δηλώνω ότι το αγροτεμάχιο με στοιχεία (1,2,3,4,5,6,7,8,9,10,11,12,13,1), εμβαδού Ε = 5.125,09 τ.μ., δεν υπάγεται στις διατάξεις του Ν.1337/83 περί εισφοράς σε γη και χρήση.

Ο Δηλών

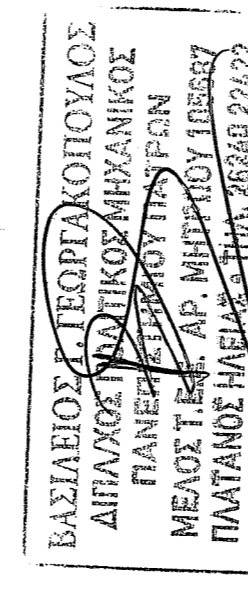

7. ΔΗΛΩΣΗ 651/77
Ο κάτωθι υπογεγραμμένος Βασίλειος Γεωργακόπουλος, πολιτικός μηχανικός, δηλώνω ότι το αγροτεμάχιο με στοιχεία (1,2,3,4,5,6,7,8,9,10,11,12,13,1), εμβαδού Ε = 5.125,09 τ.μ., ευρίσκεται εκτός οικισμού Τ.Κ. Μάγερνα Ηλείας, Δημοτικής Ενότητας Αρχαίας Ολυμπίας, Δήμου Αρχαίας Ολυμπίας (σύμφωνα με το άρθρο 4, παρ. 5 του Π.Δ./24-4-85/ΦΕΚ 181Δ'), εκτός Γ.Π.Σ., εκτός αναδάσμου, εκτός ΖΟΕ και είναι άρτιο και οικοδομήσιμο, σύμφωνα με τους ισχύοντες σήμερα νόμους του Ν.Ο.Κ.,

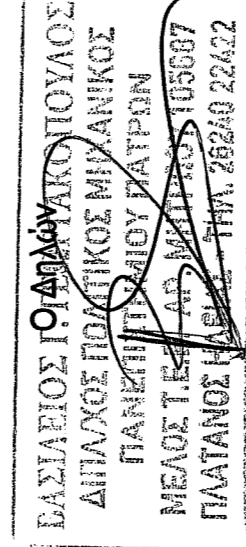

8. ΔΗΛΩΣΗ 1599/86
Ο κάτωθι υπογεγραμμένος Βασίλειος Γεωργακόπουλος, πολιτικός μηχανικός, δηλώνω ότι ο Δασικός Χάρτης στην εν λόγω περιοχή είναι μερικός κυρωμένος βάσει της Αποφ. 319830/21-12-2017 (ΦΕΚ 39 Δ/09-02-2018). Το αγροτεμάχιο με στοιχεία (1,2,3,4,5,6,7,8,9,10,11,12,13,1), εμβαδού Ε = 5.125,09 τ.μ., ευρίσκεται εκτός περιοχής ανάρτησης Δασικού χάρτη.

Ο Δηλών

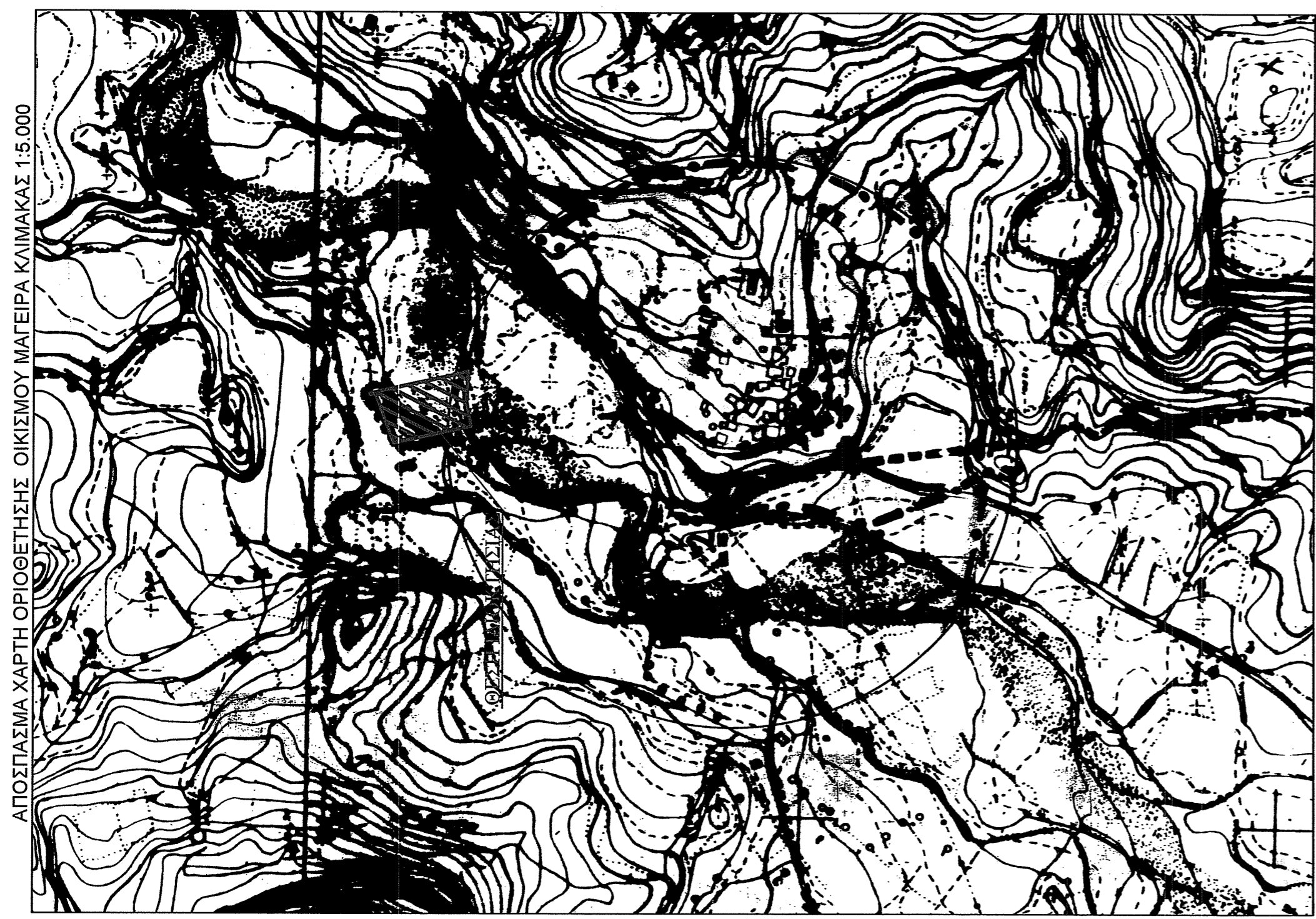
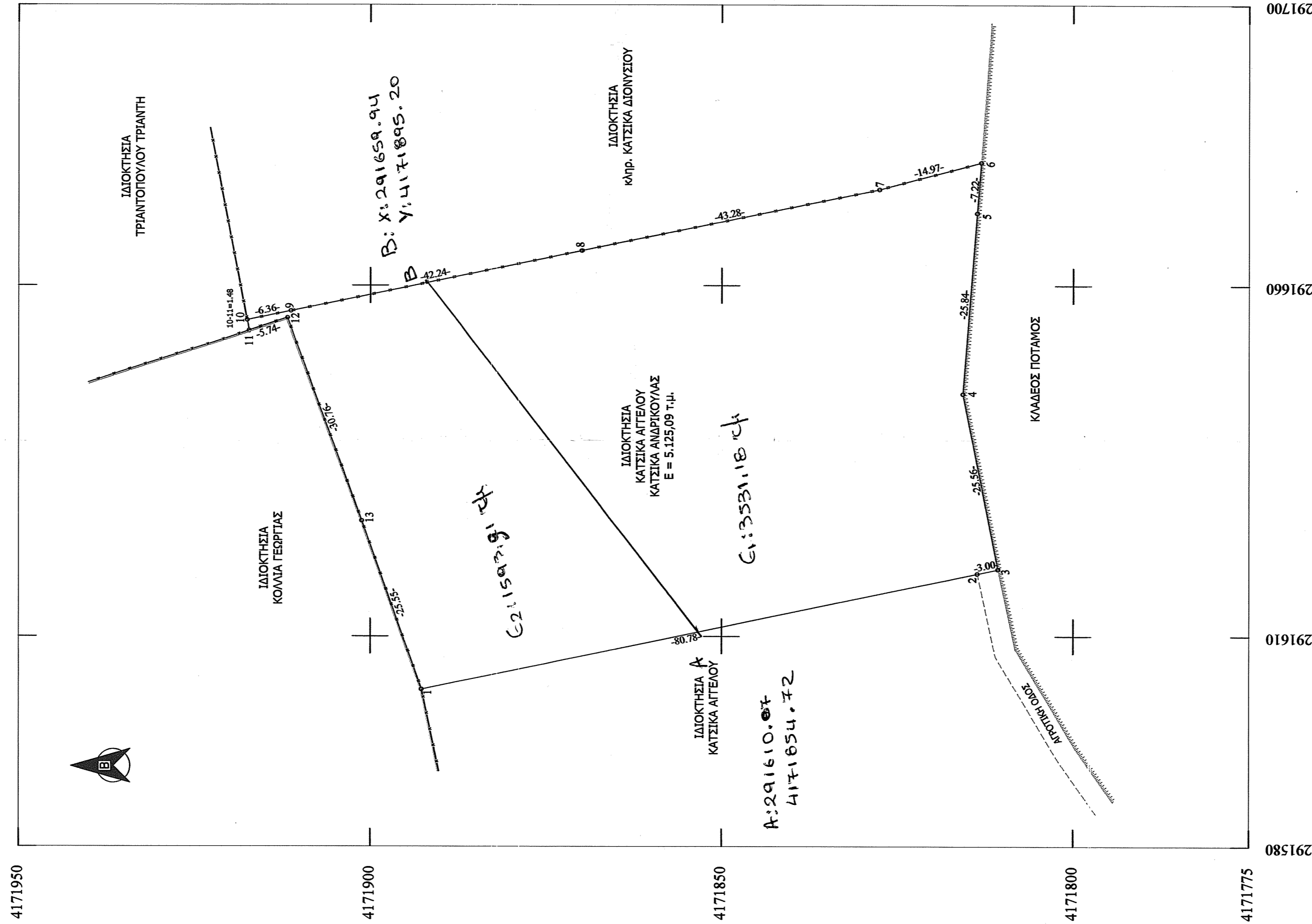
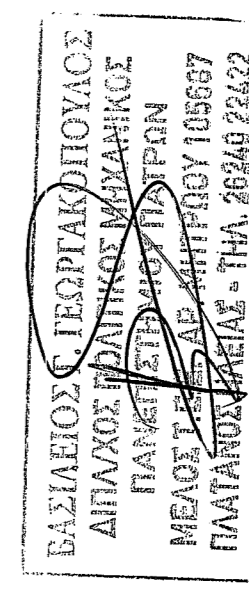

ΕΡΓΟΔΟΤΗΣ : ΚΑΤΣΙΚΑΣ ΑΓΓΕΛΟΣ
ΚΑΤΣΙΚΑ ΑΝΔΡΙΚΟΟΥΛΑ

ΕΡΓΟ : ΑΠΟΤΥΠΩΣΗ ΑΓΡΟΤΕΜΑΧΙΟΥ

ΘΕΣΗ : "ΠΟΤΑΜΙ" ΑΓΡΟΤΙΚΗ ΠΕΡΙΟΧΗ Τ.Κ. ΜΑΓΕΡΝΑ

ΔΗΜΟΣ: ΑΡΧΑΙΑΣ ΟΛΥΜΠΙΑΣ

ΜΕΛΕΤΗΤΗΣ:
ΓΕΩΡΓΑΚΟΠΟΥΛΟΣ ΒΑΣΙΛΕΙΟΣ
ΔΙΠΛΩΜΑΤΟΥΧΟΣ ΠΟΛΙΤΙΚΟΣ ΜΗΧΑΝΙΚΟΣ

ΘΕΜΑ ΣΧΕΔΙΟΥ:
ΤΟΠΟΓΡΑΦΙΚΟ ΔΙΑΓΡΑΜΜΑ

ΑΡ. ΣΧΕΔΙΟΥ:
Α1

ΚΛΙΜΑΚΑ 1:500

ΗΜΕΡΟΜΗΝΙΑ ΜΕΛΕΤΗΣ: 07 ΜΑΡΤΙΟΥ 2023

ΣΦΡΑΓΙΔΑ 174 224
ΕΛΛΗΝΙΚΗ ΔΗΜΟΚΡΑΤΙΑ
ΥΠΟΥΡΓΕΙΟ ΠΑΙΔΕΙΑΣ, ΕΡΕΥΝΑΣ ΚΑΙ ΘΡΗΣΚΕΥΜΑΤΩΝ
ΕΓΧΕΙΡΙΔΙΟ ΕΠΙΧΕΙΡΙΣΤΩΝ
ΕΛΛΗΝΙΚΟ ΓΕΩΓΡΑΦΙΚΟ ΙΝΣΤΙΤΟΥΤΟ
ΕΛΛΗΝΙΚΟ ΓΕΩΓΡΑΦΙΚΟ ΙΝΣΤΙΤΟΥΤΟ
ΔΙΠΛΩΜΑΤΟΥΧΟΣ ΜΗΧΑΝΙΚΟΣ
ΜΕΛΟΣ ΤΗΣ ΑΡΧ. ΜΗΤΡΟΥΠ. 105687
ΠΛΑΤΑΝΟΣ ΗΛΕΙΑΣ - ΤΗΛ. 26249 22422

ΥΠΟΓΡΑΦΗ
ΕΛΛΗΝΙΚΗ ΔΗΜΟΚΡΑΤΙΑ
ΥΠΟΥΡΓΕΙΟ ΠΑΙΔΕΙΑΣ, ΕΡΕΥΝΑΣ ΚΑΙ ΘΡΗΣΚΕΥΜΑΤΩΝ
ΕΓΧΕΙΡΙΔΙΟ ΕΠΙΧΕΙΡΙΣΤΩΝ
ΕΛΛΗΝΙΚΟ ΓΕΩΓΡΑΦΙΚΟ ΙΝΣΤΙΤΟΥΤΟ
ΕΛΛΗΝΙΚΟ ΓΕΩΓΡΑΦΙΚΟ ΙΝΣΤΙΤΟΥΤΟ
ΔΙΠΛΩΜΑΤΟΥΧΟΣ ΜΗΧΑΝΙΚΟΣ
ΜΕΛΟΣ ΤΗΣ ΑΡΧ. ΜΗΤΡΟΥΠ. 105687
ΠΛΑΤΑΝΟΣ ΗΛΕΙΑΣ - ΤΗΛ. 26249 22422