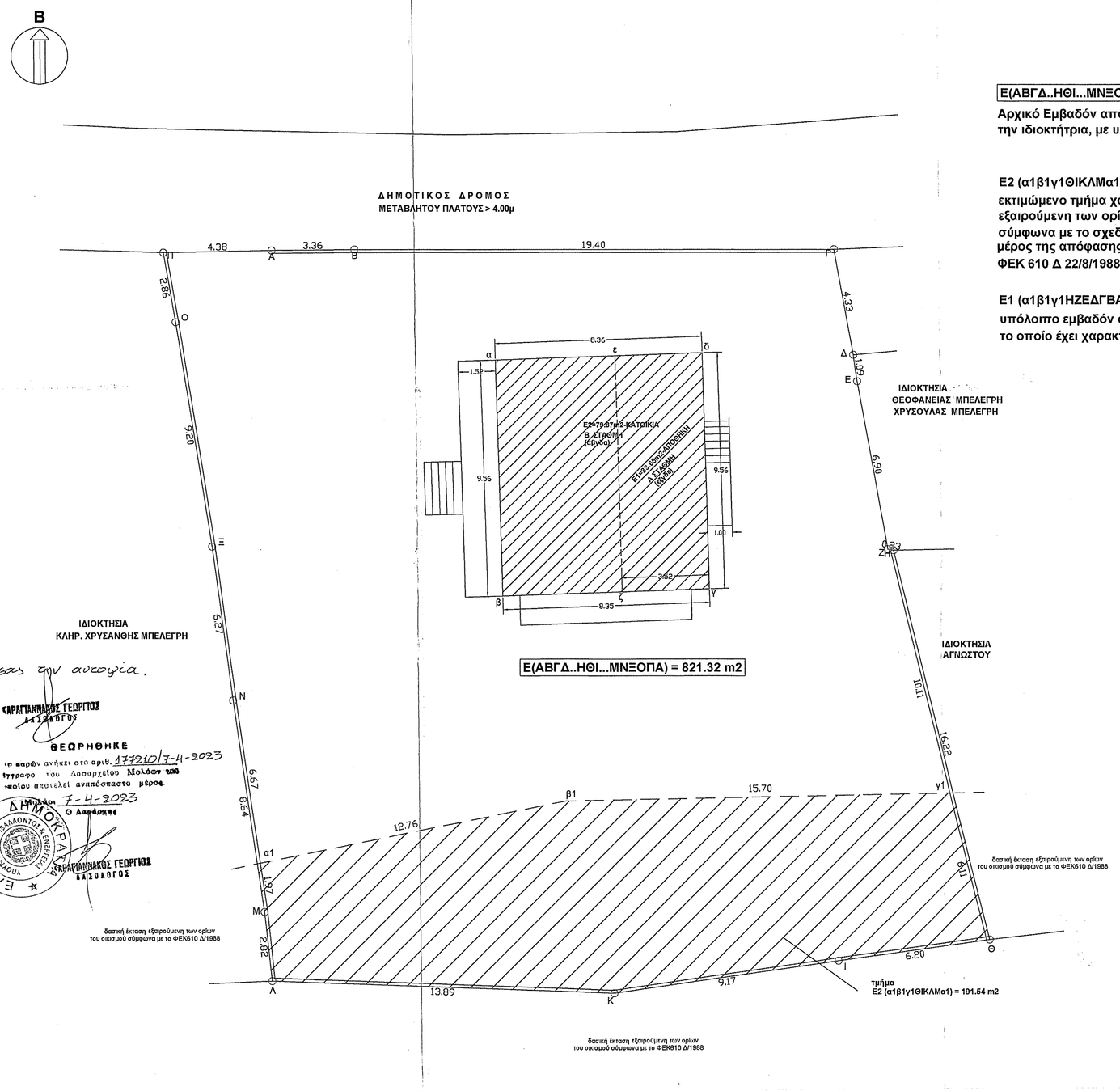

E(ΑΒΓΔ..ΗΘΙ...ΜΝΞΟΠΑ) = 821.32 m2

Αρχικό Εμβαδόν αποτύπωσης οικοπέδου όπως αυτό υπεδείχθη την ιδιοκτήτρια, με υλοποιημένα όρια. (αριθ. οικ. αδείας 204/1988)

E2 (α1β1γ1ΘΙΚΛΜα1) = 191.54 m2

εκτιμώμενο τμήμα χαρακτηρισμένο ως δασική έκταση εξαιρούμενη των ορίων του οικισμού σύμφωνα με το σχεδιάγραμμα 1:5000 το οποίο αποτελεί αναπόσπαστο μέρος της απόφασης Καθορισμού των ορίων του οικισμού "ΑΣΩΠΟΣ" ΦΕΚ 610 Δ 22/8/1988

E1 (α1β1γ1ΗΖΕΔΓΒΑΠΟΞΝα1) = 629.78 m2

υπόλοιπο εμβαδόν οικοπέδου (εκτός του τμήμ. το οποίο έχει χαρακτηριστεί ως δασική έκταση)

ΑΠΟΣΠΑΣΜΑ ΚΤΗΜΑΤΟΛΟΓΙΟΥ

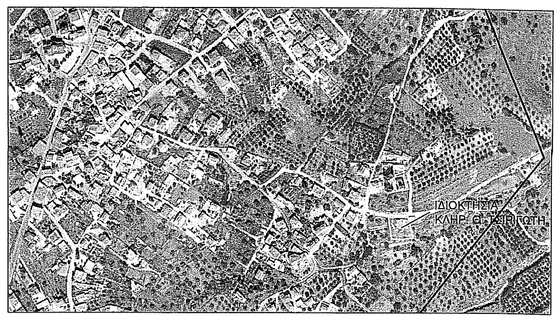

ΑΠΟΣΤΑΣΗ ΑΠΟ ΤΗ ΘΑΛΑΣΣΑ ΠΕΡΙΠΟΥ 3700m

ΣΥΝΤ/ΝΕΣ ΚΟΡΥΦΩΝ ΟΙΚΟΠΕΔΟΥ ΣΕ Ε.Γ.Σ.Α 87

Πίνακας Συντεταγμένων των κορυφών του Α,Β,Γ.....
Εμβαδόν τεμαχίου = 821.32 τ.μ. - Περίμετρος = 114.95 μ.

α/α	X	Y	Αποστάσεις
Α	397973.43	4065110.34	
Β	397976.79	4065110.38	Α - Β: 3.36
Γ	397996.19	4065110.38	Β - Γ: 19.40
Δ	397996.95	4065106.11	Γ - Δ: 4.33
Ε	397997.11	4065105.04	Δ - Ε: 1.09
Ζ	397998.33	4065098.24	Ε - Ζ: 6.90
Η	397998.55	4065098.20	Ζ - Η: 0.23
Θ	398002.47	4065082.46	Η - Θ: 16.22
Ι	397996.33	4065081.61	Θ - Ι: 6.20
Κ	397987.25	4065080.30	Ι - Κ: 9.17
Λ	397973.37	4065080.80	Κ - Λ: 13.89
Μ	397973.07	4065083.60	Λ - Μ: 2.82
Ν	397971.83	4065092.14	Μ - Ν: 8.64
Ξ	397970.97	4065098.36	Ν - Ξ: 6.27
Ο	397969.54	4065107.44	Ξ - Ο: 9.20
Π	397969.05	4065110.26	Ο - Π: 2.86
Α	397973.43	4065110.34	Π - Α: 4.38
α1	397972.79	4065085.54	
β1	397985.30	4065088.06	
γ1	398000.99	4065088.39	

Οι συντεταγμένες που αναφέρονται στο Τοπογραφικό Διάγραμμα είναι στο Ελληνικό Γεωδαιτικό Σύστημα Αναφοράς 1987 (Ε.Γ.Σ.Α. Η εξάρτηση από το Ε.Γ.Σ.Α 87 πραγματοποιήθηκε με παρατηρήσεις που διεξήχθησαν κάνοντας χρήση σταθμού δικτύου HEPOS. Για τις μετρήσεις χρησιμοποιήθηκε GNSS δέκτης PROMARK 500 με serial number 201020113 με καταγραφή δύο συχνοτήτων L1/L2 του συστήματος GPS

ΔΗΛΩΣΗ ΥΠΟΔΕΙΞΗΣ ΟΡΙΩΝ

Η κάτωθι υπογράφουσα Μαρία Εξαρχουλάκου δηλώνω ότι:

α) Τα όρια του οικοπέδου ιδιοκτησίας Κληρ. Θεοφάνη Τσιριγώτη, όπως αυτό αποτυπώνεται στο παρόν τοπογραφικό διάγραμμα υπεδείχθησαν από εμένα, καθώς επίσης και οι όμορες ιδιοκτησίες και

β) ευθύνομαι για την ακρίβεια των δηλουμένων ορίων του αγροτεμαχίου.

- Η ΔΗΛΟΥΣΑ -

Ο ενεργήσας την αυτοψία.

ΚΑΡΑΓΙΑΝΝΑΚΟΣ ΓΕΩΡΓΙΟΣ
ΚΑΣΟΛΟΓΟΣ

ΘΕΩΡΗΘΗΚΕ
το παρόν ανήκει στο αριθ. 177210/7-4-2023
έγγραφο του Δασαρχείου Μολάων του
οποίου αποτελεί αναπόσπαστο μέρος.
Μολάοι 7-4-2023
Ο Δασάρχης

ΚΑΡΑΓΙΑΝΝΑΚΟΣ ΓΕΩΡΓΙΟΣ
ΚΑΣΟΛΟΓΟΣ

ΕΛΛΗΝΙΚΗ ΔΗΜΟΚΡΑΤΙΑ
ΥΠΟΥΡΓΕΙΟ ΠΕΡΙΒΑΛΛΟΝΤΟΣ & ΕΝΕΡΓΕΙΑΣ

ΤΔ-610Α4653ΠΒ-ΔΙΞ

ΤΕΧΝΙΚΟ ΓΡΑΦΕΙΟ
Μυλωνάκου Μαρία

ΕΡΓΟΔΟΤΗΣ	ΚΛΗΡΟΝΟΜΟΙ ΘΕΟΦΑΝΗ ΤΣΙΡΙΓΩΤΗ	
ΕΡΓΟ		
ΘΕΣΗ	"ΠΑΝΑΓΙΑ" ΕΝΤΟΣ ΟΡΙΩΝ ΟΙΚΙΣΜΟΥ "ΑΣΩΠΟΣ" - Κ. ΑΣΩΠΟΥ Δ.Ε ΑΣΩΠΟΥ - ΔΗΜΟΥ ΜΟΝΕΜΒΑΣΙΑΣ	
ΘΕΜΑ ΣΧΕΔΙΟΥ: ΤΟΠΟΓΡΑΦΙΚΟ ΔΙΑΓΡΑΜΜΑ		
ΧΡΟΝΟΣ ΜΕΛΕΤΗΣ	ΔΕΚΕΜΒΡΙΟΣ 2022	ΑΡΙΘΜ.ΣΧΕΔΙΟΥ
ΜΕΛΕΤΗΤΗΣ	ΜΑΡΙΑ ΜΥΛΩΝΑΚΟΥ	ΚΛΙΜΑΚΑ 1:100
ΥΠΟΓΡΑΦΗ-ΣΦΡΑΓΙΔΑ		

ΜΑΡΙΑ ΙΩΑΝ. ΜΥΛΩΝΑΚΟΥ
ΔΙΠΛ.ΤΟΠΟΓΡΑΦΟΣ ΜΗΧΑΝΙΚΟΣ
Α.Π.Θ.
ΜΕΛΟΣ Τ.Ε.Ε.ΑΡΙΘ.ΜΗΤΡΩΟΥ 500
ΜΟΛΑΟΙ ΛΑΚΩΝΙΑΣ
ΤΗΛ.2732022888-6977211551