

ΑΠΟΣΠΑΣΜΑ ΑΠΟ ΦΥΛΛΟ ΧΑΡΤΗ Γ.Υ.Σ. ΚΛΙΜΑΚΑ 1:5000

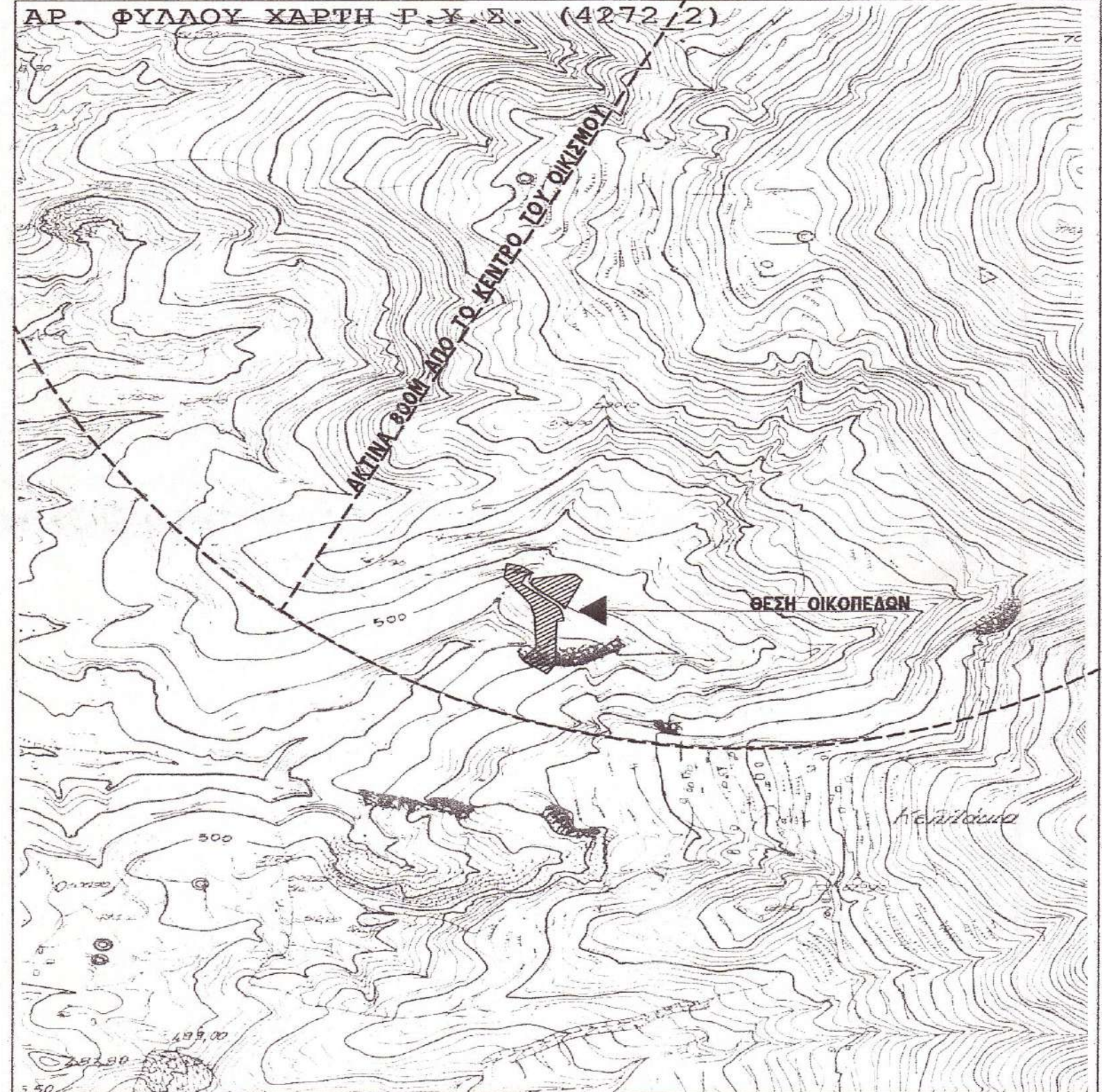

ΚΟΡΥΦΗ	X	Y
1	281132.12	4296644.58
2	281138.28	4296646.18
3	281142.92	4296656.88
4	281131.07	4296662.75
5	281114.49	4296669.11
ΚΟΡΥΦΗ	X	Y
14	281106.98	4296656.52
13	281104.00	4296654.29
12	281099.42	4296654.19
11	281096.62	4296650.69
10	281109.61	4296620.31
9	281112.67	4296612.61
8	281117.47	4296803.43
7	281111.71	4296598.46
6	281113.19	4296590.53

ΣΥΝΤΕΤΑΓΜΕΝΕΣ ΚΥΡΙΑΣ ΟΙΚΟΠΕΔΟΥ (I)	X	Y
A1	281125.79	4296627.88
A2	281129.69	4296626.92
A3	281128.61	4296644.13
A4	281129.29	4296626.69
A5	281128.34	4296629.94
A6	281107.13	4296638.48
A7	281092.57	4296638.69
A8	281088.68	4296639.38
A9	281114.48	4296649.91
A10	281109.29	4296631.76
A11	281104.57	4296643.47
A12	281095.96	4296632.59
A13	281079.35	4296639.95
A14	281080.99	4296622.67
A15	281095.49	4296681.15
A16	281107.05	4296673.52
A17	281101.28	4296671.69
A18	281096.93	4296669.63
A19	281075.77	4296653.75
A20	281101.55	4296659.79
A21	281109.49	4296655.06
A22	281123.68	4296647.88
A23	281129.86	4296642.82
A24	281122.41	4296639.28
A25	281134.09	4296634.02
A1	281125.79	4296627.88

ΣΥΝΤΕΤΑΓΜΕΝΕΣ ΚΥΡΙΑΣ ΟΙΚΟΠΕΔΟΥ (II)	X	Y
B1	281153.29	4296666.73
B2	281137.16	4296659.38
B3	281133.29	4296643.84
B4	281122.88	4296620.49
B5	281118.56	4296628.88
B6	281106.25	4296621.7
B7	281102.99	4296625.26
B8	281107.16	4296628.32
B9	281116.92	4296669.31
B10	281148.94	4296672.54
B11	281146.26	4296672.17
B12	281148.24	4296671.99
B1	281153.29	4296666.73

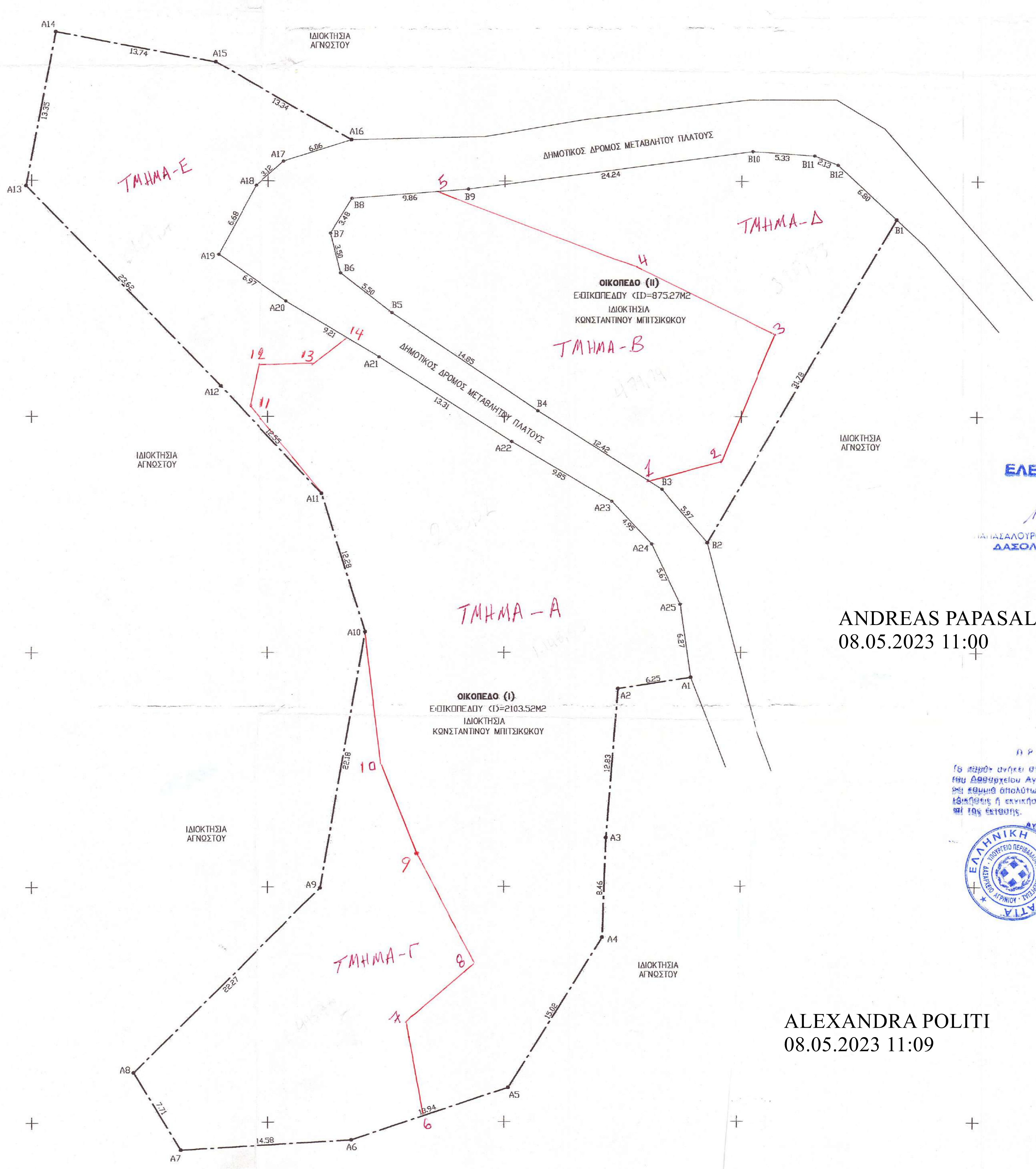

ANDREAS PAPASALOUBOS
08.05.2023 11:00

ALEXANDRA POLITI
08.05.2023 11:09

ΕΛΕΓΧΘΗΚΕ
ΑΝΔΡΕΑΣ ΑΝΔΡΕΑΣ
ΔΑΣΟΛΟΓΟΣ

ΠΡΑΞΗ
Το παρόν γίνεται στο αριθμ. 222161/08-05-2023
του Δεσφ. Γραφείου Αγρινίου το οποίο δεν φέρει
καμία απολύτως ευθύνη για τυχόν δια-
φορές ή αποκλίσεις ή δικαιώματα τρίτων
προς το παρόν.
Αγρίνιο 08-05-2023
Αλεξάνδρα Πολίτη
Δασολόγος με Α' Βαθμ.

Υ Π Ο Μ Ν Η Μ Α
Σ Τ Ο Ι Χ Ε Ι Α Ι Δ Ι Ο Κ Τ Η Σ Ι Ο Ν

ΟΙΚΟΠΕΔΟ (I) - ΙΔΙΟΚΤΗΣΙΑ ΚΩΝΣΤΑΝΤΙΝΟΥ ΜΠΙΤΣΙΚΩΚΟΥ
ΠΕΡΙΦΡΑΓΗ: **A1-A2-A3-A4-A5-A6-A7-A8-A9-A10-A11-A12-A13-A14-A15-A16-A17-A18-A19-A20-A21-A22-A23-A24-A25-A1 E=2103.52τμ.**

ΟΙΚΟΠΕΔΟ (II) - ΙΔΙΟΚΤΗΣΙΑ ΚΩΝΣΤΑΝΤΙΝΟΥ ΜΠΙΤΣΙΚΩΚΟΥ
B1-B2-B3-B4-B5-B6-B7-B8-B9-B10-B11-B12-B1 E=875.27τμ.

(Βάσει Συντεταγμένων / Σύστημα Μέτρησης Ε.Γ.Σ.Α. 87)
**ΤΡΙΓΩΝΟΜΕΤΡΙΚΟ ΣΗΜΕΙΟ ΕΞΑΡΤΗΣΗΣ (Τ. 214039)
X=280089.578 - Y=4259261.021 - H=982.74**

ΙΔΙΟΚΤΗΣΗΣ: **ΚΩΝΣΤΑΝΤΙΝΟΣ ΜΠΙΤΣΙΚΩΚΟΣ**

ΘΕΣΗ: **(ΕΝΤΟΣ ΣΤΑΣΙΜΟΥ ΟΙΚΙΣΜΟΥ ΚΥΡΙΑΣΣΟΥ)
Τ.Κ. ΚΥΡΙΑΣΣΟΥ Δ.Ε. ΠΑΡΑΚΑΜΠΥΛΙΩΝ ΔΗΜΟΥ ΑΓΡΙΝΙΟΥ
Π.Ε. ΑΙΤΩΛΟΑΚΑΡΝΑΝΙΑΣ ΠΕΡΙΦΕΡΕΙΑΣ ΔΥΤΙΚΗΣ ΕΛΛΑΔΑΣ**

Ο Ρ Ο Ι Δ Ο Μ Η Σ Η Σ
(ΣΤΑΣΙΜΟΥ ΟΙΚΙΣΜΟΥ ΚΥΡΙΑΣΣΟΥ)
Τ.Κ. ΚΥΡΙΑΣΣΟΥ Δ.Ε. ΠΑΡΑΚΑΜΠΥΛΙΩΝ ΔΗΜΟΥ ΑΓΡΙΝΙΟΥ

ΠΡΟΕΔΡΙΚΟ ΔΙΑΤΑΓΜΑ 23-12-1982
Φ.Ε.Κ. - 5880/23-12-82
ΑΡΘΡΟΤΗΤΑ ΚΑΤΑ ΚΑΝΟΝΑ
Ε=500M2
Σ.Δ.=200M2 (Max. δόμηση για κατοικία)
ΚΑΛΥΨΗ=60%
ΠΡΟΣΩΠΟ-ΣΕ ΚΟΙΝΟΧΡΗΣΤΟ
ΥΨΟΣ ΚΤΗΡΙΟΥ=7.50M
ΥΨΟΣ ΣΤΕΓΗΣ=1.50M (Στέγη υποκαρπυία)

ΑΠΟΦΑΣΗ ΣΤΑΣΙΜΟΥ ΟΙΚΙΣΜΟΥ ΚΥΡΙΑΣΣΟΥ
Φ.Ε.Κ. - 5880/23-12-82
ΑΡΘΡΟΤΗΤΑ ΚΑΤΑ ΠΑΡΕΚΚΛΑΣΗ
ΑΡΤΙΑ ΚΑΙ ΟΙΚΟΔΟΜΗΣΙΜΑ ΜΕ ΟΠΙΟ ΕΜΒΛΑΘΟΝ ΕΙΧΑΝ
ΠΡΙΝ ΤΗΝ 15-9-82
ΑΡΘΡΟ 3/Π.Δ./6-12-82
ΑΠΟΦΑΣΗ ΚΑΘΟΡΙΣΜΟΥ ΚΕΝΤΡΟΥ ΟΙΚΙΣΜΟΥ ΚΥΡΙΑΣΣΟΥ
ΤΗΝ ΔΙΑΣΤΑΥΡΩΣΗ ΤΩΝ ΔΡΟΜΩΝ ΠΟΥ ΟΔΗΓΟΥΝ
α) ΠΡΟΣ ΟΙΚΙΑ ΣΥΝΤΡΟΦΟΥ ΜΑΡΙΑΣ και
β) ΠΡΟΣ ΟΙΚΙΑ ΣΥΝΤΡΟΦΟΥ ΧΡΗΣΤΟΦΟΡΟΥ ΜΕ ΑΚΤΙΝΑ
800M ΑΠΟ ΤΟ ΚΕΝΤΡΟ ΤΟΥ ΟΙΚΙΣΜΟΥ (ΑΠΟΦ. 13/22-05-1983)

Δ Η Λ Ω Σ Η Ν Ο Μ Ο Υ 651/1977

Ο υπογράφων ΧΡΗΣΤΟΣ ΒΑΖΟΥΡΑΣ πολίτικος μηχανικός δηλώνω ότι:
τα ΟΙΚΟΠΕΔΑ (I) & (II) στο παρόν τοπογραφικό διάγραμμα με τα στοιχεία του παραπάνω υπογράμματος βρίσκονται
ΕΝΤΟΣ του ΣΤΑΣΙΜΟΥ ΟΙΚΙΣΜΟΥ ΚΥΡΙΑΣΣΟΥ (Εντός της ΑΚΤΙΝΑΣ των 800m από το κέντρο του ΟΙΚΙΣΜΟΥ)
της Τ.Κ. ΚΥΡΙΑΣΣΟΥ της Δ.Ε. ΠΑΡΑΚΑΜΠΥΛΙΩΝ του ΔΗΜΟΥ (ΑΓΡΙΝΙΟΥ) της Π.Ε. ΑΙΤΩΛΟΑΚΑΡΝΑΝΙΑΣ της
ΠΕΡΙΦΕΡΕΙΑΣ ΔΥΤΙΚΗΣ ΕΛΛΑΔΑΣ και είναι ΑΡΤΙΑ και ΟΙΚΟΔΟΜΗΣΙΜΑ ΚΑΤΑ ΚΑΝΟΝΑ σύμφωνα με τις κείμενες
πολεοδομικές διατάξεις.
Από τα ως άνω ΟΙΚΟΠΕΔΑ (I) & (II) δεν διέρεται τίς σε απόσταση μικρότερη των 20,00m ούτε σμηνός υψηλότερος
τάξης Δ.Ε.Η.
Δεν εμπόδισα στις διατάξεις του Ν.1337/1983 περί παροχής σε γη και κτίρια ούτε και στις διατάξεις του
Ν.2308/1985 περί Εθνικού Κτηματολογίου. Διέναι δε να μεταβιβασθούν βάσει του Ν.651/77.

Ο δελών μηχανικός
ΧΡΗΣΤΟΣ Α. ΒΑΖΟΥΡΑΣ
ΔΠΛΩΜ. ΠΟΛΙΤ. ΜΗΧΑΝΙΚΟΣ
ΜΕΛΟΣ Τ.Ε.Ε. ΚΑΤΑ ΤΗΝ ΕΠΙΣΤΗΜΗ ΤΟΥ 1987/9
ΦΕΡΜΟ-Τ.Π.Α. 26440.24422
ΑΦΜ 306853176 - ΑΔΥ ΦΕΡΜΟΥ

Δ Η Λ Ω Σ Η Ι Δ Ι Ο Κ Τ Η Τ Η
Η υποδότη των εφών των ιδιοκτητών μου στο μηχανικό έγινε από μένα τον ιδιοκτήτη.
ο ιδιοκτήτης

ΧΡΗΣΤΟΣ ΒΑΖΟΥΡΑΣ & ΣΥΝΕΡΓΑΤΕΣ
ΔΗΜΗΤΡΙΟΣ ΗΠΙΔΗΜΑΤΣΙΔΗΣ
ΧΑΡ. ΤΡΙΚΟΥΠΗ 38 - ΑΓΡΙΝΙΟ 26131
τηλ: 2641028334 - φαξ: 2641028334
κιν: 6988700601 & 6988520971
Mail: dmpampak@gmail.com

ΜΕΛΕΤΗ
ΑΠΟΤΥΠΩΣΗ ΟΙΚΟΠΕΔΩΝ

ΙΔΙΟΚΤΗΣΗΣ
ΚΩΝΣΤΑΝΤΙΝΟΣ ΜΠΙΤΣΙΚΩΚΟΣ

ΘΕΣΗ ΕΡΓΟΥ
**(ΕΝΤΟΣ ΣΤΑΣΙΜΟΥ ΟΙΚΙΣΜΟΥ ΚΥΡΙΑΣΣΟΥ)
Τ.Κ. ΚΥΡΙΑΣΣΟΥ Δ.Ε. ΠΑΡΑΚΑΜΠΥΛΙΩΝ ΔΗΜΟΥ ΑΓΡΙΝΙΟΥ
Π.Ε. ΑΙΤΩΛΟΑΚΑΡΝΑΝΙΑΣ ΠΕΡΙΦΕΡΕΙΑΣ ΔΥΤΙΚΗΣ ΕΛΛΑΔΑΣ**

ΘΕΜΑ ΣΧΕΔΙΟΥ
ΤΟΠΟΓΡΑΦΙΚΟ ΔΙΑΓΡΑΜΜΑ

ΑΡΙΘΜΟΣ ΣΧΕΔΙΟΥ: **T1** | ΚΑΙΜΑΚΑ ΣΧΕΔΙΟΥ: **1:200** | ΧΡΟΝΟΣ ΣΥΝΤΑΞΗΣ: **ΙΟΥΝΙΟΣ 2018**
Προβολικό Σύστημα Ε.Γ.Σ.Α. 87

ΧΡΗΣΤΟΣ Α. ΒΑΖΟΥΡΑΣ
ΔΠΛΩΜ. ΠΟΛΙΤ. ΜΗΧΑΝΙΚΟΣ
ΜΕΛΟΣ Τ.Ε.Ε. ΚΑΤΑ ΤΗΝ ΕΠΙΣΤΗΜΗ ΤΟΥ 1987/9
ΦΕΡΜΟ-Τ.Π.Α. 26440.24422
ΑΦΜ 306853176 - ΑΔΥ ΦΕΡΜΟΥ