

Απόσταση ορθοφωτογρφή Ελληνικό Κτηματολόγιο Κλίμακα 1/5000



ΥΠΟΜΝΗΜΑ ΤΟΠΟΓΡΑΦΙΚΟΥ ΔΙΑΓΡΑΜΜΑΤΟΣ

Α ΕΜΒΛΑΔΟΝ: Τεμάχιο υπό στοιχεία: "1-2-3-4-5-6-7-8-9-10-11-12-13-14-15-16-17-18-19-20-21-22-23-24-25-26-27-28-29-30-31-32-33-34-35-36-37-38-39-40-41-42 με επιφάνεια Ε=8136,23μ.².

Β ΔΙΑΚΟΙΤΗΣ: Κωνσταντίνος Δημήτριος του Νικόλαου

Γ ΟΡΟΛΟΜΕΤΡΕΣ: "Ευά" της κτηματικής περιφέρειας Μελάσσας του Δήμου Ανθρακιάς-Κυλλήνης

Δ ΠΤΗΛΟΣ: Δημόσιος Διαδητή υπ' αριθμ.: 3651/14-07-2021 της συμβολαιογράφου Μαρωνίτων Αργοναυτών Χριστοδουλοπούλου-Γεωργιάδη με έδρα τα Λαγκάδια

Το τεμάχιο αυτό το υπογράφει ο διαγράμμιος εμπιστευτικά εντός της ζώνης των 800μ. του σύστηματος οπισθίου "Μελάσσα" από Νομόρθη Ηλείας 7687/83(ΦΕΚ719/24/12-1990). Για το παρόν δεν έχει εκδοθεί προήγ γραμματοσήμο από το Λατομείο Αιμαλώδων και βρίσκεται εκτός αναρτήσης του δικαστικού γράφτη Η. Ηλείας.

Η υπογραφή είναι Κωνσταντίνου Κωνσταντίνου του Δημητρίου, συμβολαιογράφου του παρόντος τεμαχίου αυτού του τοπογραφικού δηλώσεως υπαίτιος ότι τα όρια του τεμαχίου και τα κτίσματα στο τεμάχιο είναι τα ορθά.

Η σφραγίδα είναι

4 ΟΡΟΛΟΜΕΤΡΕΣ: ΟΙΚΙΣΜΟΣ ΜΕΛΑΣΣΑΣ ΤΟΥ ΔΗΜΟΥ ΑΝΘΡΑΚΙΑΣ-ΚΥΛΛΗΝΗΣ

1. Στάσεις οπισθίου Μελάσσας, από Νομόρθη Ηλείας 7687/83(ΦΕΚ719/24/12-1990)

2. Καταρτίσας οπισθίου Β3.2 απόφραξη απόφραξης, απόφ. Νομόρθη 3667(ΦΕΚ 107/Δ23-2-1987)

3. Αρμόστια οπισθίου του Π.Δ. 4.53(ΦΕΚ181/Δ2-5-83) - Π.Δ. 04-11-11(ΦΕΚ289/ΑΔ1/04-11-11)

4. Αρμόστια:

Ελάσσονο επιφάνεια: 500μ.² (κωνσταντή) ή όσον επιφάνεια κατά 3,58% (επιπεδολογία)

Ελάσσονο απόσταση: 50μ.² (κωνσταντή) ΦΕΚ289/ΑΔ1/04.11.2011 για καταγραφή μετά τις 4-11-2011

Εάν Ε=500μ.² τότε απόσταση 15μ.

Εάν Ε=700μ.² τότε Δ=400μ

Εάν Ε=700μ.² τότε Δ=400μ

Μέγιστος ύψος: 7,50μ (στέγη)

Απόσταση Δ κτηρίου: 0 ή > 2,5μ όπου δεν εφάρμοζονται τον όριον.

Ελάχιστη απόσταση κτηρίου από το όριο της Κωνσταντικής Οδού Δ=3,00μ (άρθρο 2 παρ.2, Π.Δ209Α/15-7-98).

ΠΑΡΑΤΗΡΗΣΕΙΣ:

- 1. Το διαγράμμιος είναι ενταγμένο στο κρατικό σύστημα συντεταγμένων ΕΓΣΑ 87.
- 2. Οι διαστάσεις και τα εμβαδά υπολογίσθηκαν αναλυτικά από τις συντεταγμένες των κορυφών.
- 3. Η εξέλιξη από το ΕΓΣΑ 87 πραγματοποιήθηκε με σύστημα GPS και κάλυψε χρήση του δικτύου μονίμων σταθμών αναφοράς ΥΠΕΚΑ.
- 4. Ο γόστρις που προσκομίστηκαν στο παρόν τοπογραφικό είναι βοηθητικός ως προς τον εναρμόνισό της διακοιτηρίας και ο συντάκτης δεν φέρει ευθύνη για τα στοιχεία που παρέχει.

Table with columns: α/α, X, Y, Αποστάσεις. Rows 1-42 with numerical data.

Table with columns: α/α, X, Y, Αποστάσεις. Rows 1-42 with numerical data.

Table with columns: α/α, X, Y, Αποστάσεις. Rows 1-42 with numerical data.

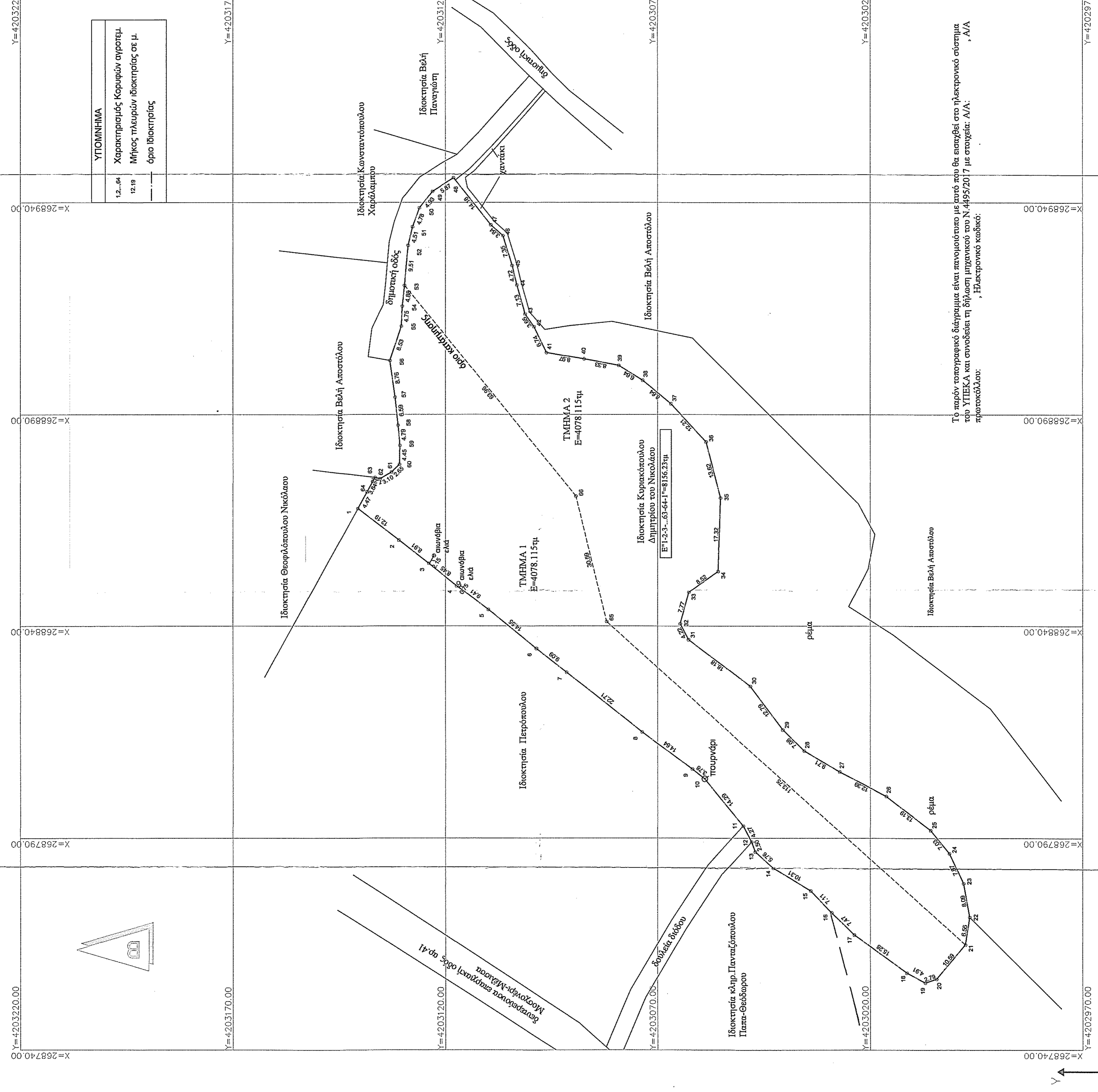

Το παρόν τοπογραφικό διάγραμμα είναι απομνημονεύσιμο με αυτόν τον τρόπο και επιστρέφει στο ηλεκτρονικό σύστημα του ΥΠΕΚΑ και συνοδεύεται τη δήλωση υπαγωγής στο Χ.4495/2017 με στοιχεία: Δ.Α., Η.Α., Ηλεκτρονικό κωδικό: ...

TECHNICO ΓΡΑΦΕΙΟ ΠΑΝΑΓΙΩΤΗ ΑΘ. ΚΑΤΣΑΠΗ ΠΟΛΙΤΙΚΟΥ ΜΗΧΑΝΙΚΟΥ Μ.Sc Ανθρακιά Ηλείας τηλ. 2623400484 email: p.katsaris@yahoo.gr

ΕΡΓΟ: ΑΠΟΤΥΠΩΣΗ ΤΕΜΑΧΙΟΥ - ΚΑΤΑΤΜΗΣΗ

ΕΡΓΟΛΗΤΗΣ: ΚΑΝ. ΚΥΡΙΑΚΟΠΟΥΛΟΥ ΔΗΜΗΤΡΙΟΥ ΤΟΥ ΝΙΚΟΛΑΟΥ

ΘΕΣΗ: "ΕΥΛΙΑ" ΤΗΣ ΚΤΗΜ. ΠΕΡΙΦΕΡΕΙΑΣ ΤΗΣ Γ.Κ. ΜΕΛΑΣΣΑΣ ΤΟΥ ΔΗΜΟΥ ΑΝΘΡΑΚΙΑΣ-ΚΥΛΛΗΝΗΣ, ΠΕΡΙΦ. ΕΠΙΘΗΤΑΣ ΗΛΙΑΔΑΣ, ΠΕΡΙΦΕΡΕΙΑ ΔΥΤΙΚΗΣ ΕΛΛΑΔΑΣ

ΜΕΛΕΤΗΤΗΣ: ΠΑΝΑΓΙΩΤΗΣ ΑΘ.ΚΑΤΣΑΠΗΣ Διπλ. Πολιτικός Μηχανικός

ΑΡΙΘΜΟΣ ΣΧΕΔΙΟΥ: Τ-1

ΘΕΜΑ ΣΧΕΔΙΟΥ: ΤΟΠΟΓΡΑΦΙΚΟ ΔΙΑΓΡΑΜΜΑ

ΧΡΟΝΟΣ ΜΕΛΕΤΗΣ: ΝΟΕΜΒΡΙΟΣ 2022 ΚΑΙΜΑΚΑ: 1:500

ΣΦΡΑΓΙΔΑ-ΥΠΟΓΡΑΦΗ: ΦΕΩΡΗΣ Ε Ε Ρ Η Σ Η

ΠΑΝΑΓΙΩΤΗΣ ΑΘ. ΚΑΤΣΑΠΗΣ ΔΙΠΛ. ΠΟΛΙΤΙΚΟΣ ΜΗΧΑΝΙΚΟΣ ΑΝΘΡΑΚΙΑ ΗΛΙΑΔΑΣ ΤΗΛ. 2623400484 Α.Φ.Μ.: 194897402 Δ.Ο.Υ. ΑΜΙΑΛΩΔΑΣ