

ΕΜΒΑΔΟΝ ΓΕΩΤΕΜΑΧΙΟΥ E=1426.56 τ.μ.

ΔΗΛΩΣΗ ΥΠΟΔΕΙΞΗΣ ΟΡΙΩΝ
Οι κάτωθι υπογεγραμμένοι δηλώνουμε υπεύθυνα ότι τα όρια υποδείχθηκαν στον μηχανικό από τους ιδιοκτήτες και είναι ορθά.

ΕΝΤΑΞΗ ΣΤΟ ΕΓΣΑ 87 - ΜΕΘΟΔΟΛΟΓΙΑ ΑΠΟΤΥΠΩΣΗΣ
-Το διάγραμμα είναι ενταγμένο στο Κρατικό Σύστημα Συντεταγμένων ΕΓΣΑ '87

Table with columns X (μ.), Y (μ.), and ηκούρα (σε μ.). It lists 16 points and their coordinates, along with area and perimeter calculations.

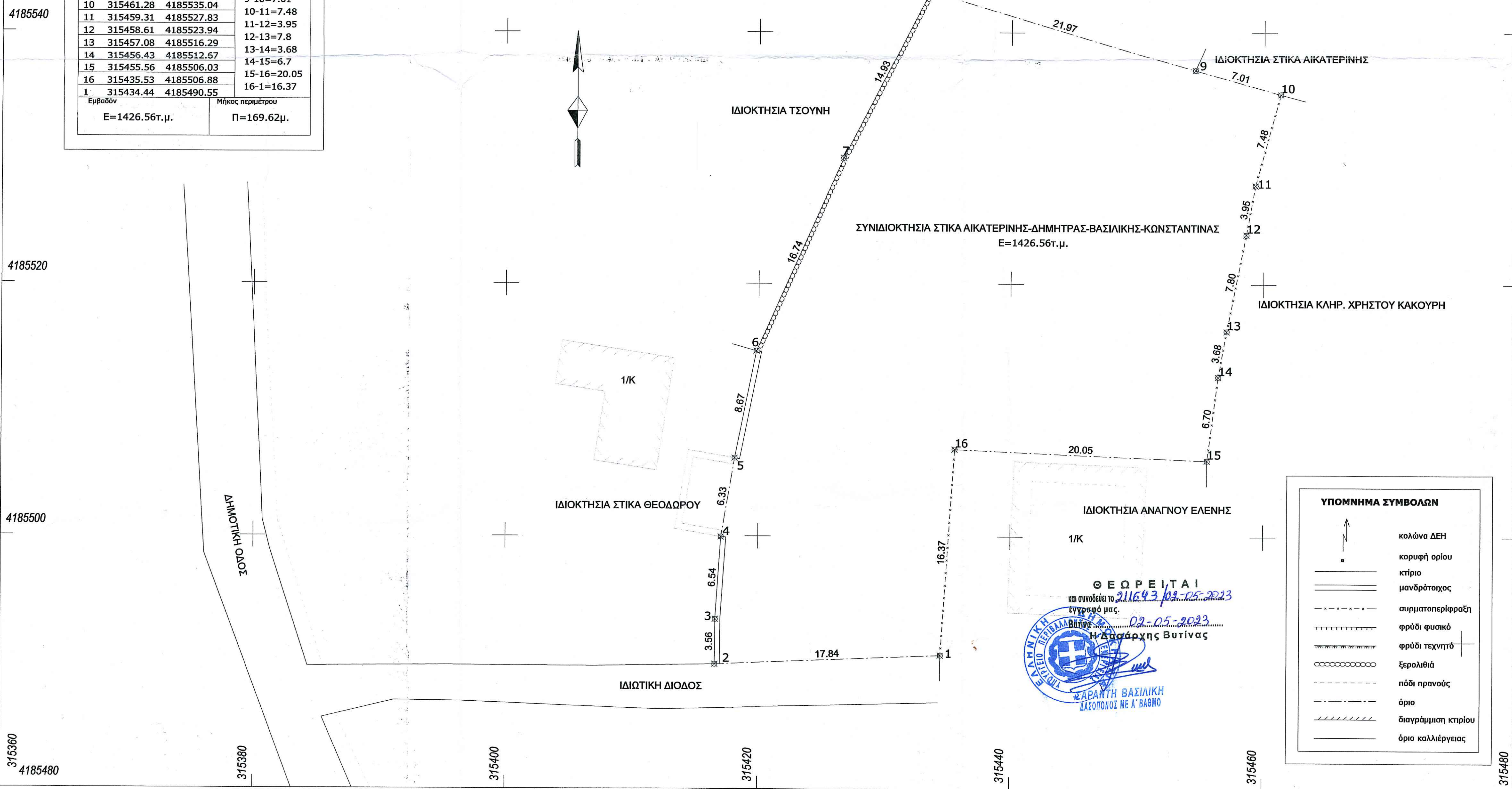

ΟΡΟΙ ΔΟΜΗΣΗΣ ΕΚΤΟΣ ΣΧΕΔΙΟΥ Π.Δ. 24.05.1985 - ΦΕΚ 270Δ/31.05.1985 & Ν.3212 - ΦΕΚ 308Α/31.12.2003 & Ν.4237/12.2.2014 (ΦΕΚ 36Α)
α) Αρρίπια κατά κανόνα: i. (για πρόσωπο σε κοινόχρηστο δρόμο) Εμβαδόν = 4.000,00 τ.μ. - Πρόσωπο = 25,00 μ

ΔΗΛΩΣΗ v.651/77-v. 1337/83
Ο κάτωθι υπογεγραμμένος δηλώνω υπεύθυνα, ότι για το παραπλευράς εμφανιζόμενο γήπεδο υπό τα στοιχεία 1-2...15-16-1 με εμβαδόν E=1426.56 τ.μ. ισχύουν τα κάτωθι:

ΔΗΛΩΣΗ ΜΗΧΑΝΙΚΟΥ (Αρ.8 Ν. 1599/1986)
Ο κάτωθι υπογεγραμμένος δηλώνω υπεύθυνα, ότι σύμφωνα με την παρ.5 του άρθρου 20 του Ν.3889/2010, όπως τροποποιήθηκε από το άρθρο 142 παρ.3 του Ν.4483/2017 ότι το συγκεκριμένο γήπεδο βρίσκεται σε περιοχή εκτός ανάρτησης δασικού χάρτη, βάσει της αρχικής κύρωσης δασικού χάρτη της Π.Ε. Αρκαδίας(ΦΕΚ 33/Δ/8-2-2018).

ΥΨΗΤΟΣ ΘΕΟΦ. ΟΥΛΑΝΗΣ
ΥΠΟΥΧΟΣ ΤΟΠΟΓΡΑΦΟΣ ΜΗΧΑΝΙΚΟΣ Τ.Ε.
Α.Μ. Ε.Ε.Τ.Ε.Μ.: 53140
ΜΟΣΧΟΝΗΣΙΑ 32 ΑΙΓΑΛΕΩ
ΚΙΝ./6995005101
ΑΦΜ: 104056634 ΔΟΥ: ΑΙΓΑΛΕΩ

Table with columns ΕΡΓΟΔΟΤΗΣ, ΕΡΓΟ, ΘΕΣΗ. Εργοδοτής: ΣΤΙΚΑ ΒΑΣΙΛΙΚΗ. Έργο: ΑΠΟΤΥΠΩΣΗ ΓΕΩΤΕΜΑΧΙΟΥ. Θέση: "ΑΓΙΟΣ ΝΙΚΟΛΑΟΣ" ΕΚΤΟΣ ΟΡΙΩΝ ΠΑΡΑΔΟΣΙΑΚΟΥ ΟΙΚΙΣΜΟΥ ΚΟΝΤΟΒΑΖΙΝΑΣ Τ.Κ. ΚΟΝΤΟΒΑΖΙΝΗΣ, Δ.Ε. ΚΟΝΤΟΒΑΖΙΝΗΣ, ΔΗΜΟΥ ΓΟΥΡΤΥΝΙΑΣ, Π.Ε. ΑΡΚΑΔΙΑΣ

ΣΥΣΤΗΜΑ ΑΝΑΦΟΡΑΣ: ΕΛΛΗΝΙΚΟ ΓΕΩΔΑΙΤΙΚΟ ΣΥΣΤΗΜΑ ΑΝΑΦΟΡΑΣ (Ε.Γ.Σ.Α. '87)

ΤΟΠΟΓΡΑΦΙΚΟ ΔΙΑΓΡΑΜΜΑ
ΚΛΙΜΑΚΑ: 1 / 200
ΧΡΟΝΟΣ: 06 / 2018

ΜΕΛΕΤΗΤΕΣ
ΥΨΗΤΟΣ ΘΕΟΦ. ΟΥΛΑΝΗΣ
ΥΠΟΥΧΟΣ ΤΟΠΟΓΡΑΦΟΣ ΜΗΧΑΝΙΚΟΣ Τ.Ε.
Α.Μ. Ε.Ε.Τ.Ε.Μ.: 53140
ΜΟΣΧΟΝΗΣΙΑ 32 ΑΙΓΑΛΕΩ
ΚΙΝ./6995005101
ΑΦΜ: 104056634 ΔΟΥ: ΑΙΓΑΛΕΩ