

ΑΠΟΠΤΙΚΑ ΣΧΗΜΑΤΑ 1:5000

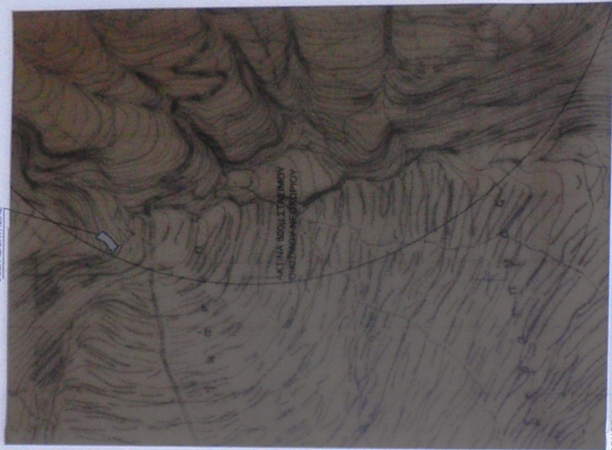

ΟΔΟΠΟΡΙΚΟ ΣΧΗΜΑ  
ΒΕΝΙΣΙΑΚΗΣ



ΝΕΟΧΩΡΙΟ - ΣΤΑΣΙΜΟΣ ΟΙΚΙΣΜΟΣ ΜΕ ΚΕΝΤΡΟ ΤΗΝ ΠΛΑΤΕΙΑ ΠΡΩΗΝ ΕΛΛΟΤΡΕΒΕΙΟ ΑΡΒΑΜΙΤΗ  
- ΑΡΙΘΜΟΣ ΑΤΟΜΑΧΗΣ ΚΟΙΝΩΤΙΚΟΥ ΣΥΜΒΟΥΛΙΟΥ 1285

ΔΙΑΔΕΙΧΗ ΜΗΧΑΝΙΚΟΥΣ Α.Ε. 177  
Ο κλάδος υποπρογραμματισμού των υπηρεσιών του κλάδου είναι ο κλάδος των υπηρεσιών που στο πλαίσιο του προγράμματος διατάσσονται με τα στοιχεία (1.2.3., 2.7.28.1) και βρίσκονται εκτός σχεδίου, εκτός ορίου οικισμού, εκτός ορίου 800μ, απασχολούν Νεοχώρια Γομφιάς και βρίσκονται εκτός σχεδίου Γ.Π.Σ. εκτός ορίου του Δήμου Δραπετσών, με την προϋπόθεση ότι είναι άρτια και αναδιοργανωμένα και εφόσον προτιμάται η/τις 15.09-18.02.2023 σύμφωνα με τις συστάσεις του αρμόδιου φορέα.  
β) η απόφαση του συλλογισμού από τη βλάβη είναι 1300 μέτρα  
γ) βρίσκεται εκτός ορίου της δασικής γαίας



ΕΜΒΛΟ  
ΕΛΓΡΟΤΕΜΑΧΟΥ (1.2.3., 27.28.1) = 841.44 μ2  
ΟΡΟΙ ΔΟΜΗΣΗΣ (Π.Δ. 6-12-20, Φ.Ε.Κ. 598/Δ/23-12-20)  
— Ελάχιστο εμβαδό 500 μ2 για το κτίριο που θα δοθεί  
— Ημερήσιες εκτάσεις εφόσον μεταβληθούν σε εφόσον επιτραπεί το οικισμό ή δημόσιες εκτάσεις ή υπηρεσίες  
— Κάλυψη 60%  
— Εμβαδόν ορόφων όχι πάνω από 200.00μ2  
— Η κατασκευή επιτρέπεται με συνθήκες που αναφέρονται στο άρθρο 15.09-18.02.2023 με την προϋπόθεση ότι ο κτίριο που φέρουν ανώτατο φώτογραφο και περιοχή απλών από τη γειτονία.  
— Απόσταση κτιρίου από τον άξονα της τραπεζοεξώσης Επαρχιακής οδού 20 μ.

ΔΗΜΟΣ ΔΡΑΠΕΤΣΩΝ (Α.Φ.Σ. 4030211)  
Οι υπηρεσίες του προγράμματος διατάσσονται στο παρόν καταρτισμένο διαγραμμα οριστικού σχεδίου με την προϋπόθεση ότι ο κτίριο που φέρουν ανώτατο φώτογραφο και περιοχή απλών από τη γειτονία.  
— Ημερήσιες εκτάσεις εφόσον μεταβληθούν σε εφόσον επιτραπεί το οικισμό ή δημόσιες εκτάσεις ή υπηρεσίες  
— Κάλυψη 60%  
— Εμβαδόν ορόφων όχι πάνω από 200.00μ2  
— Η κατασκευή επιτρέπεται με συνθήκες που αναφέρονται στο άρθρο 15.09-18.02.2023 με την προϋπόθεση ότι ο κτίριο που φέρουν ανώτατο φώτογραφο και περιοχή απλών από τη γειτονία.  
— Απόσταση κτιρίου από τον άξονα της τραπεζοεξώσης Επαρχιακής οδού 20 μ.



ΥΠΕΥΘΥΝΗ ΔΙΑΧΕΙΡΗΣΗ ΜΗΧΑΝΙΚΟΥΣ Α.Ε. 177 (Φ.Ε.Κ. 597/13)  
Ο συντάκτης το προγράμματος αναδιοργάνωσης βλάπτει υπέρβαση του άρθρου 8 του Ν. 1592 / 88 περί αναδιοργάνωσης των υπηρεσιών του κλάδου, με την προϋπόθεση ότι ο κτίριο που φέρουν ανώτατο φώτογραφο και περιοχή απλών από τη γειτονία.  
— Ημερήσιες εκτάσεις εφόσον μεταβληθούν σε εφόσον επιτραπεί το οικισμό ή δημόσιες εκτάσεις ή υπηρεσίες  
— Κάλυψη 60%  
— Εμβαδόν ορόφων όχι πάνω από 200.00μ2  
— Η κατασκευή επιτρέπεται με συνθήκες που αναφέρονται στο άρθρο 15.09-18.02.2023 με την προϋπόθεση ότι ο κτίριο που φέρουν ανώτατο φώτογραφο και περιοχή απλών από τη γειτονία.  
— Απόσταση κτιρίου από τον άξονα της τραπεζοεξώσης Επαρχιακής οδού 20 μ.

Table with 3 columns: ΣΗΜΕΙΟ, X, Y. Lists coordinates for points 1 through 28.

Οι συντεταγμένες αναφέρονται στο  
Ελληνικό Γεωδαιτικό Σύστημα Αναφοράς (ΕΓΣΑ '87)

ορ 4657/08-09-79 χορ  
ΔΙΑΧΕΙΡΗΣΗ  
ΑΝΩΤΑΤΟ  
ΦΩΤΟΓΡΑΦΟ

ορ 4657/08-09-79 χορ  
ΔΙΑΧΕΙΡΗΣΗ  
ΑΝΩΤΑΤΟ  
ΦΩΤΟΓΡΑΦΟ

ορ 4657/08-09-79 χορ  
ΔΙΑΧΕΙΡΗΣΗ  
ΑΝΩΤΑΤΟ  
ΦΩΤΟΓΡΑΦΟ

ΦΕΡΡΗΘΗΚΕ  
Από τον κλάδο των υπηρεσιών του κλάδου  
μετά από έγκριση της  
Επιτροπής 2.7.28.1  
Οι Υπηρεσίες  
Α.Ε. 177  
ΕΠΙΤΡΟΠΗ  
ΕΛΛΗΝΙΚΗΣ ΔΗΜΟΚΡΑΤΙΑΣ  
ΥΠΟΥΡΓΕΙΟ ΠΑΙΔΕΙΑΣ, ΕΡΕΥΝΑΣ ΚΑΙ ΘΡΗΣΚΕΥΜΑΤΩΝ  
ΕΠΙΤΡΟΠΗ ΕΡΕΥΝΑΣ ΚΑΙ ΤΕΧΝΟΛΟΓΙΑΣ

ΠΑΡΑΤΗΡΗΣΕΙΣ  
1. Το διαγραμμα είναι ενταγμένο στο αρχικό σύστημα συντεταγμένων ΕΓΣΑ '87.  
2. Οι διαστάσεις και τα εμβαδά υπολογίστηκαν αναλυτικά από τις συντεταγμένες των κορυφών.  
3. Τα όρια που ορίζονται είναι τα όρια της ιδιοκτησίας όπως καθορίζονται από τον κλάδο.  
4. Η έγκριση από το ΕΓΣΑ '87 παραρτησιολογείται με σύστημα GPS σε κάποιον χρήση του Ελληνικού Διαστημικού Επιστημονικού - ΗΕΡΟΣ.

ΕΡΓΟΔΟΤΗΣ: ΠΑΝΑΠΟΤΗΣ ΜΑΤΙΑΣ ΣΑΡΑΝΤΕΑΣ

ΕΡΓΟ: ΑΠΟΤΥΠΩΣΗ ΑΓΡΟΤΕΜΑΧΙΟΥ

ΘΕΣΗ: ΕΚΤΟΣ ΟΡΙΩΝ ΕΝΤΟΣ ΑΚΤΙΝΑΣ ΒΘΟΜ ΣΤΑΣΙΜΟΥ ΟΙΚΙΣΜΟΥ ΝΕΟΧΩΡΙΟΥ Τ.Κ. ΝΕΟΧΩΡΙΟΥ Δ.Ε. ΛΕΥΚΕΤΡΟΥ ΔΗΜΟΥ ΔΥΤΙΚΗΣ ΜΑΝΗΣ - ΘΕΣΗ "ΣΠΙΤΑΚΙΑ"

ΜΕΛΕΤΗΤΗΣ: ΜΑΡΑΜΠΕΑΣ ΓΕΩΡΓΙΟΣ ΠΟΛΙΤΙΚΟΣ ΜΗΧΑΝΙΚΟΣ, ΕΜΠ

ΘΕΜΑ ΣΧΕΔΙΟΥ: ΑΡΙΘΜΟΣ ΣΧΕΔΙΟΥ: Τ6

ΤΟΠΟΓΡΑΦΙΚΟ ΔΙΑΓΡΑΜΜΑ

ΚΛΙΜΑΚΑ: 1:200

ΗΜΕΡΟΜΗΝΙΑ: ΦΕΒΡΟΥΑΡΙΟΣ 2018

ΥΠΟΓΡΑΦΗ-ΣΦΡΑΓΙΔΑ: ΕΛΕΓΧΟΣ-ΘΕΩΡΗΣΗ:

