



ΑΓΟΣΠΑΣΜΑ ΧΑΡΤΗ ΑΓΡΙΟ ΚΥΜΑΤΟΛΟΓΙΟ Α.Ε.
(http://grio.kymatoloi.gr/wms/ktismasmap/default.asp)

Θέση
ιδιοκτησίας



ΑΓΟΣΠΑΣΜΑ ΧΑΡΤΗ ΓΥΣ ΚΑΜΑΚΑ 1:5000

ΔΗΛΩΣΗ Ν.Δ 651 / 77, Ν 1337 / 83

- Ο Συντάξας το τοπογραφικό διάγραμμα δηλώνει ότι το γεωμετρήσιμο έχει εμβαδόν $E(1,2,3...14,15,1) = 4.299,89 \text{ τ.μ.}$
- β Το σύνολο της έκτασης βρίσκεται εκτός σχεδίου πόλεως και εκτός ορίων οικισμού, στη θέση "ΠΛΑΤΥΛΟ", του Δ.Δ. Καρπαθού, του Δήμου Καρπαθού
- γ Είναι ΑΡΤΙΟ και ΟΙΚΟΔΟΜΗΣΙΜΟ, εφόσον πάρει άδεια από την δασική υπηρεσία
- δ Απόσταση από τη θάλασσα 1000<A<1100 μέτρα
- ε Τα όρια του οικοπέδου υποδείχθηκαν από τον ιδιοκτήτη
- ζ Δεν εμπίπτει στις διατάξεις του νόμου 1337/83 περί εισφοράς σε γη ή χρήμα
- η Εντός του γεωμετρήσιμου δεν διέρχονται ενσέρριες γραμμές υψηλής τάσης ΔΕΗ, αγωγός φυσικού αερίου ή ρέμα

Κάρταβος Νοέμβριος 2019
Ο ΜΗΧΑΝΙΚΟΣ

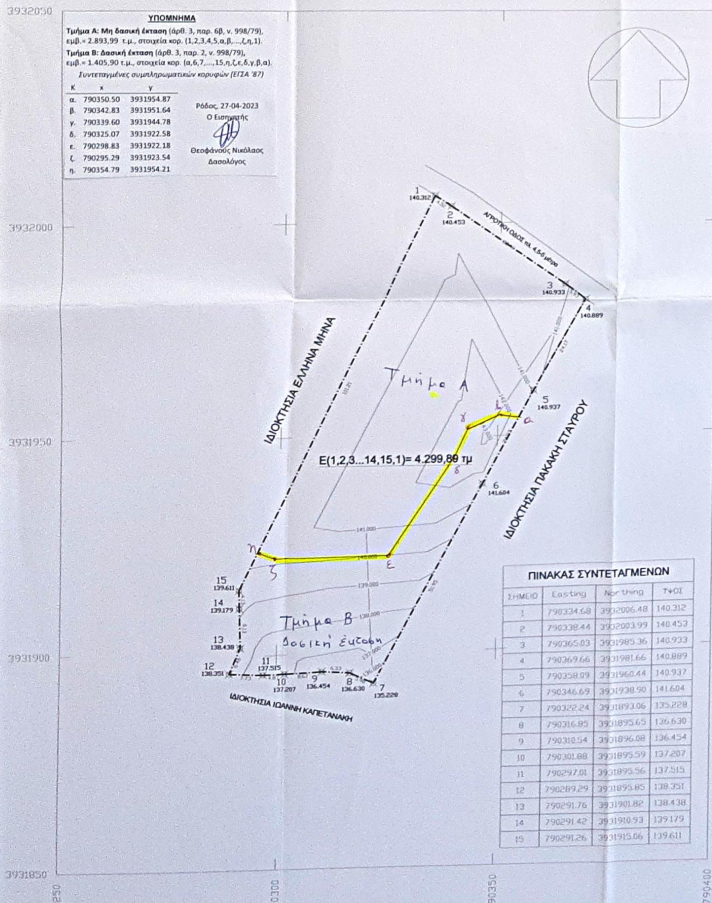

ΥΠΟΜΗΝΗΜΑ

Τμήμα Α: Μεθ' έκτασης (αρθ. 3, παρ. 6δ, ν. 998/79), εμβα. = 2.893,99 τ.μ., στοιχεία κορ. (1,2,3,4,5,α,β...Λ,1).

Τμήμα Β: Δασική έκταση (αρθ. 3, παρ. 2, ν. 998/79), εμβα. = 1.400,90 τ.μ., στοιχεία κορ. (6,7...15,6,7,Α,γ,β,α).

Συντεταγμένες συμπεριλαμβανόμενων κορυφών (ΕΓΣΑ '87)

| κ | κ | γ |
|--------------|------------|---|
| α. 790350,50 | 3931954,87 | |
| β. 790342,81 | 3931951,64 | |
| γ. 790339,60 | 3931944,78 | |
| δ. 790325,07 | 3931922,58 | |
| ε. 790298,83 | 3931922,18 | |
| ζ. 790295,29 | 3931923,54 | |
| η. 790354,79 | 3931954,21 | |

Ρόδος, 27-04-2023
Ο Γεωμετρήσιμος
Οκτώβριος Νεοκλαός
Δασολόγος

ΔΗΛΩΣΗ ΙΔΙΟΚΤΗΣΙΑΣ
Η υπογεγραμμένη θάλασσα Σπύρη, διαβιβάσει τα γεωμετρήσιμα με στοιχεία 1,2,3...14,15,1
όρια μου επί τα όρα που την υλοποίησα και υποδείχθησαν ομοιά.
Η ΔΗΛΩΣΤΑ

ΠΙΝΑΚΑΣ ΣΥΝΤΕΤΑΓΜΕΝΩΝ

| ΣΗΜΕΙΟ | Εκστ. (τμ) | Νοτ. (τμ) | Υψ. (τμ) |
|--------|------------|------------|----------|
| 1 | 790334,68 | 3932006,48 | 140,212 |
| 2 | 790328,44 | 3932093,99 | 140,452 |
| 3 | 790365,03 | 3931985,36 | 140,923 |
| 4 | 79036,66 | 3931981,66 | 140,889 |
| 5 | 790289,99 | 3931960,44 | 140,937 |
| 6 | 790346,69 | 3931938,90 | 141,604 |
| 7 | 790302,24 | 3931893,06 | 139,228 |
| 8 | 790316,85 | 3931895,65 | 136,630 |
| 9 | 790310,54 | 3931896,08 | 136,454 |
| 10 | 790301,88 | 3931895,59 | 137,287 |
| 11 | 790297,01 | 3931895,56 | 137,515 |
| 12 | 790269,29 | 3931895,45 | 138,301 |
| 13 | 790291,76 | 3931901,80 | 138,438 |
| 14 | 790291,42 | 3931900,93 | 139,172 |
| 15 | 790291,26 | 3931915,06 | 139,611 |

- ΠΑΡΗΤΗΡΗΣΕΙΣ**
- Το διάγραμμα είναι ενταγμένο στο Ελληνικό Γεωδαιτικό Σύστημα Αναφοράς 1987 (Ε.Γ.Σ.Α. 87)
 - Οι διαστάσεις και το εμβαδόν υπολογίσθηκαν αναλυτικά από τις συντεταγμένες των κορυφών
 - Η εξέλιξη στο Ε.Γ.Σ.Α. 87 πραγματοποιήθηκε κίνησης χρήσης του μόνιμου σταθμού της Καρπαθίας του ιδιοκτήτη Δασίου (I.R.A.N.I.S. με συντεταγμένες (X,Y,Z): X=791086,911 m, Y=3931265,850 m της σταθμίας TREE COMPANY CO. A.E.B.E. Η απαιτούμενη άδεια με τη μέθοδο της Κινημτικής Μέτρησης Πραγματικού Χρόνου (RTK) και χρησιμοποιήθηκε ο Γεωδαιτικός GNSS Δίακτης Topcon HiPer II με ακρίβεια μέτρησης σφαιρικού σφάλματος: 10mm + 1ppm και υψομετρώνα: 15mm + 1ppm
 - Συντελεστής Κλίμακας Περιοχής: 1:000038

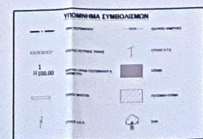

Stilianos I. Giannoulas
Architectural Engineer

Κωνσταντίνος Α. Γεραπετρίτης
Agronomist & Topographer Engineer

2245023954 6973214054 stelosarch@gmail.com
Εργο: Αποτύπωση Ιδιοκτησίας

Ιδιοκτήτης: Στ. Ιωάννης Α. Β. 2023/2-5-2023 Πρωτ. 148/2023
Δ.Δ. ΚΑΡΠΑΘΟΥ, ΔΗΜΟΣ ΚΑΡΠΑΘΟΥ
ΒΛΑΧΟΥ ΣΟΦΙΑ

ΕΚΤΟΣ ΣΧΕΔΙΟΥ ΠΕΡΙΟΧΗ, ΘΕΣΗ "ΠΛΑΤΥΛΟ",
Δ.Δ. ΚΑΡΠΑΘΟΥ, ΔΗΜΟΣ ΚΑΡΠΑΘΟΥ

Όμιλος σχεδίου:
ΤΟΠΟΓΡΑΦΙΚΟ ΔΙΑΓΡΑΜΜΑ
Νοέμβριος 2019 Κλίμακα 1:500

για την εξάρτηση ΕΓΣΑ 87 Υπογραφή - Σφραγίδα
ΚΩΣΤΑΣ ΓΙΑΝΝΟΥΛΑΣ, ΓΕΩΜΕΤΡΗΣΙΜΟΣ ΔΙΑΔΑΧΤΟΧΟΣ ΑΓΡΟΝΟΜΟΣ & ΤΟΠΟΓΡΑΦΙΚΟΣ ΜΗΧΑΝΙΚΟΣ Ε.Μ.Π. ΜΕΛΟΣ Τ.Ε.Ε. - ΑΡ. ΜΗΤΡ. 1448/99 ΠΗΓΑΙΑ ΚΑΡΠΑΘΟΥ Τ.Κ. 827 00 ΑΡΜ. 049192725 ΛΟΓ. ΤΥΠΟΥ 4-4-158804823 Δ. Ο. Υ. ΡΟΔΟΥ

