

Πίνακας Συντεταγμένων των κορυφών του 1:2.5  
Εμβαδόν τετραγώνου = 523,40 μ.μ. - Περίμετρος = 88,42 μ.

σημ	X	Y	Αποστάσεις
1	306834,07	423161,12	
2	306843,28	423138,42	1-2: 28,38
3	306857,21	423109,60	2-3: 29,09
4	306868,53	423140,89	3-4: 31,95
5	306866,80	423140,89	4-5: 7,62
1	306834,07	423161,12	5-1: 28,68

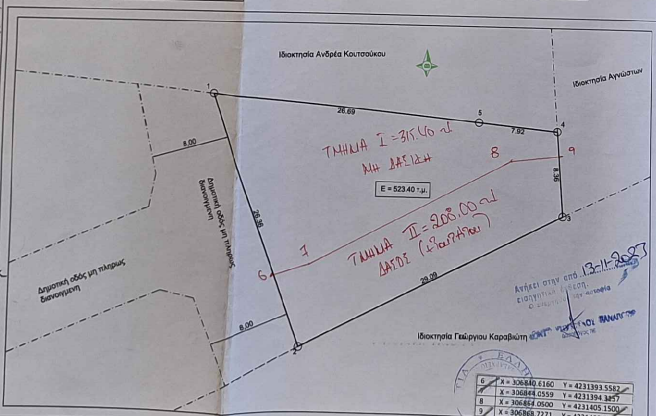
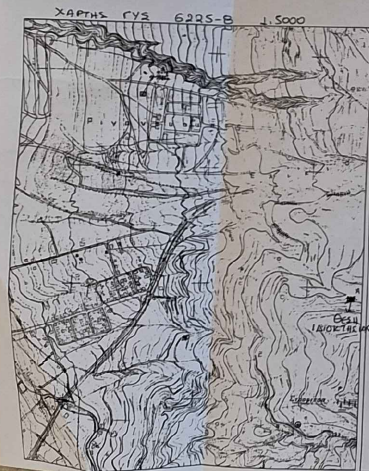

1	X = 306840,6160	Y = 423139,5532
2	X = 306848,0559	Y = 423139,3477
3	X = 306861,0000	Y = 423140,1500
4	X = 306868,7211	Y = 423140,5467

## Υ Π Ο Μ Ν Η Μ Α

1. ΕΜΒΛΑΘΝ ΟΙΚΟΓΕΩΔΟΥ:  
**Ε σ κ. (1-2-3-4-5-1) = 523,40Μ2**  
 \*\* Πασχάκης: οι εμβαδομετρήσεις έγιναν με τη μέθοδο των ορθογωνίων αντεπαμμένων σε αυθαίρετο σύστημα αναφοράς.

2. ΟΡΙΑ ΔΟΜΗΣΗΣ - ΑΡΤΙΟΤΗΤΑΣ  
 ΕΝΤΟΣ ΟΙΚΙΣΜΟΥ «ΚΑΡΥΑΣ» Δ.Δ. ΕΛΕΚΤΙΣΤΡΑΣ ΔΗΜΟΥ ΠΑΤΡΕΩΝ Π.Δ.24-4-85  
 Φ.Κ. 1816/30/1985  
 ΑΡ. ΑΠΟΦ. Χ.11966 Φ.Κ. 1003/12-10-87

ΕΜΒΛΑΘΝ : 500,00 Μ2 κατά κοινή  
 Όποιο εμβαδόν είναι προ 3-5-85 κατά παράκληση  
 ΠΡΟΣΕΠ: 10,00μ για Ε<500,02 , 15,00μ για Ε>500,00μ2  
 Π.Κ.Α.Υ.Η.Σ.Ι.: 60%  
 ΔΟΜΗΣΗ: 240,00μ2 για Ε<700,00μ2  
 400,00μ2 για Ε=700,00μ2 η Ε=700,00μ2  
 Σ.Δ = 1,00 για Ε<500,00μ2  
 7,50 Μ + 1,50 στέγη  
 ΜΕΓ. ΥΝΟΣ : 2,50 Μ αν δεν φρεσσεται  
 ΑΠΟΣΤΑΣΗ ΑΠΟ ΤΑ ΟΡΙΑ : 2,50 Μ αν δεν φρεσσεται

3. ΔΗΛΩΣΗ ΟΡΙΩΝ ΙΔΙΟΚΤΗΤΩΝ :  
 Ο υπογράφων ιδιοκτήτης του ανωτέρω ακατέδου δηλώνει ότι η θέση και τα όρια που υποδείξει στον μηχανικό είναι ορθά.  
 ο δηλών  
**ΔΗΛΩΣΗ Ν. 651/77**

Η υπογράφοσα Παρασκευάστου Γεωργία, Πολιτικός Μηχανικός με αριθμό Τ.Ε.Ε. 99855, δηλώνει ότι:  
 Το υπό σταχία : Ε(1-2-3-4-5-6-1) οικόπεδο εμβαδού: Ε= **523,40 Μ2** ισ. Σοφίας Λυμπεροπούλου είναι εντός οικισμού «Καρυά» Δ.Ε. Ελεκτίστρας Δήμου Πατρέων, όπου είναι ακατοικός κάτω των 2000 κατακόκων, εκτός Ζ.Ο.Ε., εκτός Γ.Π.Σ. και είναι άρτο κατά παρέκκλιση αλλά μη οικοδομήσιμο καθώς δημαομήθηκε από κατάλληλη και παραχώρηση εξαφικων λωρίδων σε κοινή χρήση για δάναξη δρόμων.  
 Πάτρα, Ιούλιος 2022 Ο Μηχανικός

ΠΑΡΑΣΚΕΥΟΠΟΥΛΟΥ Γ. ΓΕΩΡΓΙΑ  
 ΔΙΔΑΚΤ. ΠΟΛΙΤΙΚΟΣ ΜΗΧΑΝΙΚΟΣ  
 ΔΗΜΟΚΡΕΤΕΙΟ ΠΑΝΕΠΙΣΤΗΜΙΟ ΣΑΜΟΥ  
 ΜΕΛΟΣ ΤΗΣ ΑΡΧΗΣ ΜΗΤΡΩΟΥ ΣΤ. 1985  
 ΙΩΑΝΝΟΥ ΒΛΑΧΟΥ Γ. ΠΑΤΡΑ - Τ.Κ. 2622  
 ΤΗΛ. 6944 233334 - 2610313 60  
 Α.Φ.Μ. 110135053 - Δ.Ο.Υ. Γ. ΠΑΤΡΩΝ

## ΤΕΧΝΙΚΟ ΓΡΑΦΕΙΟ

ΜΕΛΕΤΗ  
 ΕΠΙΒΛΕΨΗ  
 ΚΑΤΑΣΚΕΥΗ

ΙΩΑΝΝΟΥ ΒΛΑΧΟΥ Γ - ΠΑΤΡΑ ΤΗΛ: 2610 313602 ΚΙΝ: 6944751079

ΕΡΓΟΔΟΤΗΣ: ΣΟΦΙΑ ΛΥΜΠΕΡΟΠΟΥΛΟΥ

ΕΡΓΟ: ΤΟΠΟΓΡΑΦΙΚΗ ΑΠΟΤΥΠΩΣΗ

ΘΕΣΗ: ΞΕΡΚΟ ΚΑΡΥΑΣ, Δ.Δ. ΕΛΕΚΤΙΣΤΡΑΣ ΔΗΜΟΥ ΠΑΤΡΕΩΝ

ΘΕΜΑ: ΤΟΠΟΓΡΑΦΙΚΟ ΔΙΑΓΡΑΜΜΑ ΑΡ. ΣΧΕΔΙΟΥ:

ΚΙΜΑΚΑ: 1:200 ΧΡΟΝΟΣ ΜΕΛΕΤΗΣ: ΙΟΥΝΙΟΣ 2022

ΜΕΛΕΤΗΤΗΣ: ΠΑΡΑΣΚΕΥΟΠΟΥΛΟΥ ΓΕΩΡΓΙΑ ΠΟΛΙΤΙΚΟΣ ΜΗΧΑΝΙΚΟΣ

ΥΠΟΓΡΑΦΗ: ΠΑΡΑΣΚΕΥΟΠΟΥΛΟΥ Γ. ΓΕΩΡΓΙΑ ΔΙΔΑΚΤ. ΠΟΛΙΤΙΚΟΣ ΜΗΧΑΝΙΚΟΣ ΔΗΜΟΚΡΕΤΕΙΟ ΠΑΝΕΠΙΣΤΗΜΙΟ ΣΑΜΟΥ ΜΕΛΟΣ ΤΗΣ ΑΡΧΗΣ ΜΗΤΡΩΟΥ ΣΤ. 1985 ΙΩΑΝΝΟΥ ΒΛΑΧΟΥ Γ. ΠΑΤΡΑ - Τ.Κ. 2622 ΤΗΛ. 6944 233334 - 2610313 60 Α.Φ.Μ. 110135053 - Δ.Ο.Υ. Γ. ΠΑΤΡΩΝ

